



PREFEITURA MUNICIPAL DE  
**Salinas da Margarida**  
Novos caminhos, novas conquistas.



# CONCORRÊNCIA

90003/2026

## CONTRATANTE (UASG)

UASG 983847 - PREFEITURA MUNICIPAL DE SALINAS DA MARGARIDA/BA

## OBJETO

Contratação de empresa especializada em engenharia civil para a execução das obras de construção de 20 (vinte) unidades habitacionais de interesse social, a serem implantadas no Sítio Negreiro, no Município de Salinas da Margarida – Bahia, no âmbito do Programa Minha Casa, Minha Vida – Fundo Nacional de Habitação de Interesse Social (MCMV FNHIS SUB 50), conforme Termo de Compromisso nº 987135/2025/MCIDADES/CAIXA, incluindo o fornecimento de materiais, mão de obra, equipamentos e demais serviços necessários à completa e adequada execução do empreendimento, em conformidade com os projetos aprovados, memorial descritivo, planilha orçamentária e cronograma físico-financeiro, conforme condições, quantidades e exigências estabelecidas neste Edital e seus anexos.

## VALOR TOTAL DA CONTRATAÇÃO

R\$ 3.076.304,09 (três milhões setenta e seis mil trezentos e quatro reais e nove centavos)

## DATA DA SESSÃO PÚBLICA

Dia 10/03/2026 às 09h (horário de Brasília)

## CRITÉRIO DE JULGAMENTO:

menor preço global

## MODO DE DISPUTA:

aberto e fechado

**TRATAMENTO FAVORECIDO ME/EPP/EQUIPARADAS**  
NÃO

**MARGEM DE PREFERÊNCIA PARA ALGUM ITEM**  
NÃO



Baixe o APP Compras.gov.br  
e apresente sua proposta!

## Sumário

1. DO OBJETO .....	3
2. DA PARTICIPAÇÃO NA LICITAÇÃO .....	<b>Erro! Indicador não definido.</b>
3. DO ORÇAMENTO ESTIMADO .....	5
4. DA APRESENTAÇÃO DA PROPOSTA E DOS DOCUMENTOS DE HABILITAÇÃO .....	5
5. DO PREENCHIMENTO DA PROPOSTA .....	8
6. DA ABERTURA DA SESSÃO, CLASSIFICAÇÃO DAS PROPOSTAS E FORMULAÇÃO DE LANCES ..	9
7. DA FASE DE JULGAMENTO .....	12
8. DA FASE DE HABILITAÇÃO .....	15
9. DO TERMO DE CONTRATO .....	18
10. DOS RECURSOS .....	18
11. DAS INFRAÇÕES ADMINISTRATIVAS E SANÇÕES .....	19
12. DA IMPUGNAÇÃO AO EDITAL E DO PEDIDO DE ESCLARECIMENTO .....	21
13. DAS DISPOSIÇÕES GERAIS .....	22

**EDITAL****PREFEITURA MUNICIPAL DE SALINAS DA MARGARIDA/BA****CONCORRÊNCIA Nº 90003/2026**  
(Processo Administrativo nº 015/2026)

Torna-se público que a Prefeitura Municipal Salinas da Margarida, por meio da Coordenadoria de Licitações e Contratos (CLC), sediada na Praça Tenente Albuquerque, Cidade Salinas da Margarida, CEP 44.450-000, através do Agente de Contratação a Sra. Aline Neves Cerqueira – Matrícula nº 10.245, nomeado Portaria Municipal nº 004, de 05 de janeiro de 2026, publicada no Diário Oficial do Município no dia 05 de janeiro de 2026, realizará licitação, na modalidade **CONCORRÊNCIA**, na forma ELETRÔNICA, nos termos da Lei nº 14.133, de 1º de abril de 2021, do Decreto Municipal nº 405, de 30 de dezembro de 2021 (Regulamento NLL), no Decreto Municipal nº 406, de 30 de dezembro de 2021 (Pesquisa de Preços), no Decreto Municipal nº 654, de 04 de janeiro de 2024 (Legislação Federal), no Decreto Municipal nº 655, de 04 de janeiro de 2024 (Sistema de Registro de Preços), no Portaria Municipal nº 004, de 05 de janeiro de 2026, publicada no Diário Oficial do Município no dia 05 de janeiro de 2026 (Agentes de Contratação e outros) e no Decreto Municipal nº 658, de 04 de janeiro de 2024 (Processo Sancionador) e demais legislação aplicável e, ainda, de acordo com as condições estabelecidas neste Edital.

**1. DO OBJETO**

1.1. O objeto da presente licitação é a **Contratação de empresa especializada em engenharia civil para a execução das obras de construção de 20 (vinte) unidades habitacionais de interesse social, a serem implantadas no Sítio Negreiro, no Município de Salinas da Margarida – Bahia, no âmbito do Programa Minha Casa, Minha Vida – Fundo Nacional de Habitação de Interesse Social (MCMV FNHIS SUB 50), conforme Termo de Compromisso nº 987135/2025/MCIDADES/CAIXA, incluindo o fornecimento de materiais, mão de obra, equipamentos e demais serviços necessários à completa e adequada execução do empreendimento, em conformidade com os projetos aprovados, memorial descritivo, planilha orçamentária e cronograma físico-financeiro**, conforme condições, quantidades e exigências estabelecidas neste Edital e seus anexos.

1.2. A licitação será realizada em **único item**, conforme constante do Projeto Básico.

1.3. Poderão participar deste certame os interessados previamente credenciados no Sistema de Cadastramento Unificado de Fornecedores - SICAF e no Sistema de Compras do Governo Federal ([www.gov.br/compras](http://www.gov.br/compras)).

1.4. Os interessados deverão atender às condições exigidas no cadastramento no Sicafe até o terceiro dia útil anterior à data prevista para recebimento das propostas.

1.5. O licitante responsabiliza-se exclusiva e formalmente pelas transações efetuadas em seu nome, assume como firmes e verdadeiras suas propostas e seus lances, inclusive os atos praticados diretamente ou por seu representante, excluída a responsabilidade do provedor do sistema ou do órgão ou entidade promotora da licitação por eventuais danos decorrentes de uso indevido das credenciais de acesso, ainda que por terceiros.

1.6. É de responsabilidade do cadastrado conferir a exatidão dos seus dados cadastrais nos Sistemas relacionados no item anterior e mantê-los atualizados junto aos órgãos responsáveis pela informação,

devendo proceder, imediatamente, à correção ou à alteração dos registros tão logo identifique incorreção ou aqueles se tornem desatualizados.

1.7. A não observância do disposto no item anterior poderá ensejar desclassificação no momento da habilitação.

1.8. Não será concedido nesta Licitação tratamento favorecido para microempresas, empresas de pequeno porte e figuras equiparadas, nos termos da Lei Complementar nº 123, de 2006, em razão da incidência, no caso, do art. 4º, § 1º da Lei nº 14.133, de 2021.

1.9. Não poderão disputar esta licitação:

1.9.1 aquele que não atenda às condições deste Edital e seu(s) anexo(s);

1.9.2 sociedade que desempenhe atividade incompatível com o objeto da licitação;

1.9.3 empresas estrangeiras que não tenham representação legal no Brasil com poderes expressos para receber citação e responder administrativa ou judicialmente;

1.9.4 autor do anteprojeto, do projeto básico ou do projeto executivo, pessoa física ou jurídica, quando a licitação versar sobre serviços ou fornecimento de bens a ele relacionados;

1.9.5 empresa, isoladamente ou em consórcio, responsável pela elaboração do projeto básico ou do projeto executivo, ou empresa da qual o autor do projeto seja dirigente, gerente, controlador, acionista ou detentor de mais de 5% (cinco por cento) do capital com direito a voto, responsável técnico ou subcontratado, quando a licitação versar sobre serviços ou fornecimento de bens a ela necessários;

1.9.6 pessoa física ou jurídica que se encontre, ao tempo da licitação, impossibilitada de participar da licitação em decorrência de sanção que lhe foi imposta;

1.9.7 aquele que mantenha vínculo de natureza técnica, comercial, econômica, financeira, trabalhista ou civil com dirigente do órgão ou entidade contratante ou com agente público que desempenhe função na licitação ou atue na fiscalização ou na gestão do contrato, ou que deles seja cônjuge, companheiro ou parente em linha reta, colateral ou por afinidade, até o terceiro grau;

1.9.8 empresas controladoras, controladas ou coligadas, nos termos da Lei nº 6.404, de 15 de dezembro de 1976, concorrendo entre si;

1.9.9 pessoa física ou jurídica que, nos 5 (cinco) anos anteriores à divulgação do edital, tenha sido condenada judicialmente, com trânsito em julgado, por exploração de trabalho infantil, por submissão de trabalhadores a condições análogas às de escravo ou por contratação de adolescentes nos casos vedados pela legislação trabalhista;

1.9.10 Organizações da Sociedade Civil de Interesse Público - OSCIP, atuando nessa condição;

1.10. Não poderá participar, direta ou indiretamente, da licitação ou da execução do contrato agente público do órgão ou entidade contratante, devendo ser observadas as situações que possam configurar conflito de interesses no exercício ou após o exercício do cargo ou emprego, nos termos da legislação que disciplina a matéria, conforme § 1º do art. 9º da Lei nº 14.133, de 2021.

1.11. O impedimento de que trata o item 1.9.6 será também aplicado ao licitante que atue em substituição a outra pessoa, física ou jurídica, com o intuito de burlar a efetividade da sanção a ela aplicada, inclusive a sua controladora, controlada ou coligada, desde que devidamente comprovado o ilícito ou a utilização fraudulenta da personalidade jurídica do licitante.

1.12. A critério da Administração e exclusivamente a seu serviço, o autor dos projetos e a empresa a que se referem os itens 1.9.4 e 1.9.5 poderão participar no apoio das atividades de planejamento da contratação,



de execução da licitação ou de gestão do contrato, desde que sob supervisão exclusiva de agentes públicos do órgão ou entidade.

1.13. Equiparam-se aos autores do projeto as empresas integrantes do mesmo grupo econômico.

1.14. O disposto nos itens 1.9.4 e 1.9.5 não impede a licitação ou a contratação de serviço que inclua como encargo do contratado a elaboração do projeto básico e do projeto executivo, nas contratações integradas, e do projeto executivo, nos demais regimes de execução.

1.15. Em licitações e contratações realizadas no âmbito de projetos e programas parcialmente financiados por agência oficial de cooperação estrangeira ou por organismo financeiro internacional com recursos do financiamento ou da contrapartida nacional, não poderá participar pessoa física ou jurídica que integre o rol de pessoas sancionadas por essas entidades ou que seja declarada inidônea nos termos da Lei nº 14.133, de 2021.

1.16. A vedação de que trata o item 1.10 estende-se a terceiro que auxilie a condução da contratação na qualidade de integrante de equipe de apoio, profissional especializado ou funcionário ou representante de empresa que preste assessoria técnica.

## **2. DO ORÇAMENTO ESTIMADO**

2.1. O orçamento estimado da presente contratação não será de caráter sigiloso.

## **3. DA APRESENTAÇÃO DA PROPOSTA E DOS DOCUMENTOS DE HABILITAÇÃO**

3.1. Na presente licitação, a fase de habilitação sucederá as fases de apresentação de propostas e lances e de julgamento.

3.2. Os licitantes encaminharão, exclusivamente por meio do sistema eletrônico, a proposta com o preço ou o percentual de desconto, conforme o critério de julgamento adotado neste Edital, até a data e o horário estabelecidos para abertura da sessão pública.

3.3. Caso a fase de habilitação anteceda as fases de apresentação de propostas e lances, os licitantes encaminharão, na forma e no prazo estabelecidos no item anterior, simultaneamente os documentos de habilitação e a proposta com o preço ou o percentual de desconto, observado o disposto nos itens 7.1.1 e 7.13.2 deste Edital.

3.4. No cadastramento da proposta inicial, o licitante declarará, em campo próprio do sistema, que:

3.4.1 está ciente e concorda com as condições contidas no edital e seus anexos, bem como de que a proposta apresentada compreende a integralidade dos custos para atendimento dos direitos trabalhistas assegurados na Constituição Federal, nas leis trabalhistas, nas normas infralegais, nas convenções coletivas de trabalho e nos termos de ajustamento de conduta vigentes na data de sua entrega em definitivo e que cumpre plenamente os requisitos de habilitação definidos no instrumento convocatório;

3.4.2 não emprega menor de 18 anos em trabalho noturno, perigoso ou insalubre e não emprega menor de 16 anos, salvo menor, a partir de 14 anos, na condição de aprendiz, nos termos do artigo 7º, XXXIII, da Constituição;

3.4.3 não possui empregados executando trabalho degradante ou forçado, observando o disposto nos incisos III e IV do art. 1º e no inciso III do art. 5º da Constituição Federal;

3.4.4 cumpre as exigências de reserva de cargos para pessoa com deficiência e para reabilitado da Previdência Social, previstas em lei e em outras normas específicas.

3.5. O licitante organizado em cooperativa deverá declarar, ainda, em campo próprio do sistema eletrônico, que cumpre os requisitos estabelecidos no artigo 16 da Lei nº 14.133, de 2021.

3.6. O licitante deverá declarar em campo próprio do sistema se o produto ou serviço ofertado é manufaturado nacional beneficiado por um dos critérios de margem de preferência indicados no Termo de Referência, quando for o caso, para usufruir do benefício.

3.7. No caso das empresas que foram beneficiadas pela Lei nº 12.546, de 2011, as propostas de preços deverão ser apresentadas com as alíquotas em vigor, nos termos da Lei nº 14.973, de 2024, aplicáveis para o ano de apresentação da proposta.

3.7.1 A pedido da empresa contratada, o preço do contrato poderá ser revisto, nos termos do art. 134 c/c art. 136, I, da Lei nº 14.133, de 2021, após efetiva majoração das alíquotas, conforme regime de transição previsto no art. 9ºA e 9º-B da Lei nº 12.546, de 2011, com a redação dada pela Lei nº 14.973, de 2024.

3.8. O fornecedor enquadrado como microempresa, empresa de pequeno porte ou sociedade cooperativa deverá declarar, ainda, em campo próprio do sistema eletrônico, que cumpre os requisitos estabelecidos no artigo 3º da Lei Complementar nº 123, de 2006, estando apto a usufruir do tratamento favorecido estabelecido em seus arts. 42 a 49, observado o disposto nos §§ 1º ao 3º do art. 4º, da Lei nº 14.133, de 2021.

3.8.1 No item exclusivo para participação de microempresas e empresas de pequeno porte, a assinalação do campo “não” impedirá o prosseguimento no certame, para aquele item;

3.8.2 Nos itens em que a participação não for exclusiva para microempresas e empresas de pequeno porte, a assinalação do campo “não” apenas produzirá o efeito de o licitante não ter direito ao tratamento favorecido previsto na Lei Complementar nº 123, de 2006, mesmo que microempresa, empresa de pequeno porte ou sociedade cooperativa.

3.9. Não poderá se beneficiar do tratamento jurídico diferenciado estabelecido nos arts. 42 a 49 da Lei Complementar nº 123, de 2006, a pessoa jurídica:

3.9.1 de cujo capital participe outra pessoa jurídica;

3.9.2 que seja filial, sucursal, agência ou representação, no País, de pessoa jurídica com sede no exterior;

3.9.3 de cujo capital participe pessoa física que seja inscrita como empresário ou seja sócia de outra empresa que receba tratamento jurídico diferenciado nos termos da Lei Complementar nº 123, de 2006, desde que a receita bruta global ultrapasse o limite de que trata o inciso II do art. 3º da referida lei;

3.9.4 cujo titular ou sócio participe com mais de 10% (dez por cento) do capital de outra empresa não beneficiada pela Lei Complementar nº 123, de 2006, desde que a receita bruta global ultrapasse o limite de que trata o inciso II do art. 3º da referida lei;

3.9.5 cujo sócio ou titular seja administrador ou equiparado de outra pessoa jurídica com fins lucrativos, desde que a receita bruta global ultrapasse o limite de que trata o inciso II do art. 3º da referida lei;

3.9.6 constituída sob a forma de cooperativas, salvo as de consumo;

3.9.7 que participe do capital de outra pessoa jurídica;

3.9.8 que exerça atividade de banco comercial, de investimentos e de desenvolvimento, de caixa econômica, de sociedade de crédito, financiamento e investimento ou de crédito imobiliário, de corretora ou de distribuidora de títulos, valores mobiliários e câmbio, de empresa de arrendamento mercantil, de seguros privados e de capitalização ou de previdência complementar;

3.9.9 resultante ou remanescente de cisão ou qualquer outra forma de desmembramento de pessoa jurídica que tenha ocorrido em um dos 5 (cinco) anos-calendário anteriores;

3.9.10 constituída sob a forma de sociedade por ações.

3.9.11 cujos titulares ou sócios guardem, cumulativamente, com o contratante do serviço, relação de pessoalidade, subordinação e habitualidade.

3.10. O licitante deverá declarar em campo próprio do sistema que desenvolve programa de integridade, nos termos do Decreto nº 12.304, de 2024, e da Portaria Normativa SE/CGU nº 226, de 9 de setembro de 2025, para fazer jus ao benefício do critério de desempate previsto no art. 60, caput, inciso IV, da lei n. 14.133, de 2021.

3.11. A falsidade da declaração de que trata os itens 3.4, 4.8 e 4.10 sujeitará o licitante às sanções previstas na Lei nº 14.133, de 2021, e neste Edital.

3.12. Os licitantes poderão retirar ou substituir a proposta ou, na hipótese de a fase de habilitação anteceder as fases de apresentação de propostas e lances e de julgamento, os documentos de habilitação anteriormente inseridos no sistema, até a abertura da sessão pública.

3.13. Não haverá ordem de classificação na etapa de apresentação da proposta e dos documentos de habilitação pelo licitante, o que ocorrerá somente após os procedimentos de abertura da sessão pública e da fase de envio de lances.

3.14. Serão disponibilizados para acesso público os documentos que compõem a proposta dos licitantes convocados para apresentação de propostas, após a fase de envio de lances.

3.15. Desde que disponibilizada a funcionalidade no sistema, o licitante poderá parametrizar o seu valor final mínimo ou o seu percentual de desconto máximo quando do cadastramento da proposta e obedecerá às seguintes regras:

3.15.1 a aplicação do intervalo mínimo de diferença de valores ou de percentuais entre os lances, que incidirá tanto em relação aos lances intermediários quanto em relação ao lance que cobrir a melhor oferta; e

3.15.2 os lances serão de envio automático pelo sistema, respeitado o valor final mínimo, caso estabelecido, e o intervalo de que trata o subitem acima.

3.16. O valor final mínimo ou o percentual de desconto final máximo parametrizado no sistema poderá ser alterado pelo fornecedor durante a fase de disputa, sendo vedado:

3.16.1 valor superior a lance já registrado pelo fornecedor no sistema, quando adotado o critério de julgamento por menor preço; e

3.16.2 percentual de desconto inferior a lance já registrado pelo fornecedor no sistema, quando adotado o critério de julgamento por maior desconto.

3.17. O valor final mínimo ou o percentual de desconto final máximo parametrizado na forma do item 3.15 possuirá caráter sigiloso para os demais fornecedores e para o órgão ou entidade promotora da licitação, podendo ser disponibilizado estrita e permanentemente aos órgãos de controle externo e interno.

3.18. Caberá ao licitante interessado em participar da licitação acompanhar as operações no sistema eletrônico durante o processo licitatório e se responsabilizar pelo ônus decorrente da perda de negócios diante da inobservância de mensagens emitidas pela Administração ou de sua desconexão.

3.19. O licitante deverá comunicar imediatamente ao provedor do sistema qualquer acontecimento que possa comprometer o sigilo ou a segurança, para imediato bloqueio de acesso.

#### 4. DO PREENCHIMENTO DA PROPOSTA

4.1. O licitante deverá enviar sua proposta mediante o preenchimento, no sistema eletrônico, dos seguintes campos:

4.1.1 **valor total do item;**

4.2. Todas as especificações do objeto contidas na proposta vinculam o licitante.

4.2.1 O licitante **não** poderá oferecer proposta em quantitativo inferior ao máximo previsto para contratação.

4.3. Nos valores propostos estarão inclusos todos os custos operacionais, encargos previdenciários, trabalhistas, tributários, comerciais e quaisquer outros que incidam direta ou indiretamente na execução do objeto.

4.4. Os preços ofertados, tanto na proposta inicial, quanto na etapa de lances, serão de exclusiva responsabilidade do licitante, não lhe assistindo o direito de pleitear qualquer alteração, sob alegação de erro, omissão ou qualquer outro pretexto.

4.5. Se o regime tributário da empresa implicar o recolhimento de tributos em percentuais variáveis, a cotação adequada será a que corresponde à média dos efetivos recolhimentos da empresa nos últimos doze meses.

4.6. Independentemente do percentual de tributo inserido na planilha, no pagamento serão retidos na fonte os percentuais estabelecidos na legislação vigente.

4.7. Na presente licitação, a Microempresa e a Empresa de Pequeno Porte poderão se beneficiar do regime de tributação pelo Simples Nacional.

4.8. A apresentação das propostas implica obrigatoriedade do cumprimento das disposições nelas contidas, em conformidade com o que dispõe o Termo de Referência/Projeto Básico, assumindo o proponente o compromisso de executar o objeto licitado nos seus termos, bem como de fornecer os materiais, equipamentos, ferramentas e utensílios necessários, em quantidades e qualidades adequadas à perfeita execução contratual, promovendo, quando requerido, sua substituição.

4.9. O prazo de validade da proposta não será inferior a **90 (noventa)** dias, a contar da data de sua apresentação.

4.10. Os licitantes devem respeitar os preços máximos estabelecidos nas normas de regência de contratações públicas federais, quando participarem de licitações públicas;

4.11. Caso o critério de julgamento seja o de menor preço, os licitantes devem respeitar os preços máximos previstos no Termo de Referência/Projeto Básico;

4.12. Caso o critério de julgamento seja o de maior desconto, o preço já decorrente da aplicação do desconto ofertado deverá respeitar os preços máximos previstos no Termo de Referência/Projeto Básico.

4.13. O descumprimento das regras supramencionadas pode ensejar a responsabilização pelo Tribunal de Contas da União e, após o devido processo legal, gerar as seguintes consequências: assinatura de prazo para a adoção das medidas necessárias ao exato cumprimento da lei, nos termos do art. 71, inciso IX, da Constituição; ou condenação dos agentes públicos responsáveis e da empresa contratada ao pagamento dos prejuízos ao erário, caso verificada a ocorrência de superfaturamento por sobrepreço na execução do contrato.

## 5. DA ABERTURA DA SESSÃO, CLASSIFICAÇÃO DAS PROPOSTAS E FORMULAÇÃO DE LANCES

- 5.1. A abertura da presente licitação dar-se-á automaticamente em sessão pública, por meio de sistema eletrônico, na data, horário e local indicados neste Edital.
- 5.2. Os licitantes poderão retirar ou substituir a proposta ou os documentos de habilitação, quando for o caso, anteriormente inseridos no sistema, até a abertura da sessão pública.
- 5.3. O sistema disponibilizará campo próprio para troca de mensagens entre o Pregoeiro/Agente de Contratação/Comissão e os licitantes.
- 5.4. Iniciada a etapa competitiva, os licitantes deverão encaminhar lances exclusivamente por meio de sistema eletrônico, sendo imediatamente informados do seu recebimento e do valor consignado no registro.
- 5.5. O lance deverá ser ofertado pelo **valor unitário do item**.
- 5.6. Os licitantes poderão oferecer lances sucessivos, observando o horário fixado para abertura da sessão e as regras estabelecidas no Edital.
- 5.7. O licitante somente poderá oferecer lance de valor inferior ou percentual de desconto superior ao último por ele ofertado e registrado pelo sistema.
- 5.8. O intervalo mínimo de diferença de valores ou percentuais entre os lances, que incidirá tanto em relação aos lances intermediários quanto em relação à proposta que cobrir a melhor oferta deverá ser de **0,5% do valor global do item/grupo**, conforme o caso.
- 5.9. O licitante poderá, uma única vez, excluir seu último lance ofertado, no intervalo de quinze segundos após o registro no sistema, na hipótese de lance inconsistente ou inexequível.
- 5.10. O procedimento seguirá de acordo com o modo de disputa adotado.
- 5.11. Caso seja adotado para o envio de lances na licitação o modo de disputa “aberto”, os licitantes apresentarão lances públicos e sucessivos, com prorrogações.
- 5.11.1 A etapa de lances da sessão pública terá duração de dez minutos e, após isso, será prorrogada automaticamente pelo sistema quando houver lance ofertado nos últimos dois minutos do período de duração da sessão pública.
- 5.11.2 A prorrogação automática da etapa de lances, de que trata o subitem anterior, será de dois minutos e ocorrerá sucessivamente sempre que houver lances enviados nesse período de prorrogação, inclusive no caso de lances intermediários.
- 5.11.3 Não havendo novos lances na forma estabelecida nos itens anteriores, a sessão pública encerrar-se-á automaticamente, e o sistema ordenará e divulgará os lances conforme a ordem de classificação, sem prejuízo da aplicação da margem de preferência e do desempate ficto, conforme disposto neste edital, quando for o caso.
- 5.11.4 Definida a melhor proposta, se a diferença em relação à proposta classificada em segundo lugar for de pelo menos 5% (cinco por cento), o Pregoeiro/Agente de Contratação/Comissão, auxiliado pela equipe de apoio, poderá admitir o reinício da disputa aberta, para a definição das demais colocações.
- 5.11.5 Após o reinício previsto no item supra, os licitantes serão convocados para apresentar lances intermediários.
- 5.12. **Caso seja adotado para o envio de lances na licitação o modo de disputa “aberto e fechado”,** os licitantes apresentarão lances públicos e sucessivos, com lance final e fechado.
- 5.12.1 A etapa de lances da sessão pública terá duração inicial de quinze minutos. Após esse prazo, o sistema encaminhará aviso de fechamento iminente dos lances, após o que transcorrerá o período de

até dez minutos, aleatoriamente determinado, findo o qual será automaticamente encerrada a recepção de lances.

5.12.2 Encerrado o prazo previsto no subitem anterior, o sistema abrirá oportunidade para que o autor da oferta de valor mais baixo e os das ofertas com preços até 10% (dez por cento) superiores àquela possam ofertar um lance final e fechado em até cinco minutos, o qual será sigiloso até o encerramento deste prazo.

5.12.3 No procedimento de que trata o subitem supra, o licitante poderá optar por manter o seu último lance da etapa aberta, ou por ofertar melhor lance.

5.12.4 Não havendo pelo menos três ofertas nas condições definidas neste item, poderão os autores dos melhores lances subsequentes, na ordem de classificação, até o máximo de três, oferecer um lance final e fechado em até cinco minutos, o qual será sigiloso até o encerramento deste prazo.

5.12.5 Após o término dos prazos estabelecidos nos itens anteriores, o sistema ordenará e divulgará os lances segundo a ordem crescente de valores.

**5.13. Caso seja adotado para o envio de lances na licitação o modo de disputa “fechado e aberto”,** poderão participar da etapa aberta somente os licitantes que apresentarem a proposta de menor preço/ maior percentual de desconto e os das propostas até 10% (dez por cento) superiores/inferiores àquela, em que os licitantes apresentarão lances públicos e sucessivos, até o encerramento da sessão e eventuais prorrogações.

5.13.1 Não havendo pelo menos 3 (três) propostas nas condições definidas no item 5.13, poderão os licitantes que apresentaram as três melhores propostas, consideradas as empatadas, oferecer novos lances sucessivos.

5.13.2 A etapa de lances da sessão pública terá duração de dez minutos e, após isso, será prorrogada automaticamente pelo sistema quando houver lance ofertado nos últimos dois minutos do período de duração da sessão pública.

5.13.3 A prorrogação automática da etapa de lances, de que trata o subitem anterior, será de dois minutos e ocorrerá sucessivamente sempre que houver lances enviados nesse período de prorrogação, inclusive no caso de lances intermediários.

5.13.4 Não havendo novos lances na forma estabelecida nos itens anteriores, a sessão pública encerrar-se-á automaticamente, e o sistema ordenará e divulgará os lances conforme a ordem final de classificação.

5.13.5 Definida a melhor proposta, se a diferença em relação à proposta classificada em segundo lugar for de pelo menos 5% (cinco por cento), o Pregoeiro/Agente de Contratação/Comissão, auxiliado pela equipe de apoio, poderá admitir o reinício da disputa aberta, para a definição das demais colocações.

5.13.6 Após o reinício previsto no subitem supra, os licitantes serão convocados para apresentar lances intermediários.

5.14. Após o término dos prazos estabelecidos nos subitens anteriores, o sistema ordenará e divulgará os lances segundo a ordem crescente de valores.

5.15. Não serão aceitos dois ou mais lances de mesmo valor, prevalecendo aquele que for recebido e registrado em primeiro lugar.

5.16. Durante o transcurso da sessão pública, os licitantes serão informados, em tempo real, do valor do menor lance registrado, vedada a identificação do licitante.

5.17. No caso de desconexão com o Pregoeiro/Agente de Contratação/Comissão, no decorrer da etapa competitiva da licitação, o sistema eletrônico poderá permanecer acessível aos licitantes para a recepção dos lances.

5.18. Quando a desconexão do sistema eletrônico para o Pregoeiro/Agente de Contratação/Comissão persistir por tempo superior a dez minutos, a sessão pública será suspensa e reiniciada somente após decorridas vinte e quatro horas da comunicação do fato pelo Pregoeiro/Agente de Contratação/Comissão aos participantes, no sítio eletrônico utilizado para divulgação.

5.19. Caso o licitante não apresente lances, concorrerá com o valor de sua proposta.

5.20. Em relação a itens não exclusivos para participação de microempresas e empresas de pequeno porte, uma vez encerrada a etapa de lances, será efetivada a verificação automática, junto à Receita Federal, do porte da entidade empresarial, caso a contratação não se enquadre nas vedações dos §§1º e 2º do art. 4º da Lei nº 14.133, de 2021. O sistema identificará em coluna própria as microempresas e empresas de pequeno porte participantes, procedendo à comparação com os valores da primeira colocada, se esta for empresa de maior porte, assim como das demais classificadas, para o fim de aplicar-se o disposto nos arts. 44 e 45 da Lei Complementar nº 123, de 2006, regulamentada pelo Decreto nº 8.538, de 2015.

5.20.1 Nessas condições, as propostas de microempresas e empresas de pequeno porte que se encontrarem na faixa de **até 10% (dez por cento), caso se trate de uma concorrência, ou de até 5% (cinco por cento), caso se trate de um pregão**, serão consideradas empatadas com a primeira colocada.

5.20.2 A licitante mais bem classificada nos termos do subitem anterior terá o direito de encaminhar uma última oferta para desempate, obrigatoriamente em valor inferior ao da primeira colocada, no prazo de 5 (cinco) minutos controlados pelo sistema, contados após a comunicação automática para tanto.

5.20.3 Caso a microempresa ou a empresa de pequeno porte melhor classificada desista ou não se manifeste no prazo estabelecido, serão convocadas as demais licitantes microempresa e empresa de pequeno porte que se encontrem naquele intervalo de **até 10% (dez por cento), caso se trate de uma concorrência, ou de até 5% (cinco por cento), caso se trate de um pregão**, na ordem de classificação, para o exercício do mesmo direito, no prazo estabelecido no subitem anterior.

5.20.4 No caso de equivalência dos valores apresentados pelas microempresas e empresas de pequeno porte que se encontrem nos intervalos estabelecidos nos subitens anteriores, será realizado sorteio entre elas para que se identifique aquela que primeiro poderá apresentar melhor oferta.

5.20.5 A obtenção do benefício a que se refere o item anterior fica limitada às microempresas e às empresas de pequeno porte que, no ano-calendário de realização da licitação, ainda não tenham celebrado contratos com a Administração Pública cujos valores somados extrapolem a receita bruta máxima admitida para fins de enquadramento como empresa de pequeno porte.

5.21. Só poderá haver empate entre propostas iguais (não seguidas de lances), ou entre lances finais da fase fechada do modo de disputa aberto e fechado.

5.22. Havendo eventual empate entre propostas ou lances, o critério de desempate será aquele previsto no art. 60 da Lei nº 14.133, de 2021, nesta ordem:

5.22.1 disputa final, hipótese em que os licitantes empatados poderão apresentar nova proposta em ato contínuo à classificação;

5.22.2 avaliação do desempenho contratual prévio dos licitantes, para a qual deverão preferencialmente ser utilizados registros cadastrais para efeito de atesto de cumprimento de obrigações previstos nesta Lei;

5.22.3 desenvolvimento pelo licitante de ações de equidade entre homens e mulheres no ambiente de trabalho, conforme Decreto nº 11.430, de 8 de março de 2023, e da Instrução Normativa SEGES/MGI nº 382, de 17 de setembro de 2025;

5.22.4 declaração do licitante de que desenvolve programa de integridade, conforme Decreto nº 12.304, de 2024, e Portaria Normativa SE/CGU nº 226, de 9 de setembro de 2025.

5.23. Persistindo o empate, será assegurada preferência, sucessivamente, aos bens e serviços produzidos ou prestados por:

5.23.1 empresas estabelecidas no território do Estado ou do Distrito Federal do órgão ou entidade da Administração Pública estadual ou distrital licitante ou, no caso de licitação realizada por órgão ou entidade de Município, no território do Estado em que este se localize;

5.23.2 empresas brasileiras;

5.23.3 empresas que invistam em pesquisa e no desenvolvimento de tecnologia no País;

5.23.4 empresas que comprovem a prática de mitigação, nos termos da Lei nº 12.187, de 29 de dezembro de 2009.

5.24. Esgotados todos os demais critérios de desempate previstos em lei, a escolha do licitante vencedor ocorrerá por sorteio, em ato público, para o qual todos os licitantes serão convocados, vedado qualquer outro processo.

5.25. Encerrada a etapa de envio de lances da sessão pública, na hipótese da proposta do primeiro colocado permanecer acima do preço máximo ou inferior ao desconto definido para a contratação, o Pregoeiro/Agente de Contratação/Comissão poderá negociar condições mais vantajosas, após definido o resultado do julgamento.

5.25.1 **Tratando-se de licitação em grupo**, a contratação posterior de item específico do grupo exigirá prévia pesquisa de mercado e demonstração de sua vantagem para o órgão ou a entidade e serão observados como critério de aceitabilidade os preços unitários máximos definidos no Termo de Referência.

5.25.2 A negociação poderá ser feita com os demais licitantes, segundo a ordem de classificação inicialmente estabelecida, quando o primeiro colocado, mesmo após a negociação, for desclassificado em razão de sua proposta permanecer acima do preço máximo definido pela Administração.

5.25.3 A negociação será realizada por meio do sistema, podendo ser acompanhada pelos demais licitantes.

5.25.4 O resultado da negociação será divulgado a todos os licitantes e anexado aos autos do processo licitatório.

5.25.5 O Pregoeiro/Agente de Contratação/Comissão solicitará ao licitante mais bem classificado que, no prazo de **4 (quatro) horas**, envie a proposta adequada ao último lance ofertado após a negociação realizada, acompanhada, se for o caso, dos documentos complementares, quando necessários à confirmação daqueles exigidos neste Edital e já apresentados.

5.25.6 É facultado ao Pregoeiro/Agente de Contratação/Comissão prorrogar o prazo estabelecido, a partir de solicitação fundamentada feita no chat pelo licitante, antes de findo o prazo.

5.26. Após a negociação do preço, o Pregoeiro/Agente de Contratação/Comissão iniciará a fase de aceitação e julgamento da proposta.

## 6. DA FASE DE JULGAMENTO

6.1. Encerrada a etapa de negociação, o Pregoeiro/Agente de Contratação/Comissão verificará se o licitante provisoriamente classificado em primeiro lugar atende às condições de participação no certame, conforme previsto no art. 14 da Lei nº 14.133, de 2021, legislação correlata e no item 1.9 do edital, especialmente quanto à existência de sanção que impeça a participação no certame ou a futura contratação, mediante a consulta aos seguintes cadastros:

6.1.1 Sicaf;



- 6.1.2 Cadastro Nacional de Empresas Inidôneas e Suspensas – CEIS;
  - 6.1.3 Cadastro Nacional de Empresas Punidas – CNEP; e
  - 6.1.4 Lista de licitantes inidôneos, mantida pelo Tribunal de Contas da União.
- 6.2. A consulta aos cadastros será realizada no nome e no CNPJ da empresa licitante.
- 6.2.1 A consulta no CEIS quanto às sanções previstas na Lei nº 8.429, de 1992, também ocorrerá no nome e no CPF do sócio majoritário da empresa licitante, se houver, por força do art. 12 da citada lei.
- 6.3. Para a consulta de licitantes pessoa jurídica poderá haver a substituição das consultas ao CEIS, CNEP e Lista de licitantes inidôneos pela Consulta Consolidada de Pessoa Jurídica do TCU.
- 6.4. Caso conste na Consulta de Situação do licitante a existência de Ocorrências Impeditivas Indiretas, o Pregoeiro/Agente de Contratação/Comissão diligenciará para verificar se houve fraude por parte das empresas apontadas no Relatório de Ocorrências Impeditivas Indiretas.
- 6.4.1 A tentativa de burla será verificada por meio dos vínculos societários, linhas de fornecimento similares, dentre outros.
  - 6.4.2 O licitante será convocado para manifestação previamente a uma eventual desclassificação.
  - 6.4.3 Constatada a existência de sanção, o licitante será reputado inabilitado, por falta de condição de participação.
- 6.5. Na hipótese de inversão das fases de habilitação e julgamento, caso atendidas as condições de participação, será iniciado o procedimento de habilitação.
- 6.6. Caso o licitante provisoriamente classificado em primeiro lugar tenha se utilizado de algum tratamento favorecido às ME/EPPs, o Pregoeiro/Agente de Contratação/Comissão verificará se o licitante faz jus ao benefício aplicado.
- 6.7. Verificadas as condições de participação e de utilização do tratamento favorecido, o Pregoeiro/Agente de Contratação/Comissão examinará a proposta classificada em primeiro lugar quanto à adequação ao objeto e à compatibilidade do preço em relação ao máximo estipulado para contratação neste Edital e em seus anexos, observado o disposto nos arts. 29 a 35 da Instrução Normativa SEGES/ME nº 73, de 30 de setembro de 2022.
- 6.8. Será desclassificada a proposta vencedora que:
- 6.8.1 conter vícios insanáveis;
  - 6.8.2 não obedecer às especificações técnicas contidas no Termo de Referência/Projeto Básico;
  - 6.8.3 apresentar preços inexequíveis ou permanecerem acima do preço máximo definido para a contratação;
  - 6.8.4 não tiver sua exequibilidade demonstrada, quando exigido pela Administração;
  - 6.8.5 não cumpra os critérios de aceitabilidade de preços definidos no Termo de Referência;
  - 6.8.6 apresentar desconformidade com quaisquer outras exigências deste Edital ou seus anexos, desde que insanável.
- 6.9. No caso de bens e serviços em geral, é indício de inexequibilidade das propostas valores inferiores a 50% (cinquenta por cento) do valor orçado pela Administração.
- 6.10. A inexequibilidade, na hipótese de que trata o item anterior, só será considerada após diligência do Pregoeiro/Agente de Contratação/Comissão, que comprove:
- 6.10.1 que o custo do licitante ultrapassa o valor da proposta; e

6.10.2 inexistirem custos de oportunidade capazes de justificar o vulto da oferta.

6.11. **Em contratação de obras e serviços de engenharia**, além das disposições acima, a análise de exequibilidade e sobrepreço considerará o seguinte:

6.11.1 Nos regimes de execução por tarefa, empreitada por preço global ou empreitada integral, contratação semi-integrada ou contratação integrada, a caracterização do sobrepreço se dará pela superação do valor global estimado;

6.11.2 No regime de empreitada por preço unitário, a caracterização do sobrepreço se dará pela superação do valor global estimado e pela superação de custo unitário tido como relevante, conforme planilha anexa ao edital;

6.11.3 No caso de obras e serviços de engenharia, serão consideradas inexecutáveis as propostas cujos valores forem inferiores a 75% (setenta e cinco por cento) do valor orçado pela Administração, independentemente do regime de execução.

6.12. Se houver indícios de inexecutabilidade da proposta de preço, ou em caso da necessidade de esclarecimentos complementares, poderão ser efetuadas diligências, para que o licitante comprove a exequibilidade da proposta.

6.13. Caso o custo global estimado do objeto licitado tenha sido decomposto em seus respectivos custos unitários por meio de Planilha de Custos e Formação de Preços elaborada pela Administração, o licitante classificado em primeiro lugar será convocado para apresentar Planilha por ele elaborada, com os respectivos valores adequados ao valor final da sua proposta, sob pena de não aceitação da proposta.

6.13.1 Em se tratando de obras e serviços de engenharia, o licitante vencedor será convocado a apresentar à Administração, por meio eletrônico, as planilhas com indicação dos quantitativos e dos custos unitários, seguindo o modelo elaborado pela Administração, bem como com detalhamento das Bonificações e Despesas Indiretas (BDI) e dos Encargos Sociais (ES), com os respectivos valores adequados ao valor final da proposta vencedora, admitida a utilização dos preços unitários, no caso de empreitada por preço global, empreitada integral, contratação semi-integrada e contratação integrada, exclusivamente para eventuais adequações indispensáveis no cronograma físico-financeiro e para balizar excepcional aditamento posterior do contrato.

6.13.2 Em se tratando de serviços com fornecimento de mão de obra em regime de dedicação exclusiva cuja produtividade seja mensurável e indicada pela Administração, o licitante deverá indicar a produtividade adotada e a quantidade de pessoal que será alocado na execução contratual.

6.13.3 Caso a produtividade seja diferente daquela utilizada pela Administração como referência, ou não estiver contida na faixa referencial de produtividade, mas admitida pelo ato convocatório, o licitante deverá apresentar a respectiva comprovação de exequibilidade;

6.13.4 Os licitantes poderão apresentar produtividades diferenciadas daquela estabelecida pela Administração como referência, desde que não alterem o objeto da contratação, não contrariem dispositivos legais vigentes e, caso não estejam contidas nas faixas referenciais de produtividade, comprovem a exequibilidade da proposta.

6.13.5 Para efeito do subitem anterior, admite-se a adequação técnica da metodologia empregada pela contratada, visando assegurar a execução do objeto, desde que mantidas as condições para a justa remuneração do serviço.

6.14. Erros no preenchimento da planilha não constituem motivo para a desclassificação da proposta. A planilha poderá ser ajustada pelo licitante, no prazo indicado pelo sistema, desde que não haja majoração do preço e que se comprove que este é o bastante para arcar com todos os custos da contratação;

6.14.1 O ajuste de que trata este dispositivo se limita a sanar erros ou falhas que não alterem a substância das propostas;

6.14.2 Considera-se erro no preenchimento da planilha passível de correção a indicação de recolhimento de impostos e contribuições na forma do Simples Nacional, quando não cabível esse regime.

6.15. Para fins de análise da proposta quanto ao cumprimento das especificações do objeto, poderá ser colhida a manifestação escrita do setor requisitante do serviço ou da área especializada no objeto.

6.16. Caso o Termo de Referência exija a apresentação de carta de solidariedade emitida pelo fabricante, que assegure a execução do contrato, no caso de licitante revendedor ou distribuidor, o licitante classificado em primeiro lugar deverá apresentá-la, sob pena de não aceitação da proposta.

6.17. Caso o Termo de Referência/Projeto Básico exija a apresentação de amostra, o licitante classificado em primeiro lugar deverá apresentá-la, conforme disciplinado no Termo de Referência, sob pena de não aceitação da proposta.

6.18. Por meio de mensagem no sistema, será divulgado o local e horário de realização do procedimento para a avaliação das amostras, cuja presença será facultada a todos os interessados, incluindo os demais licitantes.

6.19. Os resultados das avaliações serão divulgados por meio de mensagem no sistema.

6.20. No caso de não haver entrega da amostra ou ocorrer atraso na entrega, sem justificativa aceita pelo Pregoeiro/Agente de Contratação/Comissão, ou havendo entrega de amostra fora das especificações previstas neste Edital, a proposta do licitante será recusada.

6.21. Se a(s) amostra(s) apresentada(s) pelo primeiro classificado não for(em) aceita(s), o Pregoeiro/Agente de Contratação/Comissão analisará a aceitabilidade da proposta ou lance ofertado pelo segundo classificado. Seguir-se-á com a verificação da(s) amostra(s) e, assim, sucessivamente, até a verificação de uma que atenda às especificações constantes no Termo de Referência.

## **7. DA FASE DE HABILITAÇÃO**

7.1. Os documentos previstos no Termo de Referência, necessários e suficientes para demonstrar a capacidade do licitante de realizar o objeto da licitação, serão exigidos para fins de habilitação, nos termos dos arts. 62 a 70 da Lei nº 14.133, de 2021.

7.1.1 A documentação exigida para fins de habilitação jurídica, fiscal, social e trabalhista e econômico-financeira, poderá ser substituída pelo registro cadastral no Sicaf.

7.2. Quando permitida a participação de empresas estrangeiras que não funcionem no País, as exigências de habilitação serão atendidas mediante documentos equivalentes, inicialmente apresentados em tradução livre.

7.3. Na hipótese de o licitante vencedor ser empresa estrangeira que não funcione no País, para fins de assinatura do contrato ou da ata de registro de preços, os documentos exigidos para a habilitação serão traduzidos por tradutor juramentado no País e apostilados nos termos do disposto no Decreto nº 8.660, de 29 de janeiro de 2016, ou de outro que venha a substituí-lo, ou consularizados pelos respectivos consulados ou embaixadas.

7.4. Quando permitida a participação de consórcio de empresas, a habilitação técnica, quando exigida, será feita por meio do somatório dos quantitativos de cada consorciado e, para efeito de habilitação econômico-financeira, quando exigida, será observado o somatório dos valores de cada consorciado.

7.4.1 Se o consórcio não for formado integralmente por microempresas ou empresas de pequeno porte e o Termo de Referência exigir requisitos de habilitação econômico-financeira, haverá um acréscimo de 30% para o consórcio em relação ao valor exigido para os licitantes individuais.

7.5. Os documentos exigidos para fins de habilitação poderão ser apresentados em original, por cópia ou por e-mail ([licitacao@salinasdamargarida.ba.gov.br](mailto:licitacao@salinasdamargarida.ba.gov.br)). Somente será admitida a entrega de documento por e-mail desde que autorizada pelo agente de contratação responsável pelo processo licitatório.

7.6. Os documentos exigidos para fins de habilitação poderão ser substituídos por registro cadastral emitido por órgão ou entidade pública, desde que o registro tenha sido feito em obediência ao disposto na Lei nº 14.133, de 2021.

7.7. Será verificado se o licitante apresentou declaração de que atende aos requisitos de habilitação, e o declarante responderá pela veracidade das informações prestadas, na forma da lei.

7.8. Será verificado se o licitante apresentou no sistema, sob pena de inabilitação, a declaração de que cumpre as exigências de reserva de cargos para pessoa com deficiência e para reabilitado da Previdência Social, previstas em lei e em outras normas específicas.

7.9. O licitante deverá apresentar, sob pena de desclassificação, declaração de que suas propostas econômicas compreendem a integralidade dos custos para atendimento dos direitos trabalhistas assegurados na Constituição Federal, nas leis trabalhistas, nas normas infralegais, nas convenções coletivas de trabalho e nos termos de ajustamento de conduta vigentes na data de entrega das propostas.

7.10. Caso na presente contratação a avaliação prévia do local de execução seja imprescindível para o conhecimento pleno das condições e peculiaridades do objeto a ser contratado (conforme informação constante no Termo de Referência/Projeto Básico), o licitante deve atestar, sob pena de inabilitação, que conhece o local e as condições de realização do serviço, assegurado a ele o direito de realização de vistoria prévia.

7.10.1 O licitante que optar por realizar vistoria prévia terá disponibilizado pela Administração data e horário exclusivos, a ser agendado (conforme informação constante no Termo de Referência/Projeto Básico), de modo que seu agendamento não coincida com o agendamento de outros licitantes.

7.10.2 Caso o licitante opte por não realizar vistoria, poderá substituir a declaração exigida no presente item por declaração formal assinada pelo seu responsável técnico acerca do conhecimento pleno das condições e peculiaridades da contratação.

7.11. A habilitação será verificada por meio do Sicaf, nos documentos por ele abrangidos.

7.11.1 Somente haverá a necessidade de comprovação do preenchimento de requisitos mediante apresentação dos documentos originais não-digitais quando houver dúvida em relação à integridade do documento digital ou quando a lei expressamente o exigir.

7.12. É de responsabilidade do licitante conferir a exatidão dos seus dados cadastrais no Sicaf e mantê-los atualizados junto aos órgãos responsáveis pela informação, devendo proceder, imediatamente, à correção ou à alteração dos registros tão logo identifique incorreção ou aqueles se tornem desatualizados.

7.12.1 A não observância do disposto no item anterior poderá ensejar desclassificação no momento da habilitação.

7.13. A verificação pelo Pregoeiro/Agente de Contratação/Comissão, em sítios eletrônicos oficiais de órgãos e entidades emissores de certidões constitui meio legal de prova, para fins de habilitação.

7.13.1 Os documentos exigidos para habilitação que não estejam contemplados no Sicaf serão enviados por meio do sistema, em formato digital, no prazo de **2 (duas) horas**, prorrogável por igual período, contado da solicitação do Pregoeiro/Agente de Contratação/Comissão.

7.13.2 Na hipótese de a fase de habilitação anteceder a fase de apresentação de propostas e lances, os licitantes encaminharão, por meio do sistema, simultaneamente os documentos de habilitação e a proposta com o preço ou o percentual de desconto, observado o disposto no § 1º do art. 36 e no § 1º do art. 39 da Instrução Normativa SEGES/ME nº 73, de 30 de setembro de 2022.

7.14. A verificação no Sicaf ou a exigência dos documentos nele não contidos somente será feita em relação ao licitante vencedor.

7.14.1 Os documentos relativos à regularidade fiscal que constem do Termo de Referência somente serão exigidos, em qualquer caso, em momento posterior ao julgamento das propostas, e apenas do licitante mais bem classificado.

7.14.2 Respeitada a exceção do subitem anterior, relativa à regularidade fiscal, quando a fase de habilitação anteceder as fases de apresentação de propostas e lances e de julgamento, a verificação ou exigência do presente subitem ocorrerá em relação a todos os licitantes.

7.15. Encerrado o prazo para envio da documentação de que trata o item 7.13.1, poderá ser admitida, mediante decisão fundamentada do Pregoeiro/Agente de Contratação, a apresentação de novos documentos de habilitação ou a complementação de informações acerca dos documentos já apresentados pelos licitantes, em até **2 (duas) horas**, para:

7.15.1 a aferição das condições de habilitação do licitante, desde que decorrentes de fatos existentes à época da abertura do certame;

7.15.2 atualização de documentos cuja validade tenha expirado após a data de recebimento das propostas;

7.15.3 suprimimento da ausência de documento de cunho declaratório emitido unilateralmente pelo licitante;

7.15.4 suprimimento da ausência de certidão e/ou documento de cunho declaratório expedido por órgão ou entidade cujos atos gozem de presunção de veracidade e fé pública.

7.16. Findo o prazo assinalado sem o envio da nova documentação, restará preclusa essa oportunidade conferida ao licitante, implicando sua inabilitação.

7.17. Na análise dos documentos de habilitação, a comissão de contratação poderá sanar erros ou falhas, que não alterem a substância dos documentos e sua validade jurídica, mediante decisão fundamentada, registrada em ata e acessível a todos, atribuindo-lhes eficácia para fins de habilitação e classificação.

7.18. Na hipótese de o licitante não atender às exigências para habilitação, o Pregoeiro/Agente de Contratação/Comissão examinará a proposta subsequente e assim sucessivamente, na ordem de classificação, até a apuração de uma proposta que atenda ao presente edital, observado o prazo disposto no subitem 7.13.1.

7.19. Somente serão disponibilizados para acesso público os documentos de habilitação do licitante cuja proposta atenda ao edital de licitação, após concluídos os procedimentos de que trata o subitem anterior.

7.20. A comprovação de regularidade fiscal e trabalhista das microempresas e das empresas de pequeno porte somente será exigida para efeito de contratação, e não como condição para participação na licitação.

7.21. Quando a fase de habilitação anteceder a de julgamento e já tiver sido encerrada, não caberá exclusão de licitante por motivo relacionado à habilitação, salvo em razão de fatos supervenientes ou só conhecidos após o julgamento.

## 8. DO TERMO DE CONTRATO

8.1. Após a homologação e adjudicação, caso se conclua pela contratação, será firmado termo de contrato, ou outro instrumento equivalente.

8.2. O adjudicatário terá o prazo de **3 (três) dias**, contados a partir da data de sua convocação, para assinar o termo de contrato ou instrumento equivalente, sob pena de decair o direito à contratação, sem prejuízo das sanções previstas neste Edital.

8.3. Alternativamente à convocação para comparecer perante o órgão ou entidade para a assinatura do Termo de Contrato ou instrumento equivalente, a Administração poderá: a) encaminhá-lo para assinatura, mediante correspondência postal com aviso de recebimento (AR), para que seja assinado e devolvido no prazo de **3 (três) dias**, a contar da data de seu recebimento; b) disponibilizar acesso a sistema de processo eletrônico para que seja assinado digitalmente em até **3 (três) dias**; ou c) outro meio eletrônico, assegurado o prazo de **3 (três) dias** para resposta após recebimento da notificação pela Administração.

8.4. O Aceite da Nota de Empenho ou do instrumento equivalente, emitida ao fornecedor adjudicado, implica o reconhecimento de que:

8.4.1 referida Nota está substituindo o contrato, aplicando-se à relação de negócios ali estabelecida as disposições da Lei nº 14.133, de 2021;

8.4.2 a contratada se vincula à sua proposta e às previsões contidas neste Edital;

8.4.3 a contratada reconhece que as hipóteses de rescisão são aquelas previstas nos artigos 137 e 138 da Lei nº 14.133, de 2021 e reconhece os direitos da Administração previstos nos artigos 137 a 139 da mesma Lei.

8.5. Os prazos dos itens 8.2 e 8.3 poderão ser prorrogados, por igual período, por solicitação justificada do adjudicatário e aceita pela Administração.

8.6. O prazo de vigência da contratação é o estabelecido no Termo de Referência.

8.7. Na assinatura do contrato ou instrumento equivalente será exigida a comprovação das condições de habilitação e contratação consignadas neste Edital, que deverão ser mantidas pelo fornecedor durante a vigência do contrato.

8.8. Nas contratações de obras, serviços e fornecimentos de grande vulto, o licitante vencedor deverá apresentar programa de integridade, no prazo de 6 (seis) meses, contado da celebração do contrato, conforme Decreto nº 12.304, de 9 de dezembro de 2024, e comprovar a sua implantação nos termos da Portaria Normativa SE/CGU nº 226/2025, considerados o valor original do contrato e o valor que poderá ser alcançado por meio de eventuais aditivos contratuais.

## 9. DOS RECURSOS

9.1. A interposição de recurso referente ao julgamento das propostas, à habilitação ou inabilitação de licitantes, à anulação ou revogação da licitação, observará o disposto no art. 165 da Lei nº 14.133, de 2021.

9.2. O prazo recursal é de 3 (três) dias úteis, contados da data de intimação ou de lavratura da ata.

9.3. Quando o recurso apresentado impugnar o julgamento das propostas ou o ato de habilitação ou inabilitação do licitante:

9.3.1 a intenção de recorrer deverá ser manifestada imediatamente, sob pena de preclusão;

9.3.2 o prazo para a manifestação da intenção de recorrer não será inferior a 10 (dez) minutos.

9.3.3 o prazo para apresentação das razões recursais será iniciado na data de intimação ou de lavratura da ata de habilitação ou inabilitação;

9.3.4 na hipótese de adoção da inversão de fases prevista no § 1º do art. 17 da Lei nº 14.133, de 2021, o prazo para apresentação das razões recursais será iniciado na data de intimação da ata de julgamento.

9.4. Os recursos deverão ser encaminhados em campo próprio do sistema.

9.5. O recurso será dirigido à autoridade que tiver editado o ato ou proferido a decisão recorrida, a qual poderá reconsiderar sua decisão no prazo de 3 (três) dias úteis, ou, nesse mesmo prazo, encaminhar recurso para a autoridade superior, a qual deverá proferir sua decisão no prazo de 10 (dez) dias úteis, contado do recebimento dos autos.

9.6. Os recursos interpostos fora do prazo não serão conhecidos.

9.7. O prazo para apresentação de contrarrazões ao recurso pelos demais licitantes será de 3 (três) dias úteis, contados da data da intimação pessoal ou da divulgação da interposição do recurso, assegurada a vista imediata dos elementos indispensáveis à defesa de seus interesses.

9.8. O recurso e o pedido de reconsideração terão efeito suspensivo do ato ou da decisão recorrida até que sobrevenha decisão final da autoridade competente.

9.9. O acolhimento do recurso invalida tão somente os atos insuscetíveis de aproveitamento.

9.10. Os autos do processo permanecerão com vista franqueada aos durante o período dos recursos ou a qualquer tempo solicitar as peças através do e-mail [licitacao@salinasdamargarida.ba.gov.br](mailto:licitacao@salinasdamargarida.ba.gov.br) ou pela Plataforma eletrônica do Sistema de Compras do Governo Federal ([www.gov.br/compras](http://www.gov.br/compras)).

## 10. DAS INFRAÇÕES ADMINISTRATIVAS E SANÇÕES

10.1. Comete infração administrativa, nos termos da lei, o licitante que, com dolo ou culpa:

10.1.1 deixar de entregar a documentação exigida para o certame ou não entregar qualquer documento que tenha sido solicitado pelo Pregoeiro/Agente de Contratação/Comissão durante o certame;

10.1.2 salvo em decorrência de fato superveniente devidamente justificado, não mantiver a proposta em especial quando:

10.1.2.1. não enviar a proposta adequada ao último lance ofertado ou após a negociação;

10.1.2.2. recusar-se a enviar o detalhamento da proposta quando exigível;

10.1.2.3. pedir para ser desclassificado quando encerrada a etapa competitiva;

10.1.2.4. deixar de apresentar amostra;

10.1.2.5. apresentar proposta ou amostra em desacordo com as especificações do edital.

10.1.3 não celebrar o contrato ou não entregar a documentação exigida para a contratação, quando convocado dentro do prazo de validade de sua proposta;

10.1.4 recusar-se, sem justificativa, a assinar o contrato ou a ata de registro de preço, ou a aceitar ou retirar o instrumento equivalente no prazo estabelecido pela Administração;

10.1.5 apresentar declaração ou documentação falsa exigida para o certame ou prestar declaração falsa durante a licitação;

10.1.6 fraudar a licitação;

10.1.7 comportar-se de modo inidôneo ou cometer fraude de qualquer natureza, em especial quando:

10.1.7.1. agir em conluio ou em desconformidade com a lei;

10.1.7.2. induzir deliberadamente a erro no julgamento;

10.1.7.3. apresentar amostra falsificada ou deteriorada.

10.1.8 praticar atos ilícitos com vistas a frustrar os objetivos da licitação;

10.1.9 praticar ato lesivo previsto no art. 5º da Lei nº 12.846, de 2013.

10.2. Com fulcro na Lei nº 14.133, de 2021, a Administração poderá, após regular processo administrativo, garantida a prévia defesa, aplicar aos licitantes e/ou adjudicatários as seguintes sanções, sem prejuízo das responsabilidades civil e criminal:

10.2.1 advertência;

10.2.2 multa;

10.2.3 impedimento de licitar e contratar e

10.2.4 declaração de inidoneidade para licitar ou contratar, enquanto perdurarem os motivos determinantes da punição ou até que seja promovida sua reabilitação perante a própria autoridade que aplicou a penalidade.

10.3. Na aplicação das sanções serão considerados:

10.3.1 a natureza e a gravidade da infração cometida;

10.3.2 as peculiaridades do caso concreto;

10.3.3 as circunstâncias agravantes ou atenuantes;

10.3.4 os danos que dela provierem para a Administração Pública;

10.3.5 a implantação ou o aperfeiçoamento de programa de integridade, conforme normas e orientações dos órgãos de controle.

10.4. A multa será recolhida no prazo máximo de **15 (quinze) dias úteis**, a contar da comunicação oficial.

10.4.1 Para as infrações previstas nos itens 10.1.1, 10.1.2 e 10.1.3, a multa será de 15% do valor do contrato licitado.

10.4.2 Para as infrações previstas nos itens 10.1.4, 10.1.5, 10.1.6, 10.1.7, 10.1.8 e 10.1.9, a multa será de 30% do valor do contrato licitado.

10.5. As sanções de advertência, impedimento de licitar e contratar e declaração de inidoneidade para licitar ou contratar poderão ser aplicadas, cumulativamente ou não, à penalidade de multa.

10.6. Na aplicação da sanção de multa será facultada a defesa do interessado no prazo de 15 (quinze) dias úteis, contado da data de sua intimação.

10.7. A sanção de impedimento de licitar e contratar será aplicada ao responsável em decorrência das infrações administrativas relacionadas nos itens 10.1.1, 10.1.2, 10.1.3 e 10.1.4, quando não se justificar a imposição de penalidade mais grave, e impedirá o responsável de licitar e contratar no âmbito da Administração Pública direta e indireta do ente federativo a qual pertencer o órgão ou entidade, pelo prazo máximo de 3 (três) anos.

10.8. Poderá ser aplicada ao responsável a sanção de declaração de inidoneidade para licitar ou contratar, em decorrência da prática das infrações dispostas nos itens 10.1.5, 10.1.6, 10.1.7, 10.1.8 e 10.1.9, bem como pelas infrações administrativas previstas nos itens 10.1.1, 10.1.2, 10.1.3 e 10.1.4 que justifiquem a imposição



de penalidade mais grave que a sanção de impedimento de licitar e contratar, cuja duração observará o prazo previsto no art. 156, §5º, da Lei nº 14.133, de 2021.

10.9. A recusa injustificada do adjudicatário em assinar o contrato ou a ata de registro de preço, ou em aceitar ou retirar o instrumento equivalente no prazo estabelecido pela Administração, descrita no item 10.1.4, caracterizará o descumprimento total da obrigação assumida e o sujeitará às penalidades e à imediata perda da garantia de proposta em favor do órgão ou entidade promotora da licitação, nos termos do art. 45, §4º da Instrução Normativa SEGES/ME nº 73, de 30 de setembro de 2022.

10.10. A apuração de responsabilidade relacionadas às sanções de impedimento de licitar e contratar e de declaração de inidoneidade para licitar ou contratar demandará a instauração de processo de responsabilização a ser conduzido por comissão composta por 2 (dois) ou mais servidores estáveis, que avaliará fatos e circunstâncias conhecidos e intimará o licitante ou o adjudicatário para, no prazo de 15 (quinze) dias úteis, contado da data de sua intimação, apresentar defesa escrita e especificar as provas que pretenda produzir.

10.11. Caberá recurso no prazo de 15 (quinze) dias úteis da aplicação das sanções de advertência, multa e impedimento de licitar e contratar, contado da data da intimação, o qual será dirigido à autoridade que tiver proferido a decisão recorrida, que, se não a reconsiderar no prazo de 5 (cinco) dias úteis, encaminhará o recurso com sua motivação à autoridade superior, que deverá proferir sua decisão no prazo máximo de 20 (vinte) dias úteis, contado do recebimento dos autos.

10.12. Caberá a apresentação de pedido de reconsideração da aplicação da sanção de declaração de inidoneidade para licitar ou contratar no prazo de 15 (quinze) dias úteis, contado da data da intimação, e decidido no prazo máximo de 20 (vinte) dias úteis, contado do seu recebimento.

10.13. O recurso e o pedido de reconsideração terão efeito suspensivo do ato ou da decisão recorrida até que sobrevenha decisão final da autoridade competente.

10.14. A aplicação das sanções previstas neste edital não exclui, em hipótese alguma, a obrigação de reparação integral dos danos causados.

10.15. Para a garantia da ampla defesa e contraditório dos licitantes, as notificações serão enviadas eletronicamente para os endereços de e-mail informados na proposta comercial, bem como os cadastrados pela empresa no Sicaf.

10.15.1 Os endereços de e-mail informados na proposta comercial e/ou cadastrados no Sicaf serão considerados de uso contínuo da empresa, não cabendo alegação de desconhecimento das comunicações a eles comprovadamente enviadas.

## **11. DA IMPUGNAÇÃO AO EDITAL E DO PEDIDO DE ESCLARECIMENTO**

11.1. Qualquer pessoa é parte legítima para impugnar este Edital por irregularidade na aplicação da Lei nº 14.133, de 2021, devendo protocolar o pedido até 3 (três) dias úteis antes da data da abertura do certame.

11.2. A resposta à impugnação ou ao pedido de esclarecimento será divulgado em sítio eletrônico oficial no prazo de até 3 (três) dias úteis, limitado ao último dia útil anterior à data da abertura do certame.

11.3. A impugnação e o pedido de esclarecimento poderão ser realizados por forma eletrônica, pelos seguintes meios: Sistema Eletrônico Compras Governamentais e e-mail da Coordenadoria de Licitações e Contratos ([licitacao@salinasdamargarida.ba.gov.br](mailto:licitacao@salinasdamargarida.ba.gov.br)).

11.4. As impugnações e pedidos de esclarecimentos não suspendem os prazos previstos no certame.

11.5. A concessão de efeito suspensivo à impugnação é medida excepcional e deverá ser motivada pelo Pregoeiro/Agente de Contratação/Comissão, nos autos do processo de licitação.

11.6. Acolhida a impugnação, será definida e publicada nova data para a realização do certame.

## 12. DAS DISPOSIÇÕES GERAIS

12.1. Será divulgada ata da sessão pública no sistema eletrônico.

12.2. Não havendo expediente ou ocorrendo qualquer fato superveniente que impeça a realização do certame na data marcada, a sessão será automaticamente transferida para o primeiro dia útil subsequente, no mesmo horário anteriormente estabelecido, desde que não haja comunicação em contrário, pelo Pregoeiro/Agente de Contratação/Comissão.

12.3. Todas as referências de tempo no Edital, no aviso e durante a sessão pública observarão o horário de Brasília - DF.

12.4. A homologação do resultado desta licitação não implicará direito à contratação.

12.5. As normas disciplinadoras da licitação serão sempre interpretadas em favor da ampliação da disputa entre os interessados, desde que não comprometam o interesse da Administração, o princípio da isonomia, a finalidade e a segurança da contratação.

12.6. Os licitantes assumem todos os custos de preparação e apresentação de suas propostas e a Administração não será, em nenhum caso, responsável por esses custos, independentemente da condução ou do resultado do processo licitatório.

12.7. Na contagem dos prazos estabelecidos neste Edital e seus Anexos, excluir-se-á o dia do início e incluir-se-á o do vencimento. Só se iniciam e vencem os prazos em dias de expediente na Administração.

12.8. O desatendimento de exigências formais não essenciais não importará o afastamento do licitante, desde que seja possível o aproveitamento do ato, observados os princípios da isonomia e do interesse público.

12.9. Em caso de divergência entre disposições deste Edital e de seus anexos ou demais peças que compõem o processo, prevalecerá as deste Edital.

12.10. O Edital e seus anexos estão disponíveis, na íntegra, no Portal Nacional de Contratações Públicas (PNCP) e endereço eletrônico do Portal da Transparência da Prefeitura Municipal ([www.salinasdamargarida.ba.gov.br](http://www.salinasdamargarida.ba.gov.br)).

12.11. Integram este Edital, para todos os fins e efeitos, os seguintes anexos:

12.11.1 Anexo I - Projeto Básico;

12.11.1.1. Apêndice do Anexo I – Estudo Técnico Preliminar;

12.11.2 Anexo II – Minuta de Termo de Contrato;

12.11.3 Anexo III – Declarações exigidas;

12.11.4 Apêndice do Anexo II- Termo de Justificativa;

12.11.5 Apêndice do Anexo III- Memorial Descritivo;

12.11.6 Apêndice do Anexo IV- Composição de BDI;

12.11.7 Apêndice do Anexo V- Cronograma Físico;

12.11.8 Apêndice do Anexo VI- Curva ABC Serviços;

12.11.9 Apêndice do Anexo VII- Composição Analítica de preços unitário;

12.11.10 Apêndice do Anexo VIII- Curva ABC Insumo

- 12.11.11 Apêndice do Anexo IX- Plantas- Desenhos Técnico;
- 12.11.12 Apêndice do Anexo X- Anotações de Responsabilidade Técnica;
- 12.11.13 Apêndice do Anexo XI- Orçamento Sintética Simples;
- 12.11.14 Apêndice do Anexo XII- Mapa de Risco;
- 12.11.15 Apêndice do Anexo XIII- Documentos Complementares.

Salinas da Margarida/BA, 20 de fevereiro de 2026

**AILA DE FREITAS BRITO**

**Membro da Comissão de Planejamento da Contratação**



**PROJETO BÁSICO**

**Lei nº 14.133, de 1º de abril de 2021**

**PROCESSO ADMINISTRATIVO Nº 015/2026**

**DOCUMENTO DE FORMALIZAÇÃO DE DEMANDA Nº 035/2026**

**1. CONDIÇÕES GERAIS DA CONTRATAÇÃO**

1.1. Contratação de empresa especializada em engenharia civil para a execução das obras de construção de 20 (vinte) unidades habitacionais de interesse social, a serem implantadas no Sítio Negreiro, no Município de Salinas da Margarida – Bahia, no âmbito do Programa Minha Casa, Minha Vida – Fundo Nacional de Habitação de Interesse Social (MCMV FNHIS SUB 50), conforme Termo de Compromisso nº 987135/2025/MCIDADES/CAIXA, incluindo o fornecimento de materiais, mão de obra, equipamentos e demais serviços necessários à completa e adequada execução do empreendimento, em conformidade com os projetos aprovados, memorial descritivo, planilha orçamentária e cronograma físico-financeiro.

1.1.1.

**1.1.2. CATSER: 4545 – OBRAS CIVIS DE EDIFICAÇÕES RESIDENCIAIS E COMERCIAIS**

Nº Macrosserviço / Serviço	Fonte	Código	Descrição Macrosserviço / Serviço	Qtd. (valor calculado)	Und.	Preço Unitário (valor calculado)	Preço Total (valor calculado)
<b>CONSTRUÇÃO DE 20 UNIDADES HABITACIONAIS</b>							<b>3.076.304,09</b>
<b>1</b>			<b>SERVIÇOS PRELIMINARES - INICIAIS GERAIS</b>				<b>R\$ 152.091,84</b>
1.1	SINAPI	103689	FORNECIMENTO E INSTALAÇÃO DE PLACA DE OBRA COM CHAPA GALVANIZADA E ESTRUTURA DE MADEIRA. AF_03/2022_PS	8,00	M2	R\$ 546,84	R\$ 4.374,72
1.2	SINAPI	98459	TAPUME COM TELHA METÁLICA. AF_03/2024	699,56	M2	R\$ 114,13	R\$ 79.840,78
1.3	Composição	101509_AD P01	ENTRADA DE ENERGIA ELÉTRICA, AÉREA, TRIFÁSICA, COM CAIXA DE EMBUTIR, CABO DE 10 MM2 E DISJUNTOR DIN 50A (INCLUSO O POSTE DE CONCRETO). AF_07/2020	1,00	UN	R\$ 4.200,87	R\$ 4.200,87



1.4	SINAPI	95648	KIT CAVALETE PARA MEDIÇÃO DE ÁGUA - ENTRADA INDIVIDUALIZADA, EM CPVC DN 28 MM (1"), PARA 1 MEDIDOR - FORNECIMENTO E INSTALAÇÃO (EXCLUSIVE HIDRÔMETRO). AF_03/2024	1,00	UN	R\$ 722,24	R\$ 722,24
1.5	Composição	ADM_LOC	ADMINISTRAÇÃO LOCAL	1,00	UN	R\$ 62.953,23	R\$ 62.953,23
3			<b>SERVIÇOS PRELIMINARES - CANTEIRO DE OBRAS</b>				<b>R\$ 9.030,60</b>
3.1	Outros	74210/001	BARRACAO PARA DEPOSITO EM TABUAS DE MADEIRA, COBERTURA EM FIBROCIMENTO 4 MM, INCLUSO PISO ARGAMASSA TRAÇO 1:6 (CIMENTO E AREIA)	10,00	M2	R\$ 903,06	R\$ 9.030,60
4			<b>SERVIÇOS PRELIMINARES - MANUTENÇÃO DE CANTEIRO</b>				<b>R\$ 4.316,00</b>
4.1	SINAPI	100984	CARGA, MANOBRA E DESCARGA DE ENTULHO EM CAMINHÃO BASCULANTE 18 M³ - CARGA COM ESCAVADEIRA HIDRÁULICA (CAÇAMBA DE 0,80 M³ / 111 HP) E DESCARGA LIVRE (UNIDADE: M3). AF_07/2020	400,00	M3	R\$ 10,79	R\$ 4.316,00
5			<b>UNIDADES HABITACIONAIS - SERVIÇOS PRELIMINARES-LOCAÇÃO</b>				<b>R\$ 60.011,28</b>
5.1	SINAPI	99059	LOCAÇÃO CONVENCIONAL DE OBRA, UTILIZANDO GABARITO DE TÁBUAS CORRIDAS PONTALETADAS A	686,00	M	R\$ 87,48	R\$ 60.011,28



			CADA 2,00M - 2 UTILIZAÇÕES. AF_03/2024				
6			<b>UNIDADES HABITACIONAIS - FUNDAÇÕES</b>				<b>R\$ 460.407,58</b>
6.1	SINAPI	96521	ESCAVAÇÃO MECANIZADA PARA BLOCO DE COROAMENTO OU SAPATA COM RETROESCAVADEIRA (INCLUINDO ESCAVAÇÃO PARA COLOCAÇÃO DE FÔRMAS). AF_01/2024	298,00	M3	R\$ 56,46	R\$ 16.825,08
6.2	SINAPI	97083	COMPACTAÇÃO MECÂNICA DE SOLO PARA EXECUÇÃO DE RADIÉR, PISO DE CONCRETO OU LAJE SOBRE SOLO, COM COMPACTADOR DE SOLOS A PERCUSSÃO. AF_09/2021	1.138,80	M2	R\$ 4,72	R\$ 5.375,14
6.3	SINAPI	97087	CAMADA SEPARADORA PARA EXECUÇÃO DE RADIÉR, PISO DE CONCRETO OU LAJE SOBRE SOLO, EM LONA PLÁSTICA. AF_09/2021	1.138,80	M2	R\$ 3,12	R\$ 3.553,06
6.4	SINAPI	96624	LASTRO COM MATERIAL GRANULAR (PEDRA BRITADA N.2), APLICADO EM PISOS OU LAJES SOBRE SOLO, ESPESSURA DE *10 CM*. AF_01/2024	53,80	M3	R\$ 254,24	R\$ 13.678,11
6.5	SINAPI	97086	FABRICAÇÃO, MONTAGEM E DESMONTAGEM DE FORMA PARA RADIÉR, PISO DE CONCRETO OU LAJE SOBRE SOLO, EM MADEIRA SERRADA, 4 UTILIZAÇÕES. AF_09/2021	151,00	M2	R\$ 181,66	R\$ 27.430,66



6.6	SINAPI	92770	ARMAÇÃO DE LAJE DE ESTRUTURA CONVENCIONAL DE CONCRETO ARMADO UTILIZANDO AÇO CA-50 DE 8,0 MM - MONTAGEM. AF_06/2022	11.006,20	KG	R\$ 13,73	R\$ 151.115,13
6.7	SINAPI	92762	ARMAÇÃO DE PILAR OU VIGA DE ESTRUTURA CONVENCIONAL DE CONCRETO ARMADO UTILIZANDO AÇO CA-50 DE 10,0 MM - MONTAGEM. AF_06/2022	572,00	KG	R\$ 12,69	R\$ 7.258,68
6.8	SINAPI	92759	ARMAÇÃO DE PILAR OU VIGA DE ESTRUTURA CONVENCIONAL DE CONCRETO ARMADO UTILIZANDO AÇO CA-60 DE 5,0 MM - MONTAGEM. AF_06/2022	78,00	KG	R\$ 17,37	R\$ 1.354,86
6.9	SINAPI	97096	CONCRETAGEM DE RADIER, PISO DE CONCRETO OU LAJE SOBRE SOLO, FCK 30 MPA - LANÇAMENTO, ADENSAMENTO E ACABAMENTO. AF_09/2021	267,00	M3	R\$ 871,36	R\$ 232.653,12
6.10	SINAPI	93382	REATERRO MANUAL DE VALAS, COM COMPACTADOR DE SOLOS DE PERCUSSÃO. AF_08/2023	31,00	M3	R\$ 37,54	R\$ 1.163,74
7			<b>UNIDADES HABITACIONAIS - IMPERMEABILIZAÇÃO</b>				<b>R\$ 65.995,29</b>
7.1	SINAPI	98555	IMPERMEABILIZAÇÃO DE SUPERFÍCIE COM ARGAMASSA POLIMÉRICA / MEMBRANA ACRÍLICA, 3 DEMÃOS. AF_09/2023	1.219,20	M2	R\$ 43,77	R\$ 53.364,38
7.2	Outros	4030_ADP 01	VEU DE POLIESTER PARA IMPERMEABILIZACAO	1.219,20	M2	R\$ 10,36	R\$ 12.630,91



8			<b>UNIDADES HABITACIONAIS - SUPRAESTRUTURA - PILARES, VIGAS E LAJES</b>				<b>R\$ 286.366,67</b>
8.1	SINAPI	92427	MONTAGEM E DESMONTAGEM DE FÔRMA DE PILARES RETANGULARES E ESTRUTURAS SIMILARES, PÉ- DIREITO SIMPLES, EM CHAPA DE MADEIRA COMPENSADA RESINADA, 8 UTILIZAÇÕES. AF_09/2020	287,80	M2	R\$ 81,96	R\$ 23.588,09
8.2	Outros	92463_ADP_01	MONTAGEM E DESMONTAGEM DE FÔRMA DE VIGA, SEM ESCORAMENTO, PÉ- DIREITO SIMPLES, EM CHAPA DE MADEIRA RESINADA, 8 UTILIZAÇÕES.	493,00	M2	R\$ 84,96	R\$ 41.885,28
8.3	SINAPI	92463	MONTAGEM E DESMONTAGEM DE FÔRMA DE VIGA, ESCORAMENTO COM GARFO DE MADEIRA, PÉ-DIREITO SIMPLES, EM CHAPA DE MADEIRA RESINADA, 8 UTILIZAÇÕES. AF_09/2020	103,20	M2	R\$ 157,61	R\$ 16.265,35
8.4	SINAPI	92759	ARMAÇÃO DE PILAR OU VIGA DE ESTRUTURA CONVENCIONAL DE CONCRETO ARMADO UTILIZANDO AÇO CA- 60 DE 5,0 MM - MONTAGEM. AF_06/2022	1.408,00	KG	R\$ 17,37	R\$ 24.456,96
8.5	SINAPI	92761	ARMAÇÃO DE PILAR OU VIGA DE ESTRUTURA CONVENCIONAL DE CONCRETO ARMADO UTILIZANDO AÇO CA- 50 DE 8,0 MM - MONTAGEM. AF_06/2022	1.789,40	KG	R\$ 14,45	R\$ 25.856,83





8.6	SINAPI	92762	ARMAÇÃO DE PILAR OU VIGA DE ESTRUTURA CONVENCIONAL DE CONCRETO ARMADO UTILIZANDO AÇO CA-50 DE 10,0 MM - MONTAGEM. AF_06/2022	1.712,00	KG	R\$ 12,69	R\$ 21.725,28
8.7	SINAPI	101963	LAJE PRÉ-MOLDADA UNIDIRECIONAL, BIAPOIADA, PARA PISO, ENCHIMENTO EM CERÂMICA, VIGOTA CONVENCIONAL, ALTURA TOTAL DA LAJE (ENCHIMENTO+CAPA) = (8+4). AF_11/2020	115,40	M2	R\$ 230,46	R\$ 26.595,08
8.8	SINAPI	103669	CONCRETAGEM DE PILARES, FCK = 25 MPA, COM USO DE BALDES - LANÇAMENTO, ADENSAMENTO E ACABAMENTO. AF_02/2022	25,60	M3	R\$ 1.325,41	R\$ 33.930,50
8.9	SINAPI	103682	CONCRETAGEM DE VIGAS E LAJES, FCK=25 MPA, PARA QUALQUER TIPO DE LAJE COM BALDES EM EDIFICAÇÃO TÉRREA - LANÇAMENTO, ADENSAMENTO E ACABAMENTO. AF_02/2022	53,40	M3	R\$ 1.349,50	R\$ 72.063,30
<b>9</b>			<b>UNIDADES HABITACIONAIS - ALVENARIA/FECHAMENTOS</b>				<b>R\$ 258.415,50</b>
9.1	SINAPI	103328	ALVENARIA DE VEDAÇÃO DE BLOCOS CERÂMICOS FURADOS NA HORIZONTAL DE 9X19X19 CM (ESPESSURA 9 CM) E ARGAMASSA DE ASSENTAMENTO COM PREPARO EM	1.730,00	M2	R\$ 130,37	R\$ 225.540,10



			BETONEIRA. AF_12/2021				
9.2	SINAPI	105024	VERGA MOLDADA IN LOCO EM CONCRETO, ESPESSURA DE *10* CM. AF_03/2024	324,00	M	R\$ 70,67	R\$ 22.897,08
9.3	SINAPI	105030	CONTRAVERGA MOLDADA IN LOCO EM CONCRETO, ESPESSURA DE *10* CM. AF_03/2024	184,00	M	R\$ 54,23	R\$ 9.978,32
10			<b>UNIDADES HABITACIONAIS - ESQUADRIAS METALICAS</b>				<b>R\$ 89.625,32</b>
10.1	SINAPI	91338	PORTA DE ALUMÍNIO DE ABRIR COM LAMBRI, COM GUARNIÇÃO, FIXAÇÃO COM PARAFUSOS - FORNECIMENTO E INSTALAÇÃO. AF_12/2019	67,20	M2	R\$ 708,38	R\$ 47.603,14
10.2	SINAPI	94570	JANELA DE ALUMÍNIO DE CORRER COM 2 FOLHAS PARA VIDROS (VIDROS INCLUSOS), BATELENTE/ REQUADRO 6 A 14 CM, ACABAMENTO COM ACETATO OU BRILHANTE, FIXAÇÃO COM PARAFUSO, SEM GUARNIÇÃO/ ALIZAR, DIMENSÕES 100X120 CM, VEDAÇÃO COM SILICONE, EXCLUSIVE CONTRAMARCO - FORNECIMENTO E INSTALAÇÃO. AF_11/2024	52,00	M2	R\$ 279,99	R\$ 14.559,48
10.3	SINAPI	94572	JANELA DE ALUMÍNIO DE CORRER COM 3 FOLHAS (2 VENEZIANAS E 1 FOLHA PARA VIDRO,VIDRO INCLUSO), BATELENTE/	56,00	M2	R\$ 397,87	R\$ 22.280,72



			REQUADRO 6 A 14 CM, SEM ACABAMENTO, FIXAÇÃO COM PARAFUSO, SEM GUARNIÇÃO/ ALIZAR, DIMENSÕES 100X120 CM, VEDAÇÃO COM SILICONE, EXCLUSIVE CONTRAMARCO - FORNECIMENTO E INSTALAÇÃO. AF_11/2024				
10.4	SINAPI	94569	JANELA DE ALUMÍNIO TIPO MAXIM-AR, BATENTE/ REQUADRO 3 A 14 CM, VIDRO INCLUSO, FIXAÇÃO COM PARAFUSO, SEM GUARNIÇÃO/ ALIZAR, DIMENSÕES 60X80 (A X L) CM, SEM ACABAMENTO, VEDAÇÃO COM SILICONE, EXCLUSIVE CONTRAMARCO - FORNECIMENTO E INSTALAÇÃO. AF_11/2024	9,60	M2	R\$ 539,79	R\$ 5.181,98
11			<b>UNIDADES HABITACIONAIS - ESQUADRIAS DE MADEIRA</b>				<b>R\$ 70.987,80</b>
11.1	SINAPI	91314	KIT DE PORTA DE MADEIRA PARA PINTURA, SEMI-OCA (LEVE OU MÉDIA), PADRÃO POPULAR, 80X210CM, ESPESSURA DE 3,5CM, ITENS INCLUSOS: DOBRADIÇAS, MONTAGEM E INSTALAÇÃO DO BATENTE, FECHADURA COM EXECUÇÃO DO FURO - FORNECIMENTO E INSTALAÇÃO. AF_12/2019	60,00	UN	R\$ 1.183,13	R\$ 70.987,80
12			<b>UNIDADES HABITACIONAIS - TELHADOS</b>				<b>R\$ 496.777,70</b>



12.1	SINAPI	92541	TRAMA DE MADEIRA COMPOSTA POR RIPAS, CAIBROS E TERÇAS PARA TELHADOS DE ATÉ 2 ÁGUAS PARA TELHA CERÂMICA CAPA-CANAL, INCLUSO TRANSPORTE VERTICAL. AF_07/2019	1.469,80	M2	R\$ 112,22	R\$ 164.940,96
12.2	SINAPI	94447	TELHAMENTO COM TELHA CERÂMICA CAPA-CANAL, TIPO PAULISTA, COM ATÉ 2 ÁGUAS, INCLUSO TRANSPORTE VERTICAL. AF_07/2019	1.469,80	M2	R\$ 57,54	R\$ 84.572,29
12.3	SINAPI	102233	PINTURA IMUNIZANTE PARA MADEIRA, 1 DEMÃO. AF_01/2021	2.076,00	M2	R\$ 16,04	R\$ 33.299,04
12.4	SINAPI	94232	AMARRAÇÃO DE TELHAS CERÂMICAS OU DE CONCRETO. AF_07/2019	10.520,00	UN	R\$ 4,27	R\$ 44.920,40
12.5	SINAPI	94221	CUMEEIRA PARA TELHA CERÂMICA EMBOÇADA COM ARGAMASSA TRAÇO 1:2:9 (CIMENTO, CAL E AREIA) PARA TELHADOS COM ATÉ 2 ÁGUAS, INCLUSO TRANSPORTE VERTICAL. AF_07/2019	213,00	M	R\$ 34,57	R\$ 7.363,41
12.6	SINAPI	92548	FABRICAÇÃO E INSTALAÇÃO DE TESOURA INTEIRA EM MADEIRA NÃO APARELHADA, VÃO DE 6 M, PARA TELHA CERÂMICA OU DE CONCRETO, INCLUSO IÇAMENTO. AF_07/2019	80,00	UN	R\$ 2.021,02	R\$ 161.681,60
13			<b>UNIDADES HABITACIONAIS - REVESTIMENTOS INTERNOS</b>				<b>R\$ 130.572,04</b>



13.1	SINAPI	87879	CHAPISCO APLICADO EM ALVENARIAS E ESTRUTURAS DE CONCRETO INTERNAS, COM COLHER DE PEDREIRO. ARGAMASSA TRAÇO 1:3 COM PREPARO EM BETONEIRA 400L. AF_10/2022	2.722,00	M2	R\$ 6,52	R\$ 17.747,44
13.2	SINAPI	87882	CHAPISCO APLICADO NO TETO OU EM ALVENARIA E ESTRUTURA, COM ROLO PARA TEXTURA ACRÍLICA. ARGAMASSA TRAÇO 1:4 E EMULSÃO POLIMÉRICA (ADESIVO) COM PREPARO EM BETONEIRA 400L. AF_10/2022	88,80	M2	R\$ 8,85	R\$ 785,88
13.3	SINAPI	87545	EMBOÇO, EM ARGAMASSA TRAÇO 1:2:8, PREPARO MECÂNICO, APLICADO MANUALMENTE EM PAREDES INTERNAS, PARA AMBIENTES COM ÁREA MENOR QUE 5M², E = 10MM, COM TALISCAS. AF_03/2024	469,80	M2	R\$ 44,35	R\$ 20.835,63
13.4	SINAPI	87547	MASSA ÚNICA, EM ARGAMASSA TRAÇO 1:2:8, PREPARO MECÂNICO, APLICADA MANUALMENTE EM PAREDES INTERNAS DE AMBIENTES COM ÁREA ENTRE 5M² E 10M², E = 10MM, COM TALISCAS. AF_03/2024	1.601,00	M2	R\$ 39,91	R\$ 63.895,91
13.5	SINAPI	104958	MASSA ÚNICA, EM ARGAMASSA TRAÇO 1:2:8 PREPARO MECÂNICO, APLICADA MANUALMENTE EM PAREDES INTERNAS	651,20	M2	R\$ 35,32	R\$ 23.000,38



			DE AMBIENTES COM ÁREA MAIOR QUE 10M², E = 10MM, COM TALISCAS. AF_03/2024				
13.6	SINAPI	90408	MASSA ÚNICA, EM ARGAMASSA TRAÇO 1:2:8, PREPARO MECÂNICO, APLICADA MANUALMENTE EM TETO, E = 10MM, COM TALISCAS. AF_03/2024	88,80	M2	R\$ 48,50	R\$ 4.306,80
14			<b>UNIDADES HABITACIONAIS - REVESTIMENTOS CERÂMICOS</b>				<b>R\$ 35.812,90</b>
14.1	SINAPI	87267	REVESTIMENTO CERÂMICO PARA PAREDES INTERNAS COM PLACAS TIPO ESMALTADA DE DIMENSÕES 20X20 CM APLICADAS A MEIA ALTURA DAS PAREDES. AF_02/2023_PE	393,00	M2	R\$ 77,43	R\$ 30.429,99
14.2	SINAPI	87265	REVESTIMENTO CERÂMICO PARA PAREDES INTERNAS COM PLACAS TIPO ESMALTADA DE DIMENSÕES 20X20 CM APLICADAS NA ALTURA INTEIRA DAS PAREDES. AF_02/2023_PE	76,80	M2	R\$ 70,09	R\$ 5.382,91
15			<b>UNIDADES HABITACIONAIS - REVESTIMENTOS EXTERNOS</b>				<b>R\$ 98.777,46</b>
15.1	SINAPI	87905	CHAPISCO APLICADO EM ALVENARIA (COM PRESENÇA DE VÃOS) E ESTRUTURAS DE CONCRETO DE FACHADA, COM COLHER DE PEDREIRO. ARGAMASSA TRAÇO 1:3 COM PREPARO EM BETONEIRA 400L. AF_10/2022	607,00	M2	R\$ 11,74	R\$ 7.126,18



15.2	SINAPI	87894	CHAPISCO APLICADO EM ALVENARIA (SEM PRESENÇA DE VÃOS) E ESTRUTURAS DE CONCRETO DE FACHADA, COM COLHER DE PEDREIRO. ARGAMASSA TRAÇO 1:3 COM PREPARO EM BETONEIRA 400L. AF_10/2022	609,00	M2	R\$ 10,07	R\$ 6.132,63
15.3	SINAPI	87792	EMBOÇO OU MASSA ÚNICA EM ARGAMASSA TRAÇO 1:2:8, PREPARO MECÂNICO COM BETONEIRA 400 L, APLICADA MANUALMENTE EM PANOS CEGOS DE FACHADA (SEM PRESENÇA DE VÃOS), ESPESSURA DE 25 MM. AF_08/2022	609,00	M2	R\$ 59,91	R\$ 36.485,19
15.4	SINAPI	87775	EMBOÇO OU MASSA ÚNICA EM ARGAMASSA TRAÇO 1:2:8, PREPARO MECÂNICO COM BETONEIRA 400 L, APLICADA MANUALMENTE EM PANOS DE FACHADA COM PRESENÇA DE VÃOS, ESPESSURA DE 25 MM. AF_08/2022	607,00	M2	R\$ 80,78	R\$ 49.033,46
16			<b>UNIDADES HABITACIONAIS - FORROS</b>				<b>R\$ 63.119,38</b>
16.1	SINAPI	96111	FORRO EM RÉGUAS DE PVC, FRISADO, PARA AMBIENTES RESIDENCIAIS, INCLUSIVE ESTRUTURA UNIDIRECIONAL DE FIXAÇÃO. AF_08/2023_PS	718,00	M2	R\$ 87,91	R\$ 63.119,38
17			<b>UNIDADES HABITACIONAIS - PINTURAS INTERNAS</b>				<b>R\$ 47.854,01</b>



17.1	SINAPI	88485	FUNDO SELADOR ACRÍLICO, APLICAÇÃO MANUAL EM PAREDE, UMA DEMÃO. AF_04/2023	2.252,20	M2	R\$ 5,69	R\$ 12.815,02
17.2	SINAPI	88484	FUNDO SELADOR ACRÍLICO, APLICAÇÃO MANUAL EM TETO, UMA DEMÃO. AF_04/2023	88,80	M2	R\$ 7,08	R\$ 628,70
17.3	SINAPI	104640	PINTURA LÁTEX ACRÍLICA STANDARD, APLICAÇÃO MANUAL EM TETO, DUAS DEMÃOS. AF_04/2023	88,80	M2	R\$ 17,97	R\$ 1.595,74
17.4	SINAPI	104642	PINTURA LÁTEX ACRÍLICA STANDARD, APLICAÇÃO MANUAL EM PAREDES, DUAS DEMÃOS. AF_04/2023	2.252,20	M2	R\$ 14,57	R\$ 32.814,55
<b>18</b>			<b>UNIDADES HABITACIONAIS - PINTURAS EXTERNAS</b>				<b>R\$ 27.278,34</b>
18.1	SINAPI	88415	APLICAÇÃO MANUAL DE FUNDO SELADOR ACRÍLICO EM PAREDES EXTERNAS DE CASAS. AF_03/2024	1.292,20	M2	R\$ 6,54	R\$ 8.450,99
18.2	SINAPI	104642	PINTURA LÁTEX ACRÍLICA STANDARD, APLICAÇÃO MANUAL EM PAREDES, DUAS DEMÃOS. AF_04/2023	1.292,20	M2	R\$ 14,57	R\$ 18.827,35
<b>19</b>			<b>UNIDADES HABITACIONAIS - PINTURA ESQUADRIAS</b>				<b>R\$ 21.155,40</b>
19.1	SINAPI	102193	LIXAMENTO DE MADEIRA PARA APLICAÇÃO DE FUNDO OU PINTURA. AF_01/2021	420,00	M2	R\$ 2,78	R\$ 1.167,60
19.2	Composição	102198_AD	PINTURA FUNDO NIVELADOR ACRÍLICO BRANCO EM MADEIRA	420,00	M2	R\$ 23,61	R\$ 9.916,20
19.3	SINAPI	102219	PINTURA TINTA DE ACABAMENTO (PIGMENTADA) ESMALTE SINTÉTICO ACETINADO EM	420,00	M2	R\$ 23,98	R\$ 10.071,60





			MADEIRA, 2 DEMÃOS. AF_01/2021				
20			<b>UNIDADES HABITACIONAIS - PAVIMENTAÇÃO - CERÂMICA</b>				<b>R\$ 67.309,51</b>
20.1	SINAPI	87247	REVESTIMENTO CERÂMICO PARA PISO COM PLACAS TIPO ESMALTADA DE DIMENSÕES 35X35 CM APLICADA EM AMBIENTES DE ÁREA ENTRE 5 M2 E 10 M2. AF_02/2023_PE	336,00	M2	R\$ 70,37	R\$ 23.644,32
20.2	SINAPI	87248	REVESTIMENTO CERÂMICO PARA PISO COM PLACAS TIPO ESMALTADA DE DIMENSÕES 35X35 CM APLICADA EM AMBIENTES DE ÁREA MAIOR QUE 10 M2. AF_02/2023_PE	382,00	M2	R\$ 59,75	R\$ 22.824,50
20.3	SINAPI	87246	REVESTIMENTO CERÂMICO PARA PISO COM PLACAS TIPO ESMALTADA DE DIMENSÕES 35X35 CM APLICADA EM AMBIENTES DE ÁREA MENOR QUE 5 M2. AF_02/2023_PE	259,60	M2	R\$ 80,28	R\$ 20.840,69
21			<b>UNIDADES HABITACIONAIS - PAVIMENTAÇÃO - CIMENTADOS</b>				<b>R\$ 25.113,33</b>
21.1	SINAPI	97084	COMPACTAÇÃO MECÂNICA DE SOLO PARA EXECUÇÃO DE RADIER, PISO DE CONCRETO OU LAJE SOBRE SOLO, COM COMPACTADOR DE SOLOS TIPO PLACA VIBRATÓRIA. AF_09/2021	323,00	M2	R\$ 0,99	R\$ 319,77
21.2	SINAPI	94990	EXECUÇÃO DE PASSEIO (CALÇADA) OU PISO DE CONCRETO COM CONCRETO MOLDADO IN LOCO,	22,60	M3	R\$ 1.097,06	R\$ 24.793,56



			FEITO EM OBRA, ACABAMENTO CONVENCIONAL, NÃO ARMADO. AF_08/2022				
<b>22</b>			<b>UNIDADES HABITACIONAIS - PAVIMENTAÇÃO - RODAPES, SOLEIRAS E PEITORIS</b>				<b>R\$ 31.143,76</b>
22.1	SINAPI	98695	SOLEIRA EM MÁRMORE, LARGURA 15 CM, ESPESSURA 2,0 CM. AF_09/2020	50,40	M	R\$ 104,25	R\$ 5.254,20
22.2	SINAPI	88648	RODAPÉ CERÂMICO DE 7CM DE ALTURA COM PLACAS TIPO ESMALTADA DE DIMENSÕES 35X35CM. AF_02/2023	774,00	M	R\$ 9,09	R\$ 7.035,66
22.3	SINAPI	101965	PEITORIL LINEAR EM GRANITO OU MÁRMORE, L = 15CM, ASSENTADO COM ARGAMASSA 1:6 COM ADITIVO. AF_11/2020	130,00	M	R\$ 145,03	R\$ 18.853,90
<b>23</b>			<b>UNIDADES HABITACIONAIS - INSTALAÇÕES ELETRICAS/TELEFON ICAS - CENTRO DE DISTRIBUIÇÃO</b>				<b>R\$ 76.128,20</b>
23.1	SINAPI	93653	DISJUNTOR MONOPOLAR TIPO DIN, CORRENTE NOMINAL DE 10A - FORNECIMENTO E INSTALAÇÃO. AF_10/2020	40,00	UN	R\$ 14,15	R\$ 566,00
23.2	SINAPI	93654	DISJUNTOR MONOPOLAR TIPO DIN, CORRENTE NOMINAL DE 16A - FORNECIMENTO E INSTALAÇÃO. AF_10/2020	20,00	UN	R\$ 15,05	R\$ 301,00
23.3	SINAPI	93656	DISJUNTOR MONOPOLAR TIPO DIN, CORRENTE NOMINAL DE 25A - FORNECIMENTO E INSTALAÇÃO. AF_10/2020	20,00	UN	R\$ 16,79	R\$ 335,80



23.4	SINAPI	93659	DISJUNTOR MONOPOLAR TIPO DIN, CORRENTE NOMINAL DE 50A - FORNECIMENTO E INSTALAÇÃO. AF_10/2020	20,00	UN	R\$ 31,60	R\$ 632,00
23.5	Composição	93674_ADP - 01	DISJUNTOR BIPOLAR TIPO DR, CORRENTE NOMINAL DE 25A - FORNECIMENTO E INSTALAÇÃO	40,00	UN	R\$ 172,93	R\$ 6.917,20
23.6	SINAPI	101493	ENTRADA DE ENERGIA ELÉTRICA, AÉREA, MONOFÁSICA, COM CAIXA DE EMBUTIR, CABO DE 10 MM2 E DISJUNTOR DIN 50A (NÃO INCLUSO O POSTE DE CONCRETO). AF_07/2020_PS	20,00	UN	R\$ 1.937,52	R\$ 38.750,40
23.7	Outros	4419 ORSE	Mureta de alvenaria 1,50 x 0,60m	20,00	UN	R\$ 255,95	R\$ 5.119,00
23.8	SINAPI	41196	POSTE DE CONCRETO ARMADO DE SECAO DUPLO T, EXTENSAO DE 9,00 M, RESISTENCIA DE 150 DAN, TIPO D	20,00	UN	R\$ 937,21	R\$ 18.744,20
23.9	Composição	101873_AD	QUADRO DE DISTRIBUIÇÃO DE LUZ EM PVC PARA 12 DISJUNTORES - FORNECIMENTO E INSTALAÇÃO	20,00	UN	R\$ 238,13	R\$ 4.762,60
<b>24</b>			<b>UNIDADES HABITACIONAIS - INSTALAÇÕES ELETRICAS/TELEFONICAS - ILUMINAÇÃO, TOMADAS E INTERRUPTORES</b>				<b>R\$ 43.157,80</b>
24.1	SINAPI	103782	LUMINÁRIA TIPO PLAFON CIRCULAR, DE SOBREPOR, COM LED DE 12/13 W - FORNECIMENTO E INSTALAÇÃO. AF_09/2024	140,00	UN	R\$ 38,12	R\$ 5.336,80
24.2	SINAPI	97610	LÂMPADA COMPACTA DE LED 10 W, BASE E27 -	140,00	UN	R\$ 16,86	R\$ 2.360,40



			FORNECIMENTO E INSTALAÇÃO. AF_09/2024				
24.3	SINAPI	91953	INTERRUPTOR SIMPLES (1 MÓDULO), 10A/250V, INCLUINDO SUPORTE E PLACA - FORNECIMENTO E INSTALAÇÃO. AF_03/2023	100,00	UN	R\$ 36,47	R\$ 3.647,00
24.4	SINAPI	91959	INTERRUPTOR SIMPLES (2 MÓDULOS), 10A/250V, INCLUINDO SUPORTE E PLACA - FORNECIMENTO E INSTALAÇÃO. AF_03/2023	20,00	UN	R\$ 55,11	R\$ 1.102,20
24.5	SINAPI	92000	TOMADA BAIXA DE EMBUTIR (1 MÓDULO), 2P+T 10 A, INCLUINDO SUPORTE E PLACA - FORNECIMENTO E INSTALAÇÃO. AF_03/2023	200,00	UN	R\$ 38,06	R\$ 7.612,00
24.6	SINAPI	91996	TOMADA MÉDIA DE EMBUTIR (1 MÓDULO), 2P+T 10 A, INCLUINDO SUPORTE E PLACA - FORNECIMENTO E INSTALAÇÃO. AF_03/2023	120,00	UN	R\$ 43,53	R\$ 5.223,60
24.7	SINAPI	91993	TOMADA ALTA DE EMBUTIR (1 MÓDULO), 2P+T 20 A, INCLUINDO SUPORTE E PLACA - FORNECIMENTO E INSTALAÇÃO. AF_03/2023	20,00	UN	R\$ 59,66	R\$ 1.193,20
24.8	SINAPI	91985	INTERRUPTOR PULSADOR CAMPAINHA (1 MÓDULO), 10A/250V, INCLUINDO SUPORTE E PLACA - FORNECIMENTO E INSTALAÇÃO. AF_03/2023	20,00	UN	R\$ 35,46	R\$ 709,20



24.9	SINAPI	91987	CAMPAINHA CIGARRA (1 MÓDULO), 10A/250V, INCLUINDO SUPORTE E PLACA - FORNECIMENTO E INSTALAÇÃO. AF_03/2023	20,00	UN	R\$ 56,36	R\$ 1.127,20
24.10	SINAPI	38091	ESPELHO / PLACA CEGA 4" X 2", PARA INSTALACAO DE TOMADAS E INTERRUPTORES	40,00	UN	R\$ 2,20	R\$ 88,00
24.11	SINAPI	91941	CAIXA RETANGULAR 4" X 2" BAIXA (0,30 M DO PISO), PVC, INSTALADA EM PAREDE - FORNECIMENTO E INSTALAÇÃO. AF_03/2023	240,00	UN	R\$ 15,38	R\$ 3.691,20
24.12	SINAPI	91940	CAIXA RETANGULAR 4" X 2" MÉDIA (1,30 M DO PISO), PVC, INSTALADA EM PAREDE - FORNECIMENTO E INSTALAÇÃO. AF_03/2023	260,00	UN	R\$ 24,63	R\$ 6.403,80
24.13	SINAPI	91939	CAIXA RETANGULAR 4" X 2" ALTA (2,00 M DO PISO), PVC, INSTALADA EM PAREDE - FORNECIMENTO E INSTALAÇÃO. AF_03/2023	40,00	UN	R\$ 43,50	R\$ 1.740,00
24.14	SINAPI	91937	CAIXA OCTOGONAL 3" X 3", PVC, INSTALADA EM LAJE - FORNECIMENTO E INSTALAÇÃO. AF_03/2023	140,00	UN	R\$ 20,88	R\$ 2.923,20
<b>25</b>			<b>UNIDADES HABITACIONAIS - INSTALAÇÕES ELETRICAS/TELEFONICAS - FIOS E CABOS</b>				<b>R\$ 105.405,06</b>
25.1	SINAPI	91924	CABO DE COBRE FLEXÍVEL ISOLADO, 1,5 MM², ANTI-CHAMA 450/750 V, PARA CIRCUITOS TERMINAIS -	1.958,00	M	R\$ 3,96	R\$ 7.753,68



			FORNECIMENTO E INSTALAÇÃO. AF_03/2023				
25.2	SINAPI	91926	CABO DE COBRE FLEXÍVEL ISOLADO, 2,5 MM², ANTI-CHAMA 450/750 V, PARA CIRCUITOS TERMINAIS - FORNECIMENTO E INSTALAÇÃO. AF_03/2023	5.176,00	M	R\$ 5,72	R\$ 29.606,72
25.3	SINAPI	91928	CABO DE COBRE FLEXÍVEL ISOLADO, 4 MM², ANTI-CHAMA 450/750 V, PARA CIRCUITOS TERMINAIS - FORNECIMENTO E INSTALAÇÃO. AF_03/2023	496,00	M	R\$ 8,79	R\$ 4.359,84
25.4	SINAPI	101884	CABO DE COBRE ISOLADO, 10 MM², ANTI-CHAMA 450/750 V, INSTALADO EM ELETROCALHA OU PERFILADO - FORNECIMENTO E INSTALAÇÃO. AF_10/2020	518,00	M	R\$ 13,77	R\$ 7.132,86
25.5	SINAPI	92980	CABO DE COBRE FLEXÍVEL ISOLADO, 10 MM², ANTI-CHAMA 0,6/1,0 KV, PARA DISTRIBUIÇÃO - FORNECIMENTO E INSTALAÇÃO. AF_10/2020	166,00	M	R\$ 13,53	R\$ 2.245,98
25.6	SINAPI	91834	ELETRODUTO FLEXÍVEL CORRUGADO, PVC, DN 25 MM (3/4"), PARA CIRCUITOS TERMINAIS, INSTALADO EM FORRO - FORNECIMENTO E INSTALAÇÃO. AF_03/2023	894,00	M	R\$ 23,88	R\$ 21.348,72
25.7	SINAPI	91854	ELETRODUTO FLEXÍVEL CORRUGADO, PVC, DN 25 MM (3/4"), PARA CIRCUITOS	1.166,00	M	R\$ 12,66	R\$ 14.761,56



			TERMINAIS, INSTALADO EM PAREDE - FORNECIMENTO E INSTALAÇÃO. AF_03/2023				
25.8	SINAPI	91845	ELETRODUTO FLEXÍVEL CORRUGADO REFORÇADO, PVC, DN 25 MM (3/4"), PARA CIRCUITOS TERMINAIS, INSTALADO EM LAJE - FORNECIMENTO E INSTALAÇÃO. AF_03/2023	441,20	M	R\$ 10,03	R\$ 4.425,24
25.9	SINAPI	90447	RASGO LINEAR MANUAL EM ALVENARIA, PARA ELETRODUTOS, DIÂMETROS MENORES OU IGUAIS A 40 MM. AF_09/2023	1.166,00	M	R\$ 11,81	R\$ 13.770,46
26			<b>INSTALAÇÕES HIDRAULICAS/ GAS - TUBULAÇÕES E CONEXÕES</b>				<b>R\$ 20.461,78</b>
26.1	SINAPI	90373	JOELHO 90 GRAUS COM BUCHA DE LATÃO, PVC, SOLDÁVEL, DN 25MM, X 1/2 INSTALADO EM RAMAL OU SUB- RAMAL DE ÁGUA - FORNECIMENTO E INSTALAÇÃO. AF_06/2022	140,00	UN	R\$ 16,33	R\$ 2.286,20
26.2	SINAPI	89408	JOELHO 90 GRAUS, PVC, SOLDÁVEL, DN 25MM, INSTALADO EM RAMAL DE DISTRIBUIÇÃO DE ÁGUA - FORNECIMENTO E INSTALAÇÃO. AF_06/2022	160,00	UN	R\$ 11,60	R\$ 1.856,00
26.3	SINAPI	89395	TE, PVC, SOLDÁVEL, DN 25MM, INSTALADO EM RAMAL OU SUB- RAMAL DE ÁGUA - FORNECIMENTO E	80,00	UN	R\$ 17,48	R\$ 1.398,40



			INSTALAÇÃO. AF_06/2022				
26.4	SINAPI	89383	ADAPTADOR CURTO COM BOLSA E ROSCA PARA REGISTRO, PVC, SOLDÁVEL, DN 25MM X 3/4, INSTALADO EM RAMAL OU SUB- RAMAL DE ÁGUA - FORNECIMENTO E INSTALAÇÃO. AF_06/2022	160,00	UN	R\$ 8,70	R\$ 1.392,00
26.5	SINAPI	89446	TUBO, PVC, SOLDÁVEL, DE 25MM, INSTALADO EM PRUMADA DE ÁGUA - FORNECIMENTO E INSTALAÇÃO. AF_06/2022	102,00	M	R\$ 6,25	R\$ 637,50
26.6	SINAPI	89356	TUBO, PVC, SOLDÁVEL, DE 25MM, INSTALADO EM RAMAL OU SUB- RAMAL DE ÁGUA - FORNECIMENTO E INSTALAÇÃO. AF_06/2022	174,00	M	R\$ 31,82	R\$ 5.536,68
26.7	Composição	CPU 01	FORNECIMENTO E INSTALAÇÃO DE PRESSURIZADOR ACOPLADO AO CHUVEIRO (TENSÃO: 127V - PRESSÃO MÍNIMA: 0,7MCA / PRESSÃO MÁXIMA: 2,5MCA - ENTRADA 1/2" / SAÍDA 1/2")	20,00	UN	R\$ 367,75	R\$ 7.355,00
<b>27</b>			<b>INSTALAÇÕES HIDRAULICAS/ GAS - REGISTROS</b>				<b>R\$ 13.397,40</b>
27.1	SINAPI	89985	REGISTRO DE PRESSÃO BRUTO, LATÃO, ROSCÁVEL, 3/4", COM ACABAMENTO E CANOPLA CROMADOS - FORNECIMENTO E INSTALAÇÃO. AF_08/2021	20,00	UN	R\$ 114,58	R\$ 2.291,60





27.2	SINAPI	89987	REGISTRO DE GAVETA BRUTO, LATÃO, ROSCÁVEL, 3/4", COM ACABAMENTO E CANOPLA CROMADOS - FORNECIMENTO E INSTALAÇÃO. AF_08/2021	60,00	UN	R\$ 120,55	R\$ 7.233,00
27.3	SINAPI	94490	REGISTRO DE ESFERA, PVC, SOLDÁVEL, COM VOLANTE, DN 32 MM - FORNECIMENTO E INSTALAÇÃO. AF_08/2021	40,00	UN	R\$ 66,76	R\$ 2.670,40
27.4	SINAPI	86885	ENGATE FLEXÍVEL EM PLÁSTICO BRANCO, 1/2" X 40CM - FORNECIMENTO E INSTALAÇÃO. AF_01/2020	80,00	UN	R\$ 15,03	R\$ 1.202,40
28			<b>INSTALAÇÕES HIDRAULICAS/ GAS - - ENTRADA / ALIMENTAÇÃO</b>				<b>R\$ 12.530,75</b>
28.1	SINAPI	97741	KIT CAVALETE PARA MEDIÇÃO DE ÁGUA - ENTRADA INDIVIDUALIZADA, EM PVC 25 MM (3/4"), PARA 1 MEDIDOR - FORNECIMENTO E INSTALAÇÃO (EXCLUSIVE HIDRÔMETRO). AF_03/2024	20,00	UN	R\$ 213,83	R\$ 4.276,60
28.2	Composição	104994_AD-01	CAIXA DE EMBUTIR EM POLICARBONATO PARA ABRIGO DE HIDRÔMETRO - FORNECIMENTO E INSTALAÇÃO (EXCLUSIVE HIDRÔMETRO).	20,00	UN	R\$ 195,06	R\$ 3.901,20
28.3	SINAPI	89353	REGISTRO DE GAVETA BRUTO, LATÃO, ROSCÁVEL, 3/4" - FORNECIMENTO E INSTALAÇÃO. AF_08/2021	20,00	UN	R\$ 50,86	R\$ 1.017,20



28.4	SINAPI	89402	TUBO, PVC, SOLDÁVEL, DE 25MM, INSTALADO EM RAMAL DE DISTRIBUIÇÃO DE ÁGUA - FORNECIMENTO E INSTALAÇÃO. AF_06/2022	135,00	M	R\$ 16,13	R\$ 2.177,55
28.5	SINAPI	89446	TUBO, PVC, SOLDÁVEL, DE 25MM, INSTALADO EM PRUMADA DE ÁGUA - FORNECIMENTO E INSTALAÇÃO. AF_06/2022	60,00	M	R\$ 6,25	R\$ 375,00
28.6	SINAPI	89408	JOELHO 90 GRAUS, PVC, SOLDÁVEL, DN 25MM, INSTALADO EM RAMAL DE DISTRIBUIÇÃO DE ÁGUA - FORNECIMENTO E INSTALAÇÃO. AF_06/2022	40,00	UN	R\$ 11,60	R\$ 464,00
28.7	SINAPI	89440	TE, PVC, SOLDÁVEL, DN 25MM, INSTALADO EM RAMAL DE DISTRIBUIÇÃO DE ÁGUA - FORNECIMENTO E INSTALAÇÃO. AF_06/2022	20,00	UN	R\$ 15,96	R\$ 319,20
<b>29</b>			<b>INSTALAÇÕES HIDRAULICAS - CAIXA D'AGUA E BARRILETE</b>				<b>R\$ 21.736,31</b>
29.1	SINAPI	102605	CAIXA D'ÁGUA EM POLIETILENO, 500 LITROS - FORNECIMENTO E INSTALAÇÃO. AF_06/2021	20,00	UN	R\$ 327,09	R\$ 6.541,80
29.2	SINAPI	102591	FURO EM CAIXA D'ÁGUA COM ESPESSURA DE 2 ATÉ 5 MM E DIÂMETRO DE 25 MM. AF_06/2021	20,00	UN	R\$ 6,01	R\$ 120,20
29.3	SINAPI	102593	FURO EM CAIXA D'ÁGUA COM ESPESSURA DE 2 ATÉ 5 MM E DIÂMETRO DE 32 MM. AF_06/2021	40,00	UN	R\$ 6,78	R\$ 271,20



29.4	SINAPI	94703	ADAPTADOR COM FLANGE E ANEL DE VEDAÇÃO, PVC, SOLDÁVEL, DN 25 MM X 3/4", INSTALADO EM RESERVAÇÃO PREDIAL DE ÁGUA - FORNECIMENTO E INSTALAÇÃO. AF_04/2024	20,00	UN	R\$ 23,83	R\$ 476,60
29.5	SINAPI	94704	ADAPTADOR COM FLANGE E ANEL DE VEDAÇÃO, PVC, SOLDÁVEL, DN 32 MM X 1", INSTALADO EM RESERVAÇÃO PREDIAL DE ÁGUA - FORNECIMENTO E INSTALAÇÃO. AF_04/2024	40,00	UN	R\$ 31,33	R\$ 1.253,20
29.6	SINAPI	94796	TORNEIRA DE BOIA PARA CAIXA D'ÁGUA, ROSCÁVEL, 3/4" - FORNECIMENTO E INSTALAÇÃO. AF_08/2021	20,00	UN	R\$ 47,58	R\$ 951,60
29.7	SINAPI	89408	JOELHO 90 GRAUS, PVC, SOLDÁVEL, DN 25MM, INSTALADO EM RAMAL DE DISTRIBUIÇÃO DE ÁGUA - FORNECIMENTO E INSTALAÇÃO. AF_06/2022	160,00	UN	R\$ 11,60	R\$ 1.856,00
29.8	SINAPI	89413	JOELHO 90 GRAUS, PVC, SOLDÁVEL, DN 32MM, INSTALADO EM RAMAL DE DISTRIBUIÇÃO DE ÁGUA - FORNECIMENTO E INSTALAÇÃO. AF_06/2022	80,00	UN	R\$ 15,79	R\$ 1.263,20
29.9	SINAPI	89414	JOELHO 45 GRAUS, PVC, SOLDÁVEL, DN 32MM, INSTALADO EM RAMAL DE DISTRIBUIÇÃO DE ÁGUA - FORNECIMENTO E INSTALAÇÃO. AF_06/2022	20,00	UN	R\$ 17,72	R\$ 354,40



29.10	SINAPI	103953	BUCHA DE REDUÇÃO, CURTA, PVC, SOLDÁVEL, DN 32 X 25 MM, INSTALADO EM RAMAL DE DISTRIBUIÇÃO DE ÁGUA - FORNECIMENTO E INSTALAÇÃO. AF_06/2022	40,00	UN	R\$ 9,53	R\$ 381,20
29.11	SINAPI	89443	TE, PVC, SOLDÁVEL, DN 32MM, INSTALADO EM RAMAL DE DISTRIBUIÇÃO DE ÁGUA - FORNECIMENTO E INSTALAÇÃO. AF_06/2022	60,00	UN	R\$ 21,93	R\$ 1.315,80
29.12	SINAPI	89445	TÊ DE REDUÇÃO, PVC, SOLDÁVEL, DN 32MM X 25MM, INSTALADO EM RAMAL DE DISTRIBUIÇÃO DE ÁGUA - FORNECIMENTO E INSTALAÇÃO. AF_06/2022	20,00	UN	R\$ 23,70	R\$ 474,00
29.13	SINAPI	89402	TUBO, PVC, SOLDÁVEL, DE 25MM, INSTALADO EM RAMAL DE DISTRIBUIÇÃO DE ÁGUA - FORNECIMENTO E INSTALAÇÃO. AF_06/2022	88,00	M	R\$ 16,13	R\$ 1.419,44
29.14	SINAPI	89403	TUBO, PVC, SOLDÁVEL, DE 32MM, INSTALADO EM RAMAL DE DISTRIBUIÇÃO DE ÁGUA - FORNECIMENTO E INSTALAÇÃO. AF_06/2022	211,00	M	R\$ 23,97	R\$ 5.057,67
<b>30</b>			<b>INSTALAÇÕES SANITARIAS/PLUVIA L - TUBULAÇÕES E CONEXÕES</b>				<b>R\$ 48.956,22</b>



30.1	SINAPI	89726	JOELHO 45 GRAUS, PVC, SERIE NORMAL, ESGOTO PREDIAL, DN 40 MM, JUNTA SOLDÁVEL, FORNECIDO E INSTALADO EM RAMAL DE DESCARGA OU RAMAL DE ESGOTO SANITÁRIO. AF_08/2022	60,00	UN	R\$ 13,13	R\$ 787,80
30.2	SINAPI	89732	JOELHO 45 GRAUS, PVC, SERIE NORMAL, ESGOTO PREDIAL, DN 50 MM, JUNTA ELÁSTICA, FORNECIDO E INSTALADO EM RAMAL DE DESCARGA OU RAMAL DE ESGOTO SANITÁRIO. AF_08/2022	40,00	UN	R\$ 19,44	R\$ 777,60
30.3	SINAPI	89724	JOELHO 90 GRAUS, PVC, SERIE NORMAL, ESGOTO PREDIAL, DN 40 MM, JUNTA SOLDÁVEL, FORNECIDO E INSTALADO EM RAMAL DE DESCARGA OU RAMAL DE ESGOTO SANITÁRIO. AF_08/2022	40,00	UN	R\$ 12,91	R\$ 516,40
30.4	SINAPI	89731	JOELHO 90 GRAUS, PVC, SERIE NORMAL, ESGOTO PREDIAL, DN 50 MM, JUNTA ELÁSTICA, FORNECIDO E INSTALADO EM RAMAL DE DESCARGA OU RAMAL DE ESGOTO SANITÁRIO. AF_08/2022	180,00	UN	R\$ 18,74	R\$ 3.373,20
30.5	SINAPI	89744	JOELHO 90 GRAUS, PVC, SERIE NORMAL, ESGOTO PREDIAL, DN 100 MM, JUNTA ELÁSTICA, FORNECIDO E INSTALADO EM	20,00	UN	R\$ 33,16	R\$ 663,20



			RAMAL DE DESCARGA OU RAMAL DE ESGOTO SANITÁRIO. AF_08/2022				
30.6	SINAPI	89784	TE, PVC, SERIE NORMAL, ESGOTO PREDIAL, DN 50 X 50 MM, JUNTA ELÁSTICA, FORNECIDO E INSTALADO EM RAMAL DE DESCARGA OU RAMAL DE ESGOTO SANITÁRIO. AF_08/2022	20,00	UN	R\$ 29,32	R\$ 586,40
30.7	SINAPI	104345	JUNÇÃO DE REDUÇÃO INVERTIDA, PVC, SÉRIE NORMAL, ESGOTO PREDIAL, DN 100 X 50 MM, JUNTA ELÁSTICA, FORNECIDO E INSTALADO EM RAMAL DE DESCARGA OU RAMAL DE ESGOTO SANITÁRIO. AF_08/2022	20,00	UN	R\$ 49,37	R\$ 987,40
30.8	SINAPI	104348	TERMINAL DE VENTILAÇÃO, PVC, SÉRIE NORMAL, ESGOTO PREDIAL, DN 50 MM, JUNTA SOLDÁVEL, FORNECIDO E INSTALADO EM PRUMADA DE ESGOTO SANITÁRIO OU VENTILAÇÃO. AF_08/2022	20,00	UN	R\$ 10,99	R\$ 219,80
30.9	SINAPI	89711	TUBO PVC, SERIE NORMAL, ESGOTO PREDIAL, DN 40 MM, FORNECIDO E INSTALADO EM RAMAL DE DESCARGA OU RAMAL DE ESGOTO SANITÁRIO. AF_08/2022	67,00	M	R\$ 27,19	R\$ 1.821,73



30.10	SINAPI	89712	TUBO PVC, SERIE NORMAL, ESGOTO PREDIAL, DN 50 MM, FORNECIDO E INSTALADO EM RAMAL DE DESCARGA OU RAMAL DE ESGOTO SANITÁRIO. AF_08/2022	204,20	M	R\$ 33,25	R\$ 6.789,65
30.11	SINAPI	89798	TUBO PVC, SERIE NORMAL, ESGOTO PREDIAL, DN 50 MM, FORNECIDO E INSTALADO EM PRUMADA DE ESGOTO SANITÁRIO OU VENTILAÇÃO. AF_08/2022	80,00	M	R\$ 13,84	R\$ 1.107,20
30.12	SINAPI	89714	TUBO PVC, SERIE NORMAL, ESGOTO PREDIAL, DN 100 MM, FORNECIDO E INSTALADO EM RAMAL DE DESCARGA OU RAMAL DE ESGOTO SANITÁRIO. AF_08/2022	676,00	M	R\$ 46,34	R\$ 31.325,84
<b>31</b>			<b>INSTALAÇÕES SANITARIAS/PLUVIA L - ACESSÓRIOS/CAIXA S</b>				<b>R\$ 170.784,64</b>
31.1	SINAPI	97902	CAIXA ENTERRADA HIDRÁULICA RETANGULAR EM ALVENARIA COM TIJOLOS CERÂMICOS MACIÇOS, DIMENSÕES INTERNAS: 0,6X0,6X0,6 M PARA REDE DE ESGOTO. AF_12/2020	100,00	UN	R\$ 774,89	R\$ 77.489,00
31.2	SINAPI	89707	CAIXA SIFONADA, PVC, DN 100 X 100 X 50 MM, JUNTA ELÁSTICA, FORNECIDA E INSTALADA EM RAMAL DE DESCARGA OU EM RAMAL DE ESGOTO	20,00	UN	R\$ 57,51	R\$ 1.150,20



			SANITÁRIO. AF_08/2022				
31.3	SINAPI	104327	RALO SIFONADO REDONDO, PVC, DN 100 X 40 MM, JUNTA SOLDÁVEL, FORNECIDO E INSTALADO EM RAMAL DE DESCARGA OU EM RAMAL DE ESGOTO SANITÁRIO. AF_08/2022	20,00	UN	R\$ 22,62	R\$ 452,40
31.4	SINAPI	104326	RALO SECO CÔNICO, PVC, DN 100 X 40 MM, JUNTA SOLDÁVEL, FORNECIDO E INSTALADO EM RAMAL DE DESCARGA OU EM RAMAL DE ESGOTO SANITÁRIO. AF_08/2022	20,00	UN	R\$ 23,55	R\$ 471,00
31.5	SINAPI	98107	CAIXA DE GORDURA SIMPLES (CAPACIDADE: 36 L), RETANGULAR, EM ALVENARIA COM BLOCOS DE CONCRETO, DIMENSÕES INTERNAS = 0,2X0,4 M, ALTURA INTERNA = 0,8 M. AF_12/2020	20,00	UN	R\$ 365,08	R\$ 7.301,60
31.6	SINAPI	93358	ESCAVAÇÃO MANUAL DE VALA. AF_09/2024	137,40	M3	R\$ 118,06	R\$ 16.221,44
31.7	SINAPI	98052	TANQUE SÉPTICO CIRCULAR, EM CONCRETO PRÉ- MOLDADO, DIÂMETRO INTERNO = 1,10 M, ALTURA INTERNA = 2,50 M, VOLUME ÚTIL: 2138,2 L (PARA 5 CONTRIBUÍNTES). AF_12/2020	20,00	UN	R\$ 2.632,04	R\$ 52.640,80
31.8	SINAPI	101806	CAIXA ENTERRADA DISTRIBUIDORA DE VAZÃO (SUMIDOUROS	20,00	UN	R\$ 752,91	R\$ 15.058,20





			MÚLTIPLOS), RETANGULAR, EM ALVENARIA COM TIJOLOS MACIÇOS, DIMENSÕES INTERNAS: 0,60 X 0,60 X H=0,50 M. AF_12/2020				
32			<b>INSTALAÇÕES SANITARIAS/PLUVIA L - APARELHOS, METAIS E BANCADAS</b>				<b>R\$ 48.858,47</b>
32.1	SINAPI	86931	VASO SANITÁRIO SIFONADO COM CAIXA ACOPLADA LOUÇA BRANCA, INCLUSO ENGATE FLEXÍVEL EM PLÁSTICO BRANCO, 1/2 X 40CM - FORNECIMENTO E INSTALAÇÃO. AF_01/2020	20,00	UN	R\$ 663,47	R\$ 13.269,40
32.2	SINAPI	100849	ASSENTO SANITÁRIO CONVENCIONAL - FORNECIMENTO E INSTALACAO. AF_01/2020	20,00	UN	R\$ 45,52	R\$ 910,40
32.3	SINAPI	86943	LAVATÓRIO LOUÇA BRANCA SUSPENSO, 29,5 X 39CM OU EQUIVALENTE, PADRÃO POPULAR, INCLUSO SIFÃO FLEXÍVEL EM PVC, VÁLVULA E ENGATE FLEXÍVEL 30CM EM PLÁSTICO E TORNEIRA CROMADA DE MESA, PADRÃO POPULAR - FORNECIMENTO E INSTALAÇÃO. AF_01/2020	20,00	UN	R\$ 333,34	R\$ 6.666,80
32.4	SINAPI	86934	BANCADA DE MÁRMORE SINTÉTICO 120 X 60CM, COM CUBA INTEGRADA, INCLUSO SIFÃO TIPO FLEXÍVEL EM PVC, VÁLVULA EM PLÁSTICO CROMADO TIPO AMERICANA E	14,40	UN	R\$ 530,63	R\$ 7.641,07



			TORNEIRA CROMADA LONGA, DE PAREDE, PADRÃO POPULAR - FORNECIMENTO E INSTALAÇÃO. AF_01/2020				
32.5	SINAPI	86925	TANQUE DE MÁRMORE SINTÉTICO COM COLUNA, 22L OU EQUIVALENTE, INCLUSO SIFÃO FLEXÍVEL EM PVC, VÁLVULA PLÁSTICA E TORNEIRA DE METAL CROMADO PADRÃO POPULAR - FORNECIMENTO E INSTALAÇÃO. AF_01/2020	20,00	UN	R\$ 722,84	R\$ 14.456,80
32.6	SINAPI	100860	CHUVEIRO ELÉTRICO COMUM CORPO PLÁSTICO, TIPO DUCHA - FORNECIMENTO E INSTALAÇÃO. AF_01/2020	20,00	UN	R\$ 138,55	R\$ 2.771,00
32.7	SINAPI	95546	KIT DE ACESSÓRIOS PARA BANHEIRO EM METAL CROMADO, 5 PECAS, INCLUSO FIXAÇÃO. AF_01/2020	20,00	UN	R\$ 157,15	R\$ 3.143,00
<b>33</b>			<b>COMPLEMENTAÇÃO S - CALAFETE / LIMPEZA</b>				<b>R\$ 12.725,75</b>
33.1	SINAPI	99818	LIMPEZA DE BACIA SANITÁRIA, BIDÊ OU MICTÓRIO EM LOUÇA, INCLUSIVE METAIS CORRESPONDENTES. AF_04/2019	20,00	UN	R\$ 7,32	R\$ 146,40
33.2	SINAPI	99819	LIMPEZA DE BANCADA DE PEDRA (MÁRMORE OU GRANITO). AF_04/2019	14,40	M2	R\$ 23,42	R\$ 337,25
33.3	SINAPI	99811	LIMPEZA DE CONTRAPISO COM VASSOURA A SECO. AF_04/2019	323,00	M2	R\$ 4,92	R\$ 1.589,16
33.4	SINAPI	99826	LIMPEZA DE FORRO REMOVÍVEL COM PANO ÚMIDO. AF_04/2019	718,00	M2	R\$ 2,14	R\$ 1.536,52



33.5	SINAPI	99821	LIMPEZA DE JANELA DE VIDRO COM CAIXILHO EM AÇO/ALUMÍNIO/PVC. AF_04/2019	80,00	M2	R\$ 4,11	R\$ 328,80
33.6	SINAPI	99804	LIMPEZA DE PISO CERÂMICO OU PORCELANATO UTILIZANDO DETERGENTE NEUTRO E ESCOVAÇÃO MANUAL. AF_04/2019	949,20	M2	R\$ 7,48	R\$ 7.100,02
33.7	SINAPI	99822	LIMPEZA DE PORTA DE MADEIRA. AF_04/2019	336,00	M2	R\$ 1,40	R\$ 470,40
33.8	SINAPI	99807	LIMPEZA DE REVESTIMENTO CERÂMICO EM PAREDE UTILIZANDO DETERGENTE NEUTRO E ESCOVAÇÃO MANUAL. AF_04/2019	318,40	M2	R\$ 2,25	R\$ 716,40
33.9	SINAPI	99816	LIMPEZA DE TANQUE OU LAVATÓRIO DE LOUÇA ISOLADO, INCLUSIVE METAIS CORRESPONDENTES. AF_04/2019	40,00	UN	R\$ 12,52	R\$ 500,80

- 1.2. O(s) serviço(s) objeto desta contratação são caracterizados como comum(ns), conforme justificativa constante do Estudo Técnico Preliminar.
- 1.3. O prazo de vigência da contratação é de 390 (trezentos e noventa) dias, contados da assinatura do contrato, na forma do artigo 105 da Lei nº 14.133, de 2021. O prazo de execução da obra é de 360 (trezentos e sessenta) dias.
- 1.4. O contrato ou outro instrumento hábil que o substitua oferece maior detalhamento das regras que serão aplicadas em relação à vigência da contratação.

## **2. FUNDAMENTAÇÃO E DESCRIÇÃO DA NECESSIDADE DA CONTRATAÇÃO**

- 2.1. A Fundamentação da Contratação e de seus quantitativos encontra-se pormenorizada em tópico específico dos Estudos Técnicos Preliminares, apêndice deste Termo de Referência.
- 2.2. O objeto da contratação não está previsto no Plano de Contratações Anual, mas consta do Plano Plurianual da Prefeitura Municipal.

## **3. DESCRIÇÃO DA SOLUÇÃO COMO UM TODO CONSIDERADO O CICLO DE VIDA DO OBJETO**



3.1. A descrição da solução como um todo encontra-se pormenorizada em tópico específico dos Estudos Técnicos Preliminares, apêndice deste Projeto Básico.

## **4. REQUISITOS DA CONTRATAÇÃO**

### **Sustentabilidade**

4.1. Além dos critérios de sustentabilidade eventualmente inseridos na descrição do objeto, devem ser atendidos os seguintes requisitos, que se baseiam no Guia Nacional de Contratações Sustentáveis:

- 4.1.1. questionamento inicial quanto à necessidade do consumo;
- 4.1.2. redução do consumo;
- 4.1.3. análise do ciclo de vida do produto (produção, distribuição, uso e disposição) para determinar a vantajosidade econômica da oferta;
- 4.1.4. estímulo para que os fornecedores assimilem a necessidade premente de oferecer ao mercado, cada vez mais, obras, produtos e serviços sustentáveis;
- 4.1.5. fomento da inovação, tanto na criação de produtos com menor impacto ambiental negativo, quanto no uso racional destes produtos, minimizando a poluição e a pressão sobre os recursos naturais;
- 4.1.6. fomento a soluções mais sustentáveis, as quais foquem na função que se almeja com a contratação e que gerem menor custo e redução de resíduos;
- 4.1.7. fomento à contratação pública compartilhada entre órgãos, por intenção de registro de preço (contratações compartilhadas sustentáveis).

### **Subcontratação**

4.2. Não é admitida a subcontratação do objeto contratual.

### **Garantia da contratação**

- 4.3. Será exigida garantia contratual, nos termos dos arts. 96 e seguintes da Lei nº 14.133/2021, no valor correspondente a 5% (cinco por cento) do valor total do contrato, podendo ser prestada por caução em dinheiro ou em títulos da dívida pública, fiança bancária ou seguro-garantia, a ser apresentada em até 10 (dez) dias úteis após a assinatura do contrato.
- 4.4. Em caso opção pelo seguro-garantia, a parte adjudicatária deverá apresentá-la, no máximo, até a data de assinatura do contrato.
- 4.5. A garantia, nas modalidades caução e fiança bancária, deverá ser prestada em até 10 dias úteis após a assinatura do contrato.
- 4.6. O contrato oferece maior detalhamento das regras que serão aplicadas em relação à garantia da contratação.



## **Vistoria**

- 4.7. A avaliação prévia do local de execução dos serviços é imprescindível para o conhecimento pleno das condições e peculiaridades do objeto a ser contratado, sendo assegurado ao interessado o direito de realização de vistoria prévia, acompanhado por servidor designado para esse fim, de segunda à sexta-feira, das 08 horas às 12 horas e das 13 horas às 17 horas. Os serviços serão realizados na Comunidade do Sítio Negreiro localizado no Município de Salinas da Margarida - BA.
- 4.8. Serão disponibilizados data e horário diferentes aos interessados em realizar a vistoria prévia.
- 4.9. Para a vistoria, o representante legal da empresa ou responsável técnico deverá estar devidamente identificado, apresentando documento de identidade civil e documento expedido pela empresa comprovando sua habilitação para a realização da vistoria. O interessado deverá entrar em contato com o setor responsável na Prefeitura Municipal, através do contato telefônico (75) 3659-1289 ou Email: [seinfrasm@gmail.com](mailto:seinfrasm@gmail.com).
- 4.10. Caso o licitante opte por não realizar a vistoria, deverá prestar declaração formal assinada pelo responsável técnico do licitante acerca do conhecimento pleno das condições e peculiaridades da contratação.
- 4.11. A não realização da vistoria não poderá embasar posteriores alegações de desconhecimento das instalações, dúvidas ou esquecimentos de quaisquer detalhes dos locais da prestação dos serviços, devendo o contratado assumir os ônus dos serviços decorrentes.

## **5. MODELO DE EXECUÇÃO DO OBJETO**

### **Condições de execução**

- 5.1. A execução do objeto seguirá a seguinte dinâmica:

5.1.1. *Início da execução do objeto: 10 dias da emissão da ordem de serviço;*

5.1.2. *Descrição detalhada dos métodos, rotinas, etapas, tecnologias procedimentos, frequência e periodicidade de execução do trabalho:*

5.1.3. *Cronograma de realização dos serviços anexado ao processo.*

### **Local e horário da prestação dos serviços**

- 5.2. Os serviços serão prestados no seguinte endereço Comunidade do Sítio Negreiro localizado no município de Salinas da Margarida/BA.
- 5.3. Os serviços serão prestados no seguinte horário: Horário seguindo leis sociais e trabalhistas.

### **Materiais a serem disponibilizados**

- 5.4. Para a perfeita execução dos serviços, a Contratada deverá disponibilizar os materiais, equipamentos, ferramentas e utensílios necessários de acordo com o serviço a ser executado, nas quantidades estimadas em planilha analítica, onde a mesma descreve cada serviço a ser executado e qualidades a seguir estabelecidas, promovendo sua substituição quando necessário.



### **Informações relevantes para o dimensionamento da proposta**

5.5. A demanda do órgão tem como base as seguintes características:

5.5.1. *a execução das obras de construção de 25 (vinte e cinco) unidades habitacionais de interesse social, a serem implantadas no Sítio Negreiro, no Município de Salinas da Margarida – Bahia, no âmbito do Programa Minha Casa, Minha Vida – Fundo Nacional de Habitação de Interesse Social (MCMV FNHIS SUB 50), conforme Termo de Compromisso nº 987135/2025/MCIDADES/CAIXA, sendo necessária a revisão das Normas Regulamentadoras vigentes.*

### **Especificação da garantia do serviço (art. 40, §1º, inciso III, da Lei nº 14.133, de 2021)**

5.6. O prazo de garantia contratual dos serviços, complementar à garantia legal, será de, no mínimo, 05 (cinco) anos, contado a partir da data do recebimento definitivo do objeto, nos termos do art. 140, §6º, da Lei nº 14.133/2021, período durante o qual a contratada será responsável pela correção, às suas expensas, de quaisquer vícios, defeitos ou imperfeições verificadas, sem prejuízo das demais responsabilidades legais e contratuais

### **Procedimentos de transição e finalização do contrato**

5.7. Os procedimentos de transição e finalização do contrato constituem-se das seguintes etapas:

5.7.1. *Finalização das obras do objeto do contrato;*

5.7.2. *Emissão de Termo de Recebimento Definitivo;*

5.7.3. *Pagamento final do objeto do contrato;*

5.7.4. *Emissão de Atestado de Capacidade Técnica.*

## **6. MODELO DE GESTÃO DO CONTRATO**

6.1. O contrato deverá ser executado fielmente pelas partes, de acordo com as cláusulas avençadas e as normas da Lei nº 14.133, de 2021, e cada parte responderá pelas consequências de sua inexecução total ou parcial.

6.2. Em caso de impedimento, ordem de paralisação ou suspensão do contrato, o cronograma de execução será prorrogado automaticamente pelo tempo correspondente, anotadas tais circunstâncias mediante simples apostila.

6.3. As comunicações entre o órgão ou entidade e a contratada devem ser realizadas por escrito sempre que o ato exigir tal formalidade, admitindo-se o uso de mensagem eletrônica para esse fim.

6.4. O órgão ou entidade poderá convocar representante da empresa para adoção de providências que devam ser cumpridas de imediato.

6.5. Após a assinatura do contrato ou instrumento equivalente, o órgão ou entidade poderá convocar o representante da empresa contratada para reunião inicial para apresentação do plano de fiscalização, que conterá informações acerca das obrigações contratuais, dos mecanismos de fiscalização, das estratégias para execução do objeto, do plano complementar de execução da



contratada, quando houver, do método de aferição dos resultados e das sanções aplicáveis, dentre outros.

#### Preposto

- 6.6. A Contratada designará formalmente o preposto da empresa, antes do início da prestação dos serviços, indicando no instrumento os poderes e deveres em relação à execução do objeto contratado.
- 6.7. A Contratada deverá manter preposto da empresa no local da execução do objeto durante o período de vigência do contrato sempre que se fizer necessário.
- 6.8. A Contratante poderá recusar, desde que justificadamente, a indicação ou a manutenção do preposto da empresa, hipótese em que a Contratada designará outro para o exercício da atividade.

#### Fiscalização

- 6.9. A execução do contrato deverá ser acompanhada e fiscalizada pelo(s) fiscal(is) do contrato, ou pelos respectivos substitutos (Lei nº 14.133, de 2021, art. 117, caput).

#### Fiscalização Técnica

- 6.10. O fiscal técnico do contrato acompanhará a execução do contrato, para que sejam cumpridas todas as condições estabelecidas no contrato, de modo a assegurar os melhores resultados para a Administração. (Decreto nº 11.246, de 2022, art. 22, VI);
- 6.11. O fiscal técnico do contrato anotará no histórico de gerenciamento do contrato todas as ocorrências relacionadas à execução do contrato, com a descrição do que for necessário para a regularização das faltas ou dos defeitos observados. (Lei nº 14.133, de 2021, art. 117, §1º e Decreto nº 11.246, de 2022, art. 22, II);
- 6.12. Identificada qualquer inexistência ou irregularidade, o fiscal técnico do contrato emitirá notificações para a correção da execução do contrato, determinando prazo para a correção. (Decreto nº 11.246, de 2022, art. 22, III);
- 6.13. O fiscal técnico do contrato informará ao gestor do contrato, em tempo hábil, a situação que demandar decisão ou adoção de medidas que ultrapassem sua competência, para que adote as medidas necessárias e saneadoras, se for o caso. (Decreto nº 11.246, de 2022, art. 22, IV);
- 6.14. No caso de ocorrências que possam inviabilizar a execução do contrato nas datas aprezadas, o fiscal técnico do contrato comunicará o fato imediatamente ao gestor do contrato. (Decreto nº 11.246, de 2022, art. 22, V);
- 6.15. O fiscal técnico do contrato comunicará ao gestor do contrato, em tempo hábil, o término do contrato sob sua responsabilidade, com vistas à tempestiva renovação ou à prorrogação contratual (Decreto nº 11.246, de 2022, art. 22, VII).

#### Fiscalização Administrativa

- 6.16. O fiscal administrativo do contrato verificará a manutenção das condições de habilitação da contratada, acompanhará o empenho, o pagamento, as garantias, as glosas e a formalização de apostilamento e termos aditivos, solicitando quaisquer documentos comprobatórios pertinentes, caso necessário (Art. 23, I e II, do Decreto nº 11.246, de 2022).





- 6.17. Caso ocorra descumprimento das obrigações contratuais, o fiscal administrativo do contrato atuará tempestivamente na solução do problema, reportando ao gestor do contrato para que tome as providências cabíveis, quando ultrapassar a sua competência; (Decreto nº 11.246, de 2022, art. 23, IV).
- 6.18. Além do disposto acima, a fiscalização contratual obedecerá às seguintes rotinas:
- 6.18.1. Acompanhar periodicamente a execução dos serviços em campo (sondagens), verificando o cumprimento dos cronogramas estabelecidos, as condições de segurança e a conformidade com as especificações técnicas constantes no contrato.
  - 6.18.2. Realizar análise técnica dos relatórios de sondagem e dos projetos executivos apresentados, solicitando ajustes sempre que identificadas inconsistências, inconformidades ou ausência de dados relevantes para a correta execução das futuras obras.
  - 6.18.3. Exigir a apresentação da Anotação de Responsabilidade Técnica (ART) para cada serviço executado, vinculada ao(s) profissional(is) habilitado(s), como forma de garantir a rastreabilidade técnica dos serviços prestados.
  - 6.18.4. Registrar em relatório próprio todas as ocorrências relevantes durante a execução contratual, tais como: atrasos, notificações, intercorrências técnicas, solicitações de correções, visitas in loco e demais atos de acompanhamento da execução.
  - 6.18.5. Emitir parecer conclusivo quanto à aceitação ou não dos produtos entregues (relatórios, laudos de sondagem e projetos), liberando os pagamentos apenas após a aprovação técnica dos documentos e serviços contratados.
  - 6.18.6. Comunicar formalmente a contratada sobre quaisquer descumprimentos contratuais, e, se necessário, aplicar as penalidades previstas na legislação e no contrato, em conformidade com os princípios da Administração Pública.

### **Gestor do Contrato**

- 6.19. O gestor do contrato coordenará a atualização do processo de acompanhamento e fiscalização do contrato contendo todos os registros formais da execução no histórico de gerenciamento do contrato, a exemplo da ordem de serviço, do registro de ocorrências, das alterações e das prorrogações contratuais, elaborando relatório com vistas à verificação da necessidade de adequações do contrato para fins de atendimento da finalidade da administração. (Decreto nº 11.246, de 2022, art. 21, IV).
- 6.20. O gestor do contrato acompanhará os registros realizados pelos fiscais do contrato, de todas as ocorrências relacionadas à execução do contrato e as medidas adotadas, informando, se for o





caso, à autoridade superior àquelas que ultrapassarem a sua competência. (Decreto nº 11.246, de 2022, art. 21, II).

- 6.21. O gestor do contrato acompanhará a manutenção das condições de habilitação da contratada, para fins de empenho de despesa e pagamento, e anotará os problemas que obstem o fluxo normal da liquidação e do pagamento da despesa no relatório de riscos eventuais. (Decreto nº 11.246, de 2022, art. 21, III).
- 6.22. O gestor do contrato emitirá documento comprobatório da avaliação realizada pelos fiscais técnico, administrativo e setorial quanto ao cumprimento de obrigações assumidas pelo contratado, com menção ao seu desempenho na execução contratual, baseado nos indicadores objetivamente definidos e aferidos, e a eventuais penalidades aplicadas, devendo constar do cadastro de atesto de cumprimento de obrigações. (Decreto nº 11.246, de 2022, art. 21, VIII).
- 6.23. O gestor do contrato tomará providências para a formalização de processo administrativo de responsabilização para fins de aplicação de sanções, a ser conduzido pela comissão de que trata o art. 158 da Lei nº 14.133, de 2021, ou pelo agente ou pelo setor com competência para tal, conforme o caso. (Decreto nº 11.246, de 2022, art. 21, X).
- 6.24. O gestor do contrato deverá elaborar relatório final com informações sobre a consecução dos objetivos que tenham justificado a contratação e eventuais condutas a serem adotadas para o aprimoramento das atividades da Administração. (Decreto nº 11.246, de 2022, art. 21, VI).
- 6.25. O gestor do contrato deverá enviar a documentação pertinente ao setor de contratos para a formalização dos procedimentos de liquidação e pagamento, no valor dimensionado pela fiscalização e gestão nos termos do contrato.

## **7. CRITÉRIOS DE MEDIÇÃO E PAGAMENTO**

- 7.1. A medição dos serviços será realizada em conformidade com o cronograma físico-financeiro, previamente acordado entre a empresa contratada e a Prefeitura Municipal de Salinas da Margarida. Os projetos técnicos contratados serão pagos integralmente após a sua finalização e entrega, devidamente aprovados pela fiscalização. Os serviços de sondagens, por sua vez, serão remunerados conforme a conclusão de cada etapa solicitada formalmente pela Secretaria Municipal de Obras. Para fins de pagamento, o contratado deverá apresentar as respectivas notas fiscais, os atestados de conformidade e as medições correspondentes na sede da Superintendência Regional, para o atesto do Superintendente Regional e do Fiscal do Contrato, com posterior encaminhamento à Coordenação-Geral competente para as providências cabíveis.
- 7.2. Será indicada a retenção ou glosa no pagamento, proporcional à irregularidade verificada, sem prejuízo das sanções cabíveis, caso se constate que a CONTRATADA:
  - 7.2.1. Não produzir os resultados acordados;
  - 7.2.2. Deixar de executar, ou não executar com a qualidade mínima exigida as atividades contratadas; ou
  - 7.2.3. Deixar de utilizar materiais e recursos humanos exigidos para a execução do serviço, ou utilizá-los com qualidade ou quantidade inferior à demandada.

- 7.3. A aferição da execução contratual para fins de pagamento considerará os seguintes critérios:



- 7.3.1. Documento de medição, contendo as informações do contrato, orçamento licitado, evolução física e financeira de cada período e informando os períodos anteriores e saldo;
- 7.3.2. Relatório Diário de Obra;
- 7.3.3. Relatório Fotográfico;
- 7.3.4. Certidões vigentes.

### **Do recebimento**

7.4. Ao final de cada etapa da execução contratual, conforme previsto no Cronograma Físico-Financeiro, o Contratado apresentará a medição prévia dos serviços executados no período, por meio de planilha e memória de cálculo detalhada.

7.4.1. Uma etapa será considerada efetivamente concluída quando os serviços previstos para aquela etapa, no Cronograma Físico-Financeiro, estiverem executados em sua totalidade.

7.4.2. O contratado também apresentará, a cada medição, os documentos comprobatórios da procedência legal dos produtos e subprodutos florestais utilizados naquela etapa da execução contratual, quando for o caso.

7.4.3. Os serviços serão recebidos provisoriamente, no prazo de 30 (trinta) dias, pelos fiscais técnico e administrativo, mediante termos detalhados, quando verificado o cumprimento das exigências de caráter técnico e administrativo. (Art. 140, I, a, da Lei nº 14.133 e Arts. 22, X e 23, X do Decreto nº 11.246, de 2022).

7.4.4. O prazo da disposição acima será contado do recebimento de comunicação de cobrança oriunda do contratado com a comprovação da prestação dos serviços a que se referem a parcela a ser paga.

7.4.5. O fiscal técnico do contrato realizará o recebimento provisório do objeto do contrato mediante termo detalhado que comprove o cumprimento das exigências de caráter técnico. (Art. 22, X, Decreto nº 11.246, de 2022).

7.4.6. O fiscal administrativo do contrato realizará o recebimento provisório do objeto do contrato mediante termo detalhado que comprove o cumprimento das exigências de caráter administrativo. (Art. 23, X, Decreto nº 11.246, de 2022)

7.4.7. O fiscal setorial do contrato, quando houver, realizará o recebimento provisório sob o ponto de vista técnico e administrativo.

7.4.8. Para efeito de recebimento provisório, ao final de cada período de faturamento, o fiscal técnico do contrato irá apurar o resultado das avaliações da execução do objeto e, se for o caso, a análise do desempenho e qualidade da prestação dos serviços realizados em consonância com os indicadores previstos, que poderá resultar no redimensionamento de valores a serem pagos à contratada, registrando em relatório a ser encaminhado ao gestor do contrato.

7.4.9. Será considerado como ocorrido o recebimento provisório com a entrega do termo detalhado ou, em havendo mais de um a ser feito, com a entrega do último.

7.4.10. O Contratado fica obrigado a reparar, corrigir, remover, reconstruir ou substituir, às suas expensas, no todo ou em parte, o objeto em que se verificarem vícios, defeitos ou



incorreções resultantes da execução ou materiais empregados, cabendo à fiscalização não atestar a última e/ou única medição de serviços até que sejam sanadas todas as eventuais pendências que possam vir a ser apontadas no Recebimento Provisório.

7.4.11. A fiscalização não efetuará o ateste da última e/ou única medição de serviços até que sejam sanadas todas as eventuais pendências que possam vir a ser apontadas no Recebimento Provisório. (Art. 119 c/c art. 140 da Lei nº 14133, de 2021)

7.4.12. O recebimento provisório também ficará sujeito, quando cabível, à conclusão de todos os testes de campo e à entrega dos Manuais e Instruções exigíveis.

7.4.13. Os serviços poderão ser rejeitados, no todo ou em parte, quando em desacordo com as especificações constantes neste projeto Básico e na proposta, sem prejuízo da aplicação das penalidades.

7.4.14. Quando a fiscalização for exercida por um único servidor, o Termo Detalhado deverá conter o registro, a análise e a conclusão acerca das ocorrências na execução do contrato, em relação à fiscalização técnica e administrativa e demais documentos que julgar necessários, devendo encaminhá-los ao gestor do contrato para recebimento definitivo.

7.4.15. Os serviços serão recebidos definitivamente no prazo de 30 (trinta) dias, contados do recebimento provisório, por servidor ou comissão designada pela autoridade competente, após a verificação da qualidade e quantidade do serviço e consequente aceitação mediante termo detalhado, obedecendo os seguintes procedimentos:

7.4.16. Emitir documento comprobatório da avaliação realizada pelos fiscais técnico, administrativo e setorial, quando houver, no cumprimento de obrigações assumidas pelo contratado, com menção ao seu desempenho na execução contratual, baseado em indicadores objetivamente definidos e aferidos, e a eventuais penalidades aplicadas, devendo constar do cadastro de atesto de cumprimento de obrigações, conforme regulamento (art. 21, VIII, Decreto nº 11.246, de 2022).

7.4.17. Realizar a análise dos relatórios e de toda a documentação apresentada pela fiscalização e, caso haja irregularidades que impeçam a liquidação e o pagamento da despesa, indicar as cláusulas contratuais pertinentes, solicitando à CONTRATADA, por escrito, as respectivas correções;

7.4.18. Emitir Termo Detalhado para efeito de recebimento definitivo dos serviços prestados, com base nos relatórios e documentações apresentadas; e

7.4.19. Comunicar a empresa para que emita a Nota Fiscal ou Fatura, com o valor exato dimensionado pela fiscalização.

7.4.20. Enviar a documentação pertinente ao setor de contratos para a formalização dos procedimentos de liquidação e pagamento, no valor dimensionado pela fiscalização e gestão.

7.4.21. No caso de controvérsia sobre a execução do objeto, quanto à dimensão, qualidade e quantidade, deverá ser observado o teor do [art. 143 da Lei nº 14.133, de 2021](#), comunicando-se à empresa para emissão de Nota Fiscal no que pertine à parcela incontroversa da execução do objeto, para efeito de liquidação e pagamento.

7.4.22. Nenhum prazo de recebimento ocorrerá enquanto pendente a solução, pelo contratado, de inconsistências verificadas na execução do objeto ou no instrumento de cobrança.



- 7.4.23. O recebimento provisório ou definitivo não excluirá a responsabilidade civil pela solidez e pela segurança do serviço nem a responsabilidade ético-profissional pela perfeita execução do contrato.

#### **Liquidação**

- 7.4.24. Recebida a Nota Fiscal ou documento de cobrança equivalente, correrá o prazo de dez dias úteis para fins de liquidação, na forma desta seção, prorrogáveis por igual período, nos termos do art. 7º, §2º da Instrução Normativa SEGES/ME nº 77/2022.
- 7.4.25. O prazo de que trata o item anterior será reduzido à metade, mantendo-se a possibilidade de prorrogação, nos casos de contratações decorrentes de despesas cujos valores não ultrapassem o limite de que trata o inciso II do art. 75 da Lei nº 14.133, de 2021
- 7.4.26. Para fins de liquidação, o setor competente deve verificar se a Nota Fiscal ou Fatura apresentada expressa os elementos necessários e essenciais do documento, tais como:
- a) o prazo de validade;
  - b) a data da emissão;
  - c) os dados do contrato e do órgão contratante;
  - d) o período respectivo de execução do contrato;
  - e) o valor a pagar; e
  - f) eventual destaque do valor de retenções tributárias cabíveis.
- 7.4.27. Havendo erro na apresentação da Nota Fiscal/Fatura, ou circunstância que impeça a liquidação da despesa, esta ficará sobrestada até que o contratado providencie as medidas saneadoras, reiniciando-se o prazo após a comprovação da regularização da situação, sem ônus à contratante;
- 7.4.28. A Nota Fiscal ou Fatura deverá ser obrigatoriamente acompanhada da comprovação da regularidade fiscal, constatada por meio de consulta *on-line* ao SICAF ou, na impossibilidade de acesso ao referido Sistema, mediante consulta aos sítios eletrônicos oficiais ou à documentação mencionada no art. 68 da Lei nº 14.133/2021.
- 7.4.29. A Administração deverá realizar consulta ao SICAF para: a) verificar a manutenção das condições de habilitação exigidas no edital; b) identificar possível razão que impeça a participação em licitação, no âmbito do órgão ou entidade, proibição de contratar com o Poder Público, bem como ocorrências impeditivas indiretas (INSTRUÇÃO NORMATIVA Nº 3, DE 26 DE ABRIL DE 2018).
- 7.4.30. Constatando-se, junto ao SICAF, a situação de irregularidade do contratado, será providenciada sua notificação, por escrito, para que, no prazo de 5 (cinco) dias úteis, regularize sua situação ou, no mesmo prazo, apresente sua defesa. O prazo poderá ser prorrogado uma vez, por igual período, a critério do contratante.
- 7.4.31. Não havendo regularização ou sendo a defesa considerada improcedente, o contratante deverá comunicar aos órgãos responsáveis pela fiscalização da regularidade fiscal quanto à inadimplência do contratado, bem como quanto à existência de pagamento a ser efetuado, para que sejam acionados os meios pertinentes e necessários para garantir o recebimento de seus créditos.



7.4.32. Persistindo a irregularidade, o contratante deverá adotar as medidas necessárias à rescisão contratual nos autos do processo administrativo correspondente, assegurada ao contratado a ampla defesa.

7.4.33. Havendo a efetiva execução do objeto, os pagamentos serão realizados normalmente, até que se decida pela rescisão do contrato, caso o contratado não regularize sua situação junto ao SICAF.

#### **Prazo de pagamento**

7.4.34. O pagamento será efetuado no prazo máximo de até dez dias úteis, contados da finalização da liquidação da despesa, conforme seção anterior, nos termos da Instrução Normativa SEGES/ME nº 77, de 2022.

7.4.35. No caso de atraso pelo Contratante, os valores devidos ao contratado serão atualizados monetariamente entre o termo final do prazo de pagamento até a data de sua efetiva realização, mediante aplicação do índice INCC de correção monetária.

#### **Forma de pagamento**

7.4.36. O pagamento será realizado através de ordem bancária, para crédito em banco, agência e conta corrente indicados pelo contratado.

7.4.37. Será considerada data do pagamento o dia em que constar como emitida a ordem bancária para pagamento.

7.4.38. Quando do pagamento, será efetuada a retenção tributária prevista na legislação aplicável.

7.4.39. Independentemente do percentual de tributo inserido na planilha, quando houver, serão retidos na fonte, quando da realização do pagamento, os percentuais estabelecidos na legislação vigente.

7.4.40. O contratado regularmente optante pelo Simples Nacional, nos termos da Lei Complementar nº 123, de 2006, não sofrerá a retenção tributária quanto aos impostos e contribuições abrangidos por aquele regime. No entanto, o pagamento ficará condicionado à apresentação de comprovação, por meio de documento oficial, de que faz jus ao tratamento tributário favorecido previsto na referida Lei Complementar.

#### **Antecipação de pagamento**

7.4.41. Não será admitida a antecipação de pagamento

#### **Cessão de crédito**

7.4.42. É admitida a cessão fiduciária de direitos creditícios com instituição financeira, nos termos e de acordo com os procedimentos previstos na Instrução Normativa SEGES/ME nº 53, de 8 de julho de 2020, conforme as regras deste presente tópico.

7.4.43. As cessões de crédito não abrangidas pela Instrução Normativa SEGES/ME nº 53, de 8 de julho de 2020, dependerão de prévia aprovação do contratante.

7.4.44. A eficácia da cessão de crédito *não abrangida pela Instrução Normativa SEGES/ME nº 53, de 8 de julho de 2020*, em relação à Administração, está condicionada à celebração de termo aditivo ao contrato administrativo.

7.4.45. Sem prejuízo do regular atendimento da obrigação contratual de cumprimento de todas as condições de habilitação por parte do contratado (cedente), a celebração do



aditamento de cessão de crédito e a realização dos pagamentos respectivos também se condicionam à regularidade fiscal e trabalhista do cessionário, bem como à certificação de que o cessionário não se encontra impedido de licitar e contratar com o Poder Público, conforme a legislação em vigor, ou de receber benefícios ou incentivos fiscais ou creditícios, direta ou indiretamente, conforme o art. 12 da Lei nº 8.429, de 1992, nos termos do Parecer JL-01, de 18 de maio de 2020.

7.4.46. O crédito a ser pago à cessionária é exatamente aquele que seria destinado à cedente (contratado) pela execução do objeto contratual, restando absolutamente incólumes todas as defesas e exceções ao pagamento e todas as demais cláusulas exorbitantes ao direito comum aplicáveis no regime jurídico de direito público incidente sobre os contratos administrativos, incluindo a possibilidade de pagamento em conta vinculada ou de pagamento pela efetiva comprovação do fato gerador, quando for o caso, e o desconto de multas, glosas e prejuízos causados à Administração (Instrução Normativa nº 53, de 8 de julho de 2020 e Anexos).

7.4.47. A cessão de crédito não afetará a execução do objeto contratado, que continuará sob a integral responsabilidade do contratado.

## **8. FORMA E CRITÉRIOS DE SELEÇÃO DO FORNECEDOR E REGIME DE EXECUÇÃO**

### **Forma de seleção e critério de julgamento da proposta**

8.1.1. O fornecedor será selecionado por meio da realização de procedimento de LICITAÇÃO, na modalidade CONCORRÊNCIA, na Plataforma Eletrônica, com adoção do critério de julgamento pelo MENOR PREÇO GLOBAL.

### **Regime de execução**

8.1.2. O regime de execução do contrato será empreitada por preço global.

### **Exigências de habilitação**

8.1.3. Previamente à celebração do contrato, a Administração verificará o eventual descumprimento das condições para contratação, especialmente quanto à existência de sanção que a impeça, mediante a consulta a cadastros informativos oficiais, tais como:

- a) SICAF;
- b) Cadastro Nacional de Empresas Inidôneas e Suspensas - CEIS, mantido pela Controladoria-Geral da União ([www.portaldatransparencia.gov.br/ceis](http://www.portaldatransparencia.gov.br/ceis));
- c) Cadastro Nacional de Empresas Punidas – CNEP, mantido pela Controladoria-Geral da União (<http://www.portaldatransparencia.gov.br/sancoes/cnep>)

8.1.4. A consulta aos cadastros será realizada em nome da empresa interessada e de seu sócio majoritário, por força do artigo 12 da Lei nº 8.429, de 1992, que prevê, dentre as sanções impostas ao responsável pela prática de ato de improbidade administrativa, a





proibição de contratar com o Poder Público, inclusive por intermédio de pessoa jurídica da qual seja sócio majoritário.

- 8.1.5. Caso conste na Consulta de Situação do interessado a existência de Ocorrências Impeditivas Indiretas, o gestor diligenciará para verificar se houve fraude por parte das empresas apontadas no Relatório de Ocorrências Impeditivas Indiretas.
- 8.1.6. A tentativa de burla será verificada por meio dos vínculos societários, linhas de fornecimento similares, dentre outros.
- 8.1.7. O interessado será convocado para manifestação previamente a uma eventual negativa de contratação.
- 8.1.8. Para fins de habilitação, deverá o licitante comprovar os seguintes requisitos:

#### Habilitação jurídica

- 8.1.9. **Pessoa física:** cédula de identidade (RG) ou documento equivalente que, por força de lei, tenha validade para fins de identificação em todo o território nacional;
- 8.1.10. **Empresário individual:** inscrição no Registro Público de Empresas Mercantis, a cargo da Junta Comercial da respectiva sede;
- 8.1.11. **Microempreendedor Individual - MEI:** Certificado da Condição de Microempreendedor Individual - CCMEI, cuja aceitação ficará condicionada à verificação da autenticidade no sítio <https://www.gov.br/empresas-e-negocios/pt-br/empreendedor>;
- 8.1.12. Sociedade empresária, sociedade limitada unipessoal – SLU ou sociedade identificada como empresa individual de responsabilidade limitada - EIRELI: inscrição do ato constitutivo, estatuto ou contrato social no Registro Público de Empresas Mercantis, a cargo da Junta Comercial da respectiva sede, acompanhada de documento comprobatório de seus administradores;
- 8.1.13. **Sociedade empresária estrangeira:** portaria de autorização de funcionamento no Brasil, publicada no Diário Oficial da União e arquivada na Junta Comercial da unidade federativa onde se localizar a filial, agência, sucursal ou estabelecimento, a qual será considerada como sua sede, conforme Instrução Normativa DREI/ME nº 77, de 18 de março de 2020.
- 8.1.14. **Sociedade simples:** inscrição do ato constitutivo no Registro Civil de Pessoas Jurídicas do local de sua sede, acompanhada de documento comprobatório de seus administradores;
- 8.1.15. **Filial, sucursal ou agência de sociedade simples ou empresária:** inscrição do ato constitutivo da filial, sucursal ou agência da sociedade simples ou empresária, respectivamente, no Registro Civil das Pessoas Jurídicas ou no Registro Público de Empresas Mercantis onde opera, com averbação no Registro onde tem sede a matriz
- 8.1.16. **Sociedade cooperativa:** ata de fundação e estatuto social, com a ata da assembleia que o aprovou, devidamente arquivado na Junta Comercial ou inscrito no Registro Civil das Pessoas Jurídicas da respectiva sede, além do registro de que trata o art. 107 da Lei nº 5.764, de 16 de dezembro 1971.
- 8.1.17. Os documentos apresentados deverão estar acompanhados de todas as alterações ou da consolidação respectiva.



## **Habilitação fiscal, social e trabalhista**

- 8.1.18. Prova de inscrição no Cadastro Nacional de Pessoas Jurídicas ou no Cadastro de Pessoas Físicas, conforme o caso;
- 8.1.19. Prova de regularidade fiscal perante a Fazenda Nacional, mediante apresentação de certidão expedida conjuntamente pela Secretaria da Receita Federal do Brasil (RFB) e pela Procuradoria-Geral da Fazenda Nacional (PGFN), referente a todos os créditos tributários federais e à Dívida Ativa da União (DAU) por elas administrados, inclusive aqueles relativos à Seguridade Social, nos termos da Portaria Conjunta nº 1.751, de 02 de outubro de 2014, do Secretário da Receita Federal do Brasil e da Procuradora-Geral da Fazenda Nacional.
- 8.1.20. Prova de regularidade com o Fundo de Garantia do Tempo de Serviço (FGTS);
- 8.1.21. Prova de inexistência de débitos inadimplidos perante a Justiça do Trabalho, mediante a apresentação de certidão negativa ou positiva com efeito de negativa, nos termos do Título VII-A da Consolidação das Leis do Trabalho, aprovada pelo Decreto-Lei nº 5.452, de 1º de maio de 1943;
- 8.1.22. Prova de inscrição no cadastro de contribuintes Municipal relativo ao domicílio ou sede do fornecedor, pertinente ao seu ramo de atividade e compatível com o objeto contratual;
- 8.1.23. Prova de regularidade com a Fazenda Municipal do domicílio ou sede do fornecedor, relativa à atividade em cujo exercício contrata ou concorre;
- 8.1.24. Caso o fornecedor seja considerado isento dos tributos relacionados ao objeto contratual, deverá comprovar tal condição mediante a apresentação de declaração da Fazenda respectiva do seu domicílio ou sede, ou outra equivalente, na forma da lei.
- 8.1.25. O fornecedor enquadrado como microempreendedor individual que pretenda auferir os benefícios do tratamento diferenciado previstos na Lei Complementar n. 123, de 2006, estará dispensado da prova de inscrição nos cadastros de contribuintes estadual e municipal.

## **Qualificação Econômico-Financeira**

- 8.1.26. certidão negativa de insolvência civil expedida pelo distribuidor do domicílio ou sede do licitante, caso se trate de pessoa física, desde que admitida a sua participação na licitação (art. 5º, inciso II, alínea “c”, da Instrução Normativa Seges/ME nº 116, de 2021), ou de sociedade simples;
- 8.1.27. certidão negativa de falência expedida pelo distribuidor da sede do fornecedor - Lei nº 14.133, de 2021, art. 69, *caput*, inciso II);
- 8.1.28. Balanço patrimonial, demonstração de resultado de exercício e demais demonstrações contábeis dos 2 (dois) últimos exercícios sociais, comprovando:
- 8.1.29. índices de Liquidez Geral (LG), Liquidez Corrente (LC), e Solvência Geral (SG) superiores a 1 (um);





- 8.1.30. As empresas criadas no exercício financeiro da licitação deverão atender a todas as exigências da habilitação e poderão substituir os demonstrativos contábeis pelo balanço de abertura; e
- 8.1.31. Os documentos referidos acima limitar-se-ão ao último exercício no caso de a pessoa jurídica ter sido constituída há menos de 2 (dois) anos.
- 8.1.32. Os documentos referidos acima deverão ser exigidos com base no limite definido pela Receita Federal do Brasil para transmissão da Escrituração Contábil Digital - ECD ao Sped.
- 8.1.33. Caso a empresa licitante apresente resultado inferior ou igual a 1 (um) em qualquer dos índices de Liquidez Geral (LG), Solvência Geral (SG) e Liquidez Corrente (LC), será exigido para fins de habilitação patrimônio líquido mínimo de 10 % (dez por cento) do valor total estimado da contratação.
- 8.1.34. As empresas criadas no exercício financeiro da licitação deverão atender a todas as exigências da habilitação e poderão substituir os demonstrativos contábeis pelo balanço de abertura. (Lei nº 14.133, de 2021, art. 65, §1º).
- 8.2. O atendimento dos índices econômicos previstos neste item deverá ser atestado mediante declaração assinada por profissional habilitado da área contábil, apresentada pelo fornecedor.

### **Qualificação Técnica**

- 8.2.1. Declaração de que o interessado tomou conhecimento de todas as informações e das condições locais para o cumprimento das obrigações objeto da contratação.
- 8.2.2. A declaração acima poderá ser substituída por declaração formal assinada pelo responsável técnico do interessado acerca do conhecimento pleno das condições e peculiaridades da contratação.
- 8.2.3. Registro ou inscrição da empresa no Conselho Regional de Engenharia e Agronomia – CREA ou no Conselho de Arquitetura e Urbanismo – CAU, conforme o caso, em plena validade.
- 8.2.4. Sociedades empresárias estrangeiras atenderão à exigência por meio da apresentação, no momento da assinatura do contrato, da solicitação de registro perante a entidade profissional competente no Brasil.
- 8.2.5. Apresentação do(s) profissional(is) abaixo indicado(s), devidamente registrado(s) no conselho profissional competente, detentor de atestado de responsabilidade técnica por execução de obra ou serviço de características semelhantes, também abaixo indicado(s):

DESCRIÇÃO	UNID.
CONCRETAGEM DE RADIER, PISO DE CONCRETO OU LAJE SOBRE SOLO, FCK 30 MPA - LANÇAMENTO, ADENSAMENTO E ACABAMENTO. AF_09/2021	m <sup>3</sup>



ALVENARIA DE VEDAÇÃO DE BLOCOS CERÂMICOS FURADOS NA HORIZONTAL DE 9X19X19 CM (ESPESSURA 9 CM) E ARGAMASSA DE ASSENTAMENTO COM PREPARO EM BETONEIRA. AF_12/2021	M <sup>2</sup>
TRAMA DE MADEIRA COMPOSTA POR RIPAS, CAIBROS E TERÇAS PARA TELHADOS DE ATÉ 2 ÁGUAS PARA TELHA CERÂMICA CAPA-CANAL, INCLUSO TRANSPORTE VERTICAL. AF_07/2019	M <sup>2</sup>
FABRICAÇÃO E INSTALAÇÃO DE TESOURA INTEIRA EM MADEIRA NÃO APARELHADA, VÃO DE 6 M, PARA TELHA CERÂMICA OU DE CONCRETO, INCLUSO IÇAMENTO. AF_07/2019	UN
ARMAÇÃO DE LAJE DE ESTRUTURA CONVENCIONAL DE CONCRETO ARMADO UTILIZANDO AÇO CA-50 DE 8,0 MM - MONTAGEM. AF_06/2022	M

8.2.6. Para o Engenheiro Civil: serviços de elaboração de projetos executivos de obras públicas e/ou serviços técnicos de engenharia;

8.2.7. Para o Arquiteto e Urbanista: serviços de elaboração de projetos arquitetônicos e urbanísticos de obras públicas e/ou serviços técnicos especializados;

8.2.8. Para o Técnico Industrial: serviços de apoio técnico em projetos e execução de instalações e infraestrutura relacionados à sua área de atuação.

8.2.9. O(s) profissional(is) indicado(s) na forma supra deverá(ão) participar da obra ou serviço objeto do contrato, e será admitida a sua substituição por profissionais de experiência equivalente ou superior, desde que aprovada pela Administração.

8.2.10. Comprovação de aptidão para execução de serviço de complexidade tecnológica e operacional equivalente ou superior com o objeto desta contratação, ou com o item pertinente, por meio da apresentação de certidões ou atestados, por pessoas jurídicas de direito público ou privado, ou regularmente emitido(s) pelo conselho profissional competente, quando for o caso.

8.2.11. Para fins da comprovação de que trata este subitem, os atestados deverão dizer respeito a contratos executados com as seguintes características mínimas:

DESCRIÇÃO	UNID.	QUANTIDADE
CONCRETAGEM DE RADIER, PISO DE CONCRETO OU LAJE SOBRE SOLO, FCK 30 MPA - LANÇAMENTO, ADENSAMENTO E ACABAMENTO. AF_09/2021	m <sup>3</sup>	133,5



ALVENARIA DE VEDAÇÃO DE BLOCOS CERÂMICOS FURADOS NA HORIZONTAL DE 9X19X19 CM (ESPESSURA 9 CM) E ARGAMASSA DE ASSENTAMENTO COM PREPARO EM BETONEIRA. AF_12/2021	M <sup>2</sup>	865
TRAMA DE MADEIRA COMPOSTA POR RIPAS, CAIBROS E TERÇAS PARA TELHADOS DE ATÉ 2 ÁGUAS PARA TELHA CERÂMICA CAPA-CANAL, INCLUSO TRANSPORTE VERTICAL. AF_07/2019	M <sup>2</sup>	734,9
FABRICAÇÃO E INSTALAÇÃO DE TESOURA INTEIRA EM MADEIRA NÃO APARELHADA, VÃO DE 6 M, PARA TELHA CERÂMICA OU DE CONCRETO, INCLUSO IÇAMENTO. AF_07/2019	UN	40,00
ARMAÇÃO DE LAJE DE ESTRUTURA CONVENCIONAL DE CONCRETO ARMADO UTILIZANDO AÇO CA-50 DE 8,0 MM - MONTAGEM. AF_06/2022	M	5.503,1

8.2.12. Elaboração de projetos de engenharia ou arquitetura;

8.2.13. Atendimento às normas técnicas da ABNT e/ou regulamentações pertinentes;

8.2.14. Execução para órgão ou entidade da administração pública direta ou indireta.

8.2.15. Será admitida, para fins de comprovação de quantitativo mínimo, a apresentação e o somatório de diferentes atestados executados de forma concomitante.

8.2.16. Os atestados de capacidade técnica poderão ser apresentados em nome da matriz ou da filial da empresa interessada.

8.2.17. O interessado disponibilizará todas as informações necessárias à comprovação da legitimidade dos atestados, apresentando, quando solicitado pela Administração, cópia do contrato que deu suporte à contratação, endereço atual da contratante e local em que foi executado o objeto contratado, dentre outros documentos.

8.2.18. Prova de atendimento aos requisitos técnicos de qualificação previstos na Lei nº 14.133, de 2021.

8.2.19. Caso admitida a participação de cooperativas, será exigida a seguinte documentação complementar:

8.2.20. A relação dos cooperados que atendem aos requisitos técnicos exigidos para a contratação e que executarão o contrato, com as respectivas atas de inscrição e a comprovação de que estão domiciliados na localidade



da sede da cooperativa, respeitado o disposto nos arts. 4º, inciso XI, 21, inciso I e 42, §§2º a 6º da Lei n. 5.764, de 1971;

8.2.21. A declaração de regularidade de situação do contribuinte individual – DRSCI, para cada um dos cooperados indicados;

8.2.22. A comprovação do capital social proporcional ao número de cooperados necessários à prestação do serviço;

8.2.23. O registro previsto na Lei n. 5.764, de 1971, art. 107;

8.2.24. A comprovação de integração das respectivas quotas-partes por parte dos cooperados que executarão o contrato;

8.2.25. Os seguintes documentos para a comprovação da regularidade jurídica da cooperativa: a) ata de fundação; b) estatuto social com a ata da assembleia que o aprovou; c) regimento dos fundos instituídos pelos cooperados, com a ata da assembleia; d) editais de convocação das três últimas assembleias gerais extraordinárias; e) três registros de presença dos cooperados que executarão o contrato em assembleias gerais ou nas reuniões seccionais; e f) ata da sessão que os cooperados autorizaram a cooperativa a contratar o objeto da contratação; e

8.2.26. A última auditoria contábil-financeira da cooperativa, conforme dispõe o art. 112 da Lei n. 5.764, de 1971, ou uma declaração, sob as penas da lei, de que tal auditoria não foi exigida pelo órgão fiscalizador.

## **9. ESTIMATIVAS DO VALOR DA CONTRATAÇÃO**

9.1.1. O custo estimado total da contratação é de **R\$ 3.076.304,09 (três milhões setenta e seis mil trezentos e quatro reais e nove centavos)**, conforme custos unitários apostos na planilha.

9.1.2. Em caso de força maior, caso fortuito ou fato do príncipe ou em decorrência de fatos imprevisíveis ou previsíveis de consequências incalculáveis, que inviabilizem a execução da ata tal como pactuada, nos termos do disposto na alínea “d” do inciso II do caput do art. 124 da Lei nº 14.133, de 2021;

9.1.3. Em caso de criação, alteração ou extinção de quaisquer tributos ou encargos legais ou superveniência de disposições legais, com comprovada repercussão sobre os preços registrados;

9.1.4. serão reajustados os preços registrados, respeitada a contagem da anualidade e o índice previsto para a contratação; ou

9.1.5. poderão ser repactuados, a pedido do interessado, conforme critérios definidos para a contratação.



## **10. ADEQUAÇÃO ORÇAMENTÁRIA**

10.1. As despesas decorrentes da presente contratação correrão à conta de recursos específicos consignados no Orçamento Anual.

10.2. A contratação será atendida pela seguinte dotação:

I) Gestão/Unidade: 08.03

II) Fonte de Recursos: 1700

III) Atividade: 1050

IV) Elemento de Despesa: 44.90.51.00

V) CNPJ: FUNDO MUNICIPAL DE ASSISTENCIA SOCIAL – FMAS  
14.787.739/0001-08

Salinas da Margarida – BA, 02 de fevereiro de 2026.

---

**RODRIGO SOUZA DE SANTANA**  
Engenheiro Civil CREA BA 0521351855  
Matrícula 10199

---

**AILA DE FREITAS BRITO**  
Arquiteta CAU/BA A648246-2  
Matrícula 10200



**MODELO DE TERMO DE CONTRATO**  
**Lei nº 14.133, de 1º de abril de 2021**  
**OBRA COMUM – LICITAÇÃO**

**PREFEITURA MUNICIPAL DE SALINAS DA MARGARIDA**  
(Processo Administrativo nº 0XX/2026)

CONTRATO ADMINISTRATIVO Nº ...../....., QUE FAZEM  
ENTRE SI O MUNICÍPIO DE SALINAS DA MARGARIDA E

.....

O MUNICÍPIO DE SALINAS DA MARGARIDA, pessoa jurídica de direito interno, através do FUNDO MUNICIPAL DE ASSISTÊNCIA SOCIAL, inscrito no CNPJ sob o nº 14.787.739/0001-08, com sede administrativa na Secretaria Municipal de Assistência Social na Travessa do Cruzeiro, nº 86B nesta cidade, conjuntamente por sua Gestora, a Secretária Municipal de Assistência Social Sr.<sup>a</sup> Lorena Fernandes Pedreira e pela Prefeita, Sr.<sup>a</sup> Maria de Fatima Pepe Cerqueira, brasileira, maior, portadora da Cédula de Identidade nº 01.163.892-30 – SSP-BA, portador do CPF (MF) nº 196.910.765-00 doravante denominado **CONTRATANTE**, e a empresa **RAZÃO SOCIAL DA CONTRATADA**, inscrita no CNPJ/MF sob o nº ....., sediado(a) na ....., em ....., neste ato representado(a) por ..... (nome e função no contratado), conforme atos constitutivos da empresa **OU** procuração apresentada nos autos, doravante designado **CONTRATADO**, tendo em vista o que consta no Processo nº **014/2026** e em observância às disposições da Lei Federal nº 14.133, de 2021, do Decreto n. 11.462, de 31 de março de 2023, do Decreto Municipal nº 405, de 30 de dezembro de 2021 (Regulamento NLL), do Decreto Municipal nº 406, de 30 de dezembro de 2021 (Pesquisa de Preços), do Decreto Municipal nº 654, de 04 de janeiro de 2024 (Legislação Federal), Portaria Municipal nº 004, de 05 de janeiro de 2026 (Agentes de Contratação e outros) e do Decreto Municipal nº 658, de 04 de janeiro de 2024 (Processo Sancionador) e demais legislação aplicável, resolvem celebrar o presente Termo de Contrato, decorrente da Concorrência nº. 00X/2026, mediante as cláusulas e condições a seguir enunciadas.

**CLÁUSULA PRIMEIRA – OBJETO (art. 92, I e II)**

O objeto do presente instrumento é **Contratação de empresa especializada em engenharia civil para a execução das obras de construção de 20 (vinte) unidades habitacionais de interesse social, a serem implantadas no Sítio Negreiro, no Município de Salinas da Margarida – Bahia, no âmbito do Programa Minha Casa, Minha Vida – Fundo Nacional de Habitação de Interesse Social (MCMV FNHIS SUB 50), conforme Termo de Compromisso nº 987135/2025/MCIDADES/CAIXA, incluindo o fornecimento de materiais, mão de obra, equipamentos e demais serviços necessários à completa e adequada execução do empreendimento, em conformidade com os projetos aprovados, memorial descritivo, planilha orçamentária e cronograma físico-financeiro, na Proposta Contratada e demais documentos vinculados.**

- 1.1. Objeto da contratação, consiste no objeto constante dos documentos que compõem a Pasta Técnica.
- 1.2. Vinculam esta contratação, independentemente de transcrição:
  - 1.2.1. O Termo de Referência;
  - 1.2.2. O Edital da Licitação;
  - 1.2.3. A Proposta do contratado;
  - 1.2.4. Eventuais anexos dos documentos supracitados.
- 1.3. O regime de execução é o de empreitada por preço unitário.



## **CLÁUSULA SEGUNDA – VIGÊNCIA E PRORROGAÇÃO**

- 2.1. O prazo de vigência da contratação é de **390 (trezentos e noventa) dias**, contados do(a) data da assinatura do contrato, o prazo da execução é de **360 (trezentos e sessenta) dias**, conforme Cronograma Físico-Financeiro, na forma [do artigo 105 da Lei nº 14.133, de 2021](#).
- 2.2. O prazo de vigência será automaticamente prorrogado, independentemente de termo aditivo, quando o objeto não for concluído no período firmado acima, ressalvadas as providências cabíveis no caso de culpa do contratado, previstas neste instrumento.

## **CLÁUSULA TERCEIRA – MODELOS DE EXECUÇÃO E GESTÃO CONTRATUAIS ([art. 92, IV, VII e XVIII](#))**

- 4.1. O regime de execução contratual, os modelos de gestão e de execução, assim como os prazos e condições de conclusão, entrega, observação e recebimento do objeto constam no Termo de Referência, anexo a este Contrato.
- 4.2. Constituem matrizes de riscos, os especificados adiante:

## **CLÁUSULA QUARTA – SUBCONTRATAÇÃO**

- 5.1. Não será admitida a subcontratação do objeto contratual.

## **7. CLÁUSULA QUINTA – PREÇO ([art. 92, V](#))**

- 7.1. O valor total da contratação é de R\$..... (.....).
- 7.2. No valor acima estão incluídas todas as despesas ordinárias diretas e indiretas decorrentes da execução do objeto, inclusive tributos e/ou impostos, encargos sociais, trabalhistas, previdenciários, fiscais e comerciais incidentes, taxa de administração, frete, seguro e outros necessários ao cumprimento integral do objeto da contratação.
- 7.3. O valor acima é meramente estimativo, de forma que os pagamentos devidos ao contratado dependerão dos quantitativos efetivamente fornecidos.

## **CLÁUSULA SEXTA - PAGAMENTO ([art. 92, V e VI](#))**

- 8.1. O prazo para pagamento ao contratado e demais condições a ele referentes encontram-se definidos no Termo de Referência, anexo a este Contrato.

## **CLÁUSULA SÉTIMA - REAJUSTE ([art. 92, V](#))**

- 9.1. Os preços inicialmente contratados são fixos e irrevogáveis no prazo de um ano contado da data do orçamento estimado.
- 9.1.1. O orçamento estimado pela Administração baseou-se nas planilhas referenciais elaboradas com base no extra-SINAPI.
- 9.2. Após o interregno de um ano, mediante solicitação do contratado, os preços iniciais serão reajustados, mediante a aplicação, pelo contratante, do Índice Nacional de Preços ao Consumidor Amplo Especial, divulgado pelo IBGE ou outro que vier a substituí-lo, exclusivamente para as obrigações iniciadas e concluídas após a ocorrência da anualidade.
- 9.3. Nos reajustes subsequentes ao primeiro, o interregno mínimo de um ano será contado a partir dos efeitos financeiros do último reajuste.
- 9.4. No caso de atraso ou não divulgação do(s) índice (s) de reajustamento, o contratante pagará ao contratado a importância calculada pela última variação conhecida, liquidando a diferença correspondente tão logo seja(m) divulgado(s) o(s) índice(s) definitivo(s).
- 9.4.1. Fica o Contratado obrigado a apresentar memória de cálculo referente ao reajustamento de preços do valor remanescente, sempre que este ocorrer.
- 9.5. Nas aferições finais, o(s) índice(s) utilizado(s) para reajuste será(ão), obrigatoriamente, o(s) definitivo(s).





- 9.6. Caso o(s) índice(s) estabelecido(s) para reajustamento venha(m) a ser extinto(s) ou de qualquer forma não possa(m) mais ser utilizado(s), será(ão) adotado(s), em substituição, o(s) que vier(em) a ser determinado(s) pela legislação então em vigor.
- 9.7. Na ausência de previsão legal quanto ao índice substituto, as partes elegerão novo índice oficial, para reajustamento do preço do valor remanescente, por meio de termo aditivo.
- 9.8. O reajuste será realizado por apostilamento.

#### **CLÁUSULA OITAVA - OBRIGAÇÕES DO CONTRATANTE (art. 92, X, XI e XIV)**

- 10.1. São obrigações do Contratante:
- 10.2. Exigir o cumprimento de todas as obrigações assumidas pelo Contratado, de acordo com o contrato e seus anexos;
- 10.3. Receber o objeto no prazo e condições estabelecidas no Termo de Referência;
- 10.4. Notificar o Contratado por escrito da ocorrência de eventuais imperfeições, falhas ou irregularidades constatadas no curso da execução dos serviços, fixando prazo para a sua correção, certificando-se de que as soluções por ele propostas sejam as mais adequadas.
- 10.5. Notificar o Contratado, por escrito, sobre vícios, defeitos ou incorreções verificadas no objeto fornecido, para que seja por ele substituído, reparado ou corrigido, no total ou em parte, às suas expensas;
- 10.6. Acompanhar e fiscalizar a execução do contrato e o cumprimento das obrigações pelo Contratado;
- 10.7. Comunicar a empresa para emissão de Nota Fiscal no que se refere à parcela incontroversa da execução do objeto, para efeito de liquidação e pagamento, quando houver controvérsia sobre a execução do objeto, quanto à dimensão, qualidade e quantidade, conforme o [art. 143 da Lei nº 14.133, de 2021](#);
- 10.8. Efetuar o pagamento ao Contratado do valor correspondente à execução do objeto, no prazo, forma e condições estabelecidos no presente Contrato e no Termo de Referência;
- 10.9. Aplicar ao Contratado as sanções previstas na lei e neste Contrato;
- 10.10. Cientificar o órgão de representação judicial da Advocacia-Geral da União para adoção das medidas cabíveis quando do descumprimento de obrigações pelo Contratado;
- 10.11. Explicitamente emitir decisão sobre todas as solicitações e reclamações relacionadas à execução do presente Contrato, ressalvados os requerimentos manifestamente impertinentes, meramente protelatórios ou de nenhum interesse para a boa execução do ajuste.
- 10.11.1. A Administração terá o prazo de **30 (trinta) dias**, a contar da data do protocolo do requerimento para decidir, admitida a prorrogação motivada, por igual período.
- 10.12. Responder eventuais pedidos de reestabelecimento do equilíbrio econômico-financeiro feitos pelo contratado no prazo máximo de **30 (trinta) dias**.
- 10.13. Notificar os emitentes das garantias quanto ao início de processo administrativo para apuração de descumprimento de cláusulas contratuais.
- 10.14. Comunicar o Contratado na hipótese de posterior alteração do projeto pelo Contratante, no caso [do art. 93, §2º, da Lei nº 14.133, de 2021](#).
- 10.15. Fornecer por escrito as informações necessárias para o desenvolvimento dos serviços objeto do contrato.
- 10.16. Realizar avaliações periódicas da qualidade dos serviços, após seu recebimento.
- 10.17. Exigir do Contratado que providencie a seguinte documentação como condição indispensável para o recebimento definitivo de objeto, quando for o caso:
- "as built", elaborado pelo responsável por sua execução, acaso necessário;
  - comprovação das ligações definitivas de energia, água, telefone e gás;
  - laudo de vistoria do corpo de bombeiros aprovando o serviço;
  - carta "habite-se", emitida pela prefeitura; e
  - certidão negativa de débitos previdenciários específica para o registro da obra junto ao Cartório de Registro de Imóveis;





10.18. Arquivar, entre outros documentos, de projetos, "as built", acaso necessário, especificações técnicas, orçamentos, termos de recebimento, contratos e aditamentos, relatórios de inspeções técnicas após o recebimento do serviço e notificações expedidas.

10.19. Assegurar que o ambiente de trabalho, inclusive seus equipamentos e instalações, apresentem condições adequadas ao cumprimento, pelo Contratado, das normas de segurança e saúde no trabalho, quando o serviço for executado em suas dependências, ou em local por ela designado.

10.20. Não responder por quaisquer compromissos assumidos pelo Contratado com terceiros, ainda que vinculados à execução do contrato, bem como por qualquer dano causado a terceiros em decorrência de ato do Contratado, de seus empregados, prepostos ou subordinados.

10.21. Previamente à expedição da ordem de serviço, verificar pendências, liberar áreas e/ou adotar providências cabíveis para a regularidade do início da sua execução.

#### **CLÁUSULA NONA - OBRIGAÇÕES DO CONTRATADO (art. 92, XIV, XVI e XVII)**

11.1. O Contratado deve cumprir todas as obrigações constantes deste Contrato e de seus anexos, assumindo como exclusivamente seus os riscos e as despesas decorrentes da boa e perfeita execução do objeto, observando, ainda, as obrigações a seguir dispostas:

11.2. Manter preposto aceito pela Administração no local do serviço para representá-lo na execução do contrato.

11.2.1. A indicação ou a manutenção do preposto da empresa poderá ser recusada pelo órgão ou entidade, desde que devidamente justificada, devendo a empresa designar outro para o exercício da atividade.

11.3. Atender às determinações regulares emitidas pelo fiscal do contrato ou autoridade superior ([art. 137, II](#)) e prestar todo esclarecimento ou informação por eles solicitados;

11.4. Alocar os empregados necessários ao perfeito cumprimento das cláusulas deste contrato, com habilitação e conhecimento adequados, fornecendo os materiais, equipamentos, ferramentas e utensílios demandados, cuja quantidade, qualidade e tecnologia deverão atender às recomendações de boa técnica e a legislação de regência;

11.5. Reparar, corrigir, remover, reconstruir ou substituir, às suas expensas, no total ou em parte, no prazo fixado pelo fiscal do contrato, os serviços nos quais se verificarem vícios, defeitos ou incorreções resultantes da execução ou dos materiais empregados;

11.6. Responsabilizar-se pelos vícios e danos decorrentes da execução do objeto, de acordo com o [Código de Defesa do Consumidor \(Lei nº 8.078, de 1990\)](#), bem como por todo e qualquer dano causado à Administração ou terceiros, não reduzindo essa responsabilidade a fiscalização ou o acompanhamento da execução contratual pelo Contratante, que ficará autorizado a descontar dos pagamentos devidos ou da garantia, caso exigida no edital, o valor correspondente aos danos sofridos;

11.7. O contratado é responsável pela qualidade das obras, materiais e serviços executados ou fornecidos, inclusive a promoção de readequações, sempre que detectadas impropriedades que possam comprometer a consecução do objeto ajustado.

11.8. Efetuar comunicação ao Contratante, assim que tiver ciência da impossibilidade de realização ou finalização do serviço no prazo estabelecido, para adoção de ações de contingência cabíveis.

11.9. Não contratar, durante a vigência do contrato, cônjuge, companheiro ou parente em linha reta, colateral ou por afinidade, até o terceiro grau, de dirigente do contratante ou do fiscal ou gestor do contrato, nos termos do [artigo 48, parágrafo único, da Lei nº 14.133, de 2021](#);

11.10. Quando não for possível a verificação da regularidade no Sistema de Cadastro de Fornecedores – SICAF, o contratado deverá entregar ao setor responsável pela fiscalização do contrato, até o dia trinta do mês seguinte ao da prestação dos serviços, os seguintes documentos:

- a) prova de regularidade relativa à Seguridade Social;
- b) certidão conjunta relativa aos tributos federais e à Dívida Ativa da União;
- c) certidões que comprovem a regularidade perante a Fazenda Municipal ou Distrital do domicílio ou sede do contratado;



d) Certidão de Regularidade do FGTS – CRF; e

e) Certidão Negativa de Débitos Trabalhistas – CNDT;

11.11. Responsabilizar-se pelo cumprimento das obrigações previstas em Acordo, Convenção, Dissídio Coletivo de Trabalho ou equivalentes das categorias abrangidas pelo contrato, por todas as obrigações trabalhistas, sociais, previdenciárias, tributárias e as demais previstas em legislação específica, cuja inadimplência não transfere a responsabilidade ao Contratante;

11.12. Comunicar ao Fiscal do contrato, no prazo de 24 (vinte e quatro) horas, qualquer ocorrência anormal ou acidente que se verifique no local dos serviços.

11.13. Prestar todo esclarecimento ou informação solicitada pelo Contratante ou por seus prepostos, garantindo-lhes o acesso, a qualquer tempo, ao local dos trabalhos, bem como aos documentos e registros contábeis da empresa, referentes ao objeto contratado, bem como prestar as informações solicitadas, para os órgãos de controle interno e externo da Administração Pública Federal e Municipal e Caixa Econômica Federal, quando solicitado pelo Município;

11.14. Paralisar, por determinação do Contratante, qualquer atividade que não esteja sendo executada de acordo com a boa técnica ou que ponha em risco a segurança de pessoas ou bens de terceiros.

11.15. Promover a guarda, manutenção e vigilância de materiais, ferramentas, e tudo o que for necessário à execução do objeto, durante a vigência do contrato.

11.16. Conduzir os trabalhos com estrita observância às normas da legislação pertinente, cumprindo as determinações dos Poderes Públicos, mantendo sempre limpo o local dos serviços e nas melhores condições de segurança, higiene e disciplina.

11.17. Submeter previamente, por escrito, ao Contratante, para análise e aprovação, quaisquer mudanças nos métodos executivos que fujam às especificações do memorial descritivo ou instrumento congênere.

11.18. Não permitir a utilização de qualquer trabalho do menor de dezoito anos, exceto na condição de aprendiz para os maiores de quatorze anos, nem permitir a utilização do trabalho do menor de dezoito anos em trabalho noturno, perigoso ou insalubre;

11.19. Manter durante toda a vigência do contrato, em compatibilidade com as obrigações assumidas, todas as condições exigidas para habilitação na licitação;

11.20. Cumprir, durante todo o período de execução do contrato, a reserva de cargos prevista em lei para pessoa com deficiência, para reabilitado da Previdência Social ou para aprendiz, bem como as reservas de cargos previstas na legislação ([art. 116](#));

11.21. Comprovar a reserva de cargos a que se refere a cláusula acima, no prazo fixado pelo fiscal do contrato, com a indicação dos empregados que preencheram as referidas vagas ([art. 116, parágrafo único](#));

11.22. Guardar sigilo sobre todas as informações obtidas em decorrência do cumprimento do contrato;

11.23. Arcar com o ônus decorrente de eventual equívoco no dimensionamento dos quantitativos de sua proposta, inclusive quanto aos custos variáveis decorrentes de fatores futuros e incertos, devendo complementá-los, caso o previsto inicialmente em sua proposta não seja satisfatório para o atendimento do objeto da contratação, exceto quando ocorrer algum dos eventos arrolados no [art. 124, II, d, da Lei nº 14.133, de 2021](#);

11.24. Cumprir, além dos postulados legais vigentes de âmbito federal, estadual ou municipal, as normas de segurança do Contratante;

11.25. Manter os empregados nos horários predeterminados pelo Contratante.

11.26. Apresentar os empregados devidamente identificados por meio de crachá.

11.27. Apresentar ao Contratante, quando for o caso, a relação nominal dos empregados que adentrarão no órgão para a execução do serviço.

11.28. Observar os preceitos da legislação sobre a jornada de trabalho, conforme a categoria profissional.

11.29. Atender às solicitações do Contratante quanto à substituição dos empregados alocados, no prazo fixado pela fiscalização do contrato, nos casos em que ficar constatado descumprimento das obrigações relativas à execução do serviço, conforme descrito nas especificações do objeto.

11.30. Instruir seus empregados quanto à necessidade de acatar as Normas Internas do Contratante.



11.31. Instruir seus empregados a respeito das atividades a serem desempenhadas, alertando-os a não executarem atividades não abrangidas pelo contrato, devendo o Contratado relatar ao Contratante toda e qualquer ocorrência neste sentido, a fim de evitar desvio de função.

11.32. Instruir os seus empregados, quanto à prevenção de incêndios nas áreas do Contratante.

11.33. Adotar as providências e precauções necessárias, inclusive consulta nos respectivos órgãos, se necessário for, a fim de que não venham a ser danificadas as redes hidrossanitárias, elétricas e de comunicação.

11.34. Estar registrada ou inscrita no Conselho Profissional competente, conforme as áreas de atuação previstas no Termo de Referência, em plena validade.

11.35. Obter junto aos órgãos competentes, conforme o caso, as licenças necessárias e demais documentos e autorizações exigíveis, na forma da legislação aplicável.

11.36. Elaborar o Diário de Obra, incluindo diariamente, pelo Engenheiro preposto responsável, as informações sobre o andamento do empreendimento, tais como, número de funcionários, de equipamentos, condições de trabalho, condições meteorológicas, serviços executados, registro de ocorrências e outros fatos relacionados, bem como os comunicados à Fiscalização e situação das atividades em relação ao cronograma previsto.

11.37. Refazer, às suas expensas, os trabalhos executados em desacordo com o estabelecido nas especificações, bem como substituir aqueles realizados com materiais defeituosos ou com vício de construção, pelo prazo de 05 (cinco) anos, contado da data de emissão do Termo de Recebimento Definitivo.

11.38. Utilizar somente matéria-prima florestal procedente, nos termos do [artigo 11 do Decreto nº 5.975, de 2006](#), de:

- a) manejo florestal, realizado por meio de Plano de Manejo Florestal Sustentável - PMFS devidamente aprovado pelo órgão competente do Sistema Nacional do Meio Ambiente - SISNAMA;
- b) supressão da vegetação natural, devidamente autorizada pelo órgão competente do Sistema Nacional do Meio Ambiente - SISNAMA;
- c) florestas plantadas; e
- d) outras fontes de biomassa florestal, definidas em normas específicas do órgão ambiental competente.

11.39. Comprovar a procedência legal dos produtos ou subprodutos florestais utilizados em cada etapa da execução contratual, nos termos do [artigo 4º, inciso IX, da Instrução Normativa SLTI/MP nº 1, de 19/01/2010](#), por ocasião da respectiva medição, mediante a apresentação dos seguintes documentos, conforme o caso:

- a) Cópias autenticadas das notas fiscais de aquisição dos produtos ou subprodutos florestais;
- b) Cópia dos Comprovantes de Registro do fornecedor e do transportador dos produtos ou subprodutos florestais junto ao Cadastro Técnico Federal de Atividades Potencialmente Poluidoras ou Utilizadoras de Recursos Ambientais - CTF, mantido pelo IBAMA, quando tal inscrição for obrigatória, acompanhados dos respectivos Certificados de Regularidade válidos, conforme [artigo 17, inciso II, da Lei nº 6.938, de 1981](#), e legislação correlata;
- c) Documento de Origem Florestal – DOF, instituído pela Portaria nº 253, de 18/08/2006, do Ministério do Meio Ambiente, e Instrução Normativa IBAMA nº 21, de 24/12/2014, quando se tratar de produtos ou subprodutos florestais de origem nativa cujo transporte e armazenamento exijam a emissão de tal licença obrigatória; e

11.39.1. Caso os produtos ou subprodutos florestais utilizados na execução contratual tenham origem em Estado que possua documento de controle próprio, o Contratado deverá apresentá-lo, em complementação ao DOF, a fim de demonstrar a regularidade do transporte e armazenamento nos limites do território estadual.

11.40. Observar as diretrizes, critérios e procedimentos para a gestão dos resíduos da construção civil estabelecidos na Resolução nº 307, de 05/07/2002, com as alterações posteriores, do Conselho Nacional de Meio Ambiente - CONAMA, conforme [artigo 4º, §§ 2º e 3º, da Instrução Normativa SLTI/MP nº 1, de 19/01/2010](#), nos seguintes termos:

11.40.1. O gerenciamento dos resíduos originários da contratação deverá obedecer às diretrizes técnicas e procedimentos do Programa Municipal de Gerenciamento de Resíduos da Construção Civil, ou



do Projeto de Gerenciamento de Resíduos da Construção Civil apresentado ao órgão competente, conforme o caso.

11.40.2. Nos termos dos [artigos 3º e 10º da Resolução CONAMA nº 307, de 05/07/2002](#), o Contratado deverá providenciar a destinação ambientalmente adequada dos resíduos da construção civil originários da contratação, obedecendo, no que couber, aos seguintes procedimentos:

11.40.2.1. resíduos Classe A (reutilizáveis ou recicláveis como agregados): deverão ser reutilizados ou reciclados na forma de agregados, ou encaminhados a aterros de resíduos classe A de preservação de material para usos futuros.

11.40.2.2. resíduos Classe B (recicláveis para outras destinações): deverão ser reutilizados, reciclados ou encaminhados a áreas de armazenamento temporário, sendo dispostos de modo a permitir a sua utilização ou reciclagem futura.

11.40.2.3. resíduos Classe C (para os quais não foram desenvolvidas tecnologias ou aplicações economicamente viáveis que permitam a sua reciclagem/recuperação): deverão ser armazenados, transportados e destinados em conformidade com as normas técnicas específicas.

11.40.2.4. resíduos Classe D (perigosos, contaminados ou prejudiciais à saúde): deverão ser armazenados, transportados, reutilizados e destinados em conformidade com as normas técnicas específicas.

11.40.3. Em nenhuma hipótese o Contratado poderá dispor os resíduos originários da contratação em aterros de resíduos sólidos urbanos, áreas de “bota fora”, encostas, corpos d’água, lotes vagos e áreas protegidas por Lei, bem como em áreas não licenciadas.

11.40.4. Para fins de fiscalização do fiel cumprimento do Programa Municipal de Gerenciamento de Resíduos da Construção Civil, ou do Projeto de Gerenciamento de Resíduos da Construção Civil, conforme o caso, o Contratado comprovará, sob pena de multa, que todos os resíduos removidos estão acompanhados de Controle de Transporte de Resíduos, em conformidade com as normas da Agência Brasileira de Normas Técnicas - ABNT, ABNT NBR ns. 15.112, 15.113, 15.114, 15.115 e 15.116, de 2004.

11.41. Observar as seguintes diretrizes de caráter ambiental:

11.41.1.

11.41.2. Qualquer instalação, equipamento ou processo, situado em local fixo, que libere ou emita matéria para a atmosfera, por emissão pontual ou fugitiva, utilizado na execução contratual, deverá respeitar os limites máximos de emissão de poluentes admitidos na [Resolução CONAMA nº 382, de 26/12/2006](#), e legislação correlata, de acordo com o poluente e o tipo de fonte.

11.41.3. Na execução contratual, conforme o caso, a emissão de ruídos não poderá ultrapassar os níveis considerados aceitáveis pela Norma NBR-10.151 - Avaliação do Ruído em Áreas Habitadas visando o conforto da comunidade, da Associação Brasileira de Normas Técnicas - ABNT, ou aqueles estabelecidos na NBR-10.152 - Níveis de Ruído para conforto acústico, da Associação Brasileira de Normas Técnicas - ABNT, nos termos da [Resolução CONAMA nº 01, de 08/03/90](#), e legislação correlata.

11.42. Nos termos do [artigo 4º, § 3º, da Instrução Normativa SLTI/MP nº 1, de 19/01/2010](#), deverão ser utilizados, na execução contratual, agregados reciclados, sempre que existir a oferta de tais materiais, capacidade de suprimento e custo inferior em relação aos agregados naturais, inserindo-se na planilha de formação de preços os custos correspondentes.

11.43. Responder por qualquer acidente de trabalho na execução dos serviços, por uso indevido de patentes registradas em nome de terceiros, por danos resultantes de defeitos ou incorreções dos serviços ou dos bens do Contratante, de seus funcionários ou de terceiros, ainda que ocorridos em via pública junto ao serviço de engenharia.

11.44. Realizar, conforme o caso, por meio de laboratórios previamente aprovados pela fiscalização e sob suas custas, os testes, ensaios, exames e provas que lhe caibam necessárias ao controle de qualidade dos materiais, serviços e equipamentos a serem aplicados nos trabalhos, conforme procedimento previsto nas especificações.

11.45. Providenciar, conforme o caso, as ligações definitivas das utilidades previstas no projeto (água, esgoto, gás, energia elétrica, telefone etc.), bem como atuar junto aos órgãos federais, estaduais e municipais



e concessionárias de serviços públicos para a obtenção de licenças e regularização dos serviços e atividades concluídas (ex.: Habite-se, Licença Ambiental de Operação etc.).

11.46. Fornecer os projetos executivos desenvolvidos pelos Contratados, que formarão um conjunto de documentos técnicos, gráficos e descritivos referentes aos segmentos especializados de engenharia, previamente e devidamente compatibilizados, de modo a considerar todas as possíveis interferências capazes de oferecer impedimento total ou parcial, permanente ou temporário, à execução do empreendimento, de maneira a abrangê-la em seu todo, compreendendo a completa caracterização e entendimento de todas as suas especificações técnicas, para posterior execução e implantação do objeto garantindo a plena compreensão das informações prestadas.

11.46.1. A elaboração dos projetos executivos deverá partir das soluções desenvolvidas nos anteprojetos constantes neste Termo de Referência e seus anexos (Caderno de Encargos e Especificações Técnicas) e apresentar o detalhamento dos elementos construtivos e especificações técnicas, incorporando as alterações exigidas pelas mútuas interferências entre os diversos projetos.

11.47. Em se tratando de atividades que envolvam serviços de natureza intelectual, após a assinatura do contrato, o Contratado deverá participar de reunião inicial, devidamente registrada em Ata, para dar início à execução do serviço, com o esclarecimento das obrigações contratuais, em que estejam presentes os técnicos responsáveis pela elaboração do termo de referência, o gestor do contrato, o fiscal técnico do contrato, o fiscal administrativo do contrato, se houver, os técnicos da área requisitante, o preposto da empresa e os gerentes das áreas que executarão os serviços contratados.

#### **CLÁUSULA DÉCIMA PRIMEIRA – GARANTIA DE EXECUÇÃO (art. 92, XII)**

12.1. *A contratação conta com garantia de execução, na modalidade seguro-garantia, com cláusula de retomada, conforme art. 102 da Lei nº 14.133, de 2021, em valor correspondente a 5% (cinco por cento) do valor inicial/total/anual do contrato.*

12.1.1. *Em caso de inadimplemento pelo Contratado, a seguradora deverá assumir a execução e concluir o objeto do contrato (Lei nº 14.133/2021, art. 102).*

12.1.2. *A seguradora figura como interveniente anuente do presente contrato, e nesta qualidade também deverá figurar dos termos aditivos que vierem a ser firmados, e poderá:*

- a) *Ter livre acesso às instalações em que for executado o contrato principal.*
- b) *Acompanhar a execução do contrato principal.*
- c) *Ter acesso a auditoria técnica e contábil.*
- d) *Requerer esclarecimentos ao responsável técnico pela obra ou pelo fornecimento.*

12.1.3. *A emissão de empenho em nome da seguradora, ou a quem ela indicar para a conclusão do contrato, será autorizada desde que demonstrada sua regularidade fiscal.*

12.1.4. *A seguradora poderá subcontratar a conclusão do contrato, total ou parcialmente.*

12.1.5. *Na hipótese de inadimplemento do contratado, serão observadas as seguintes disposições:*

- a) *Caso a seguradora execute e conclua o objeto do contrato, estará isenta da obrigação de pagar a importância segurada indicada na apólice.*
- b) *Caso a seguradora não assuma a execução do contrato, pagará a integralidade da importância segurada indicada na apólice.*

12.2. *O contratado apresentará, no prazo máximo de 10 (dez) dias úteis, prorrogáveis por igual período, a critério do contratante, contado da assinatura do contrato, comprovante de prestação de garantia, podendo optar por caução em dinheiro ou títulos da dívida pública ou, ainda, pela fiança bancária, em valor correspondente a 5% (cinco por cento) do valor inicial/total/anual do contrato.*

12.3. *A apólice do seguro garantia deverá acompanhar as modificações referentes à vigência do contrato principal mediante a emissão do respectivo endosso pela seguradora.*

12.4. *Será permitida a substituição da apólice de seguro-garantia na data de renovação ou de aniversário, desde que mantidas as condições e coberturas da apólice vigente e nenhum período fique descoberto, ressalvado o disposto no item 12.5 deste contrato.*





- 12.5. Na hipótese de suspensão do contrato por ordem ou inadimplemento da Administração, o contratado ficará desobrigado de renovar a garantia ou de endossar a apólice de seguro até a ordem de reinício da execução ou o adimplemento pela Administração.
- 12.6. A garantia assegurará, qualquer que seja a modalidade escolhida, o pagamento de:
- 12.6.1. prejuízos advindos do não cumprimento do objeto do contrato e do não adimplemento das demais obrigações nele previstas;
  - 12.6.2. multas moratórias e punitivas aplicadas pela Administração à contratada; e
  - 12.6.3. obrigações trabalhistas e previdenciárias de qualquer natureza e para com o FGTS, não adimplidas pelo contratado, quando couber.
- 12.7. A modalidade seguro-garantia somente será aceita se contemplar todos os eventos indicados no item 12.6, observada a legislação que rege a matéria.
- 12.8. A garantia em dinheiro deverá ser efetuada em favor do contratante, em conta específica na Caixa Econômica Federal, com correção monetária.
- 12.9. Caso a opção seja por utilizar títulos da dívida pública, estes devem ter sido emitidos sob a forma escritural, mediante registro em sistema centralizado de liquidação e de custódia autorizado pelo Banco Central do Brasil, e avaliados pelos seus valores econômicos, conforme definido pelo Ministério competente.
- 12.10. No caso de garantia na modalidade de fiança bancária, deverá ser emitida por banco ou instituição financeira devidamente autorizada a operar no País pelo Banco Central do Brasil, e deverá constar expressa renúncia do fiador aos benefícios do artigo 827 do Código Civil.
- 12.11. No caso de alteração do valor do contrato, ou prorrogação de sua vigência, a garantia deverá ser ajustada ou renovada, seguindo os mesmos parâmetros utilizados quando da contratação.
- 12.12. Se o valor da garantia for utilizado total ou parcialmente em pagamento de qualquer obrigação, o Contratado obriga-se a fazer a respectiva reposição no prazo máximo de 30 (trinta) dias úteis, contados da data em que for notificada.
- 12.13. O Contratante executará a garantia na forma prevista na legislação que rege a matéria.
- 12.13.1. O emitente da garantia ofertada pelo contratado deverá ser notificado pelo contratante quanto ao início de processo administrativo para apuração de descumprimento de cláusulas contratuais (art. 137, § 4º, da Lei n.º 14.133, de 2021).
  - 12.13.2. Caso se trate da modalidade seguro-garantia, ocorrido o sinistro durante a vigência da apólice, sua caracterização e comunicação poderão ocorrer fora desta vigência, não caracterizando fato que justifique a negativa do sinistro, desde que respeitados os prazos prescricionais aplicados ao contrato de seguro, nos termos do art. 20 da Circular Susep nº 662, de 11 de abril de 2022.
- 12.14. Extinguir-se-á a garantia com a restituição da apólice, carta fiança ou autorização para a liberação de importâncias depositadas em dinheiro a título de garantia, acompanhada de declaração do contratante, mediante termo circunstanciado, de que o contratado cumpriu todas as cláusulas do contrato;
- 12.15. A garantia somente será liberada ou restituída após a fiel execução do contrato ou após a sua extinção por culpa exclusiva da Administração e, quando em dinheiro, será atualizada monetariamente.
- 12.16. O garantidor não é parte para figurar em processo administrativo instaurado pelo contratante com o objetivo de apurar prejuízos e/ou aplicar sanções à contratada.
- 12.17. O contratado autoriza o contratante a reter, a qualquer tempo, a garantia, na forma prevista no Edital e neste Contrato.
- 12.18. A garantia de execução é independente de eventual garantia do produto ou serviço prevista especificamente no Termo de Referência ou projeto básico em anexo.

## **CLÁUSULA DÉCIMA SEGUNDA – INFRAÇÕES E SANÇÕES ADMINISTRATIVAS (art. 92, XIV)**

- 13.1. Comete infração administrativa, nos termos da Lei nº 14.133, de 2021, o contratado que:
- a) der causa à inexecução parcial do contrato;
  - b) der causa à inexecução parcial do contrato que cause grave dano à Administração ou ao funcionamento dos serviços públicos ou ao interesse coletivo;
  - c) der causa à inexecução total do contrato;



- d) ensejar o retardamento da execução ou da entrega do objeto da contratação sem motivo justificado;
  - e) apresentar documentação falsa ou prestar declaração falsa durante a execução do contrato;
  - f) praticar ato fraudulento na execução do contrato;
  - g) comportar-se de modo inidôneo ou cometer fraude de qualquer natureza;
  - h) praticar ato lesivo previsto no [art. 5º da Lei nº 12.846, de 1º de agosto de 2013](#).
- 13.2. Serão aplicadas ao contratado que incorrer nas infrações acima descritas as seguintes sanções:
- i) **Advertência**, quando o contratado der causa à inexecução parcial do contrato, sempre que não se justificar a imposição de penalidade mais grave ([art. 156, §2º, da Lei nº 14.133, de 2021](#));
  - ii) **Impedimento de licitar e contratar**, quando praticadas as condutas descritas nas alíneas “b”, “c” e “d” do subitem acima deste Contrato, sempre que não se justificar a imposição de penalidade mais grave ([art. 156, § 4º, da Lei nº 14.133, de 2021](#));
  - iii) **Declaração de inidoneidade para licitar e contratar**, quando praticadas as condutas descritas nas alíneas “e”, “f”, “g” e “h” do subitem acima deste Contrato, bem como nas alíneas “b”, “c” e “d”, que justifiquem a imposição de penalidade mais grave ([art. 156, §5º, da Lei nº 14.133, de 2021](#)).
  - iv) **Multa:**
    - (1) Moratória de 20 % (vinte por cento) por dia de atraso injustificado sobre o valor da parcela inadimplida, até o limite de 30 (trinta) dias;
    - (2) Moratória de 0,07% (sete centésimos por cento) do valor total do contrato por dia de atraso injustificado, até o máximo de 2% (dois por cento), pela inobservância do prazo fixado para apresentação, suplementação ou reposição da garantia.
      - a. O atraso superior a 25 (vinte e cinco) dias autoriza a Administração a promover a extinção do contrato por descumprimento ou cumprimento irregular de suas cláusulas, conforme dispõe o [inciso I do art. 137 da Lei n. 14.133, de 2021](#).
    - (3) Compensatória, para as infrações descritas nas alíneas “e” a “h” do subitem 12.1, de 0,5% (cinco décimos por cento) a 20% (vinte por cento) do valor do Contrato.
    - (4) Compensatória, para a inexecução total do contrato prevista na alínea “c” do subitem 12.1, de 30% (trinta por cento) do valor do Contrato.
    - (5) Para infração descrita na alínea “b” do subitem 12.1, a multa será de 0,5% (cinco décimos por cento) a 30% (trinta por cento) do valor do Contrato.
    - (6) Para infrações descritas na alínea “d” do subitem 12.1, a multa será de 0,5% (cinco décimos por cento) a 30% (trinta por cento) do valor do Contrato.
    - (7) Para a infração descrita na alínea “a” do subitem 12.1, a multa será de 0,5% (cinco décimos por cento) a 30% (trinta por cento) do valor do Contrato.
- 13.3. A aplicação das sanções previstas neste Contrato não exclui, em hipótese alguma, a obrigação de reparação integral do dano causado ao Contratante ([art. 156, §9º, da Lei nº 14.133, de 2021](#))
- 13.4. Todas as sanções previstas neste Contrato poderão ser aplicadas cumulativamente com a multa ([art. 156, §7º, da Lei nº 14.133, de 2021](#)).
- 13.4.1. Antes da aplicação da multa será facultada a defesa do interessado no prazo de 15 (quinze) dias úteis, contado da data de sua intimação ([art. 157, da Lei nº 14.133, de 2021](#))
  - 13.4.2. Se a multa aplicada e as indenizações cabíveis forem superiores ao valor do pagamento eventualmente devido pelo Contratante ao Contratado, além da perda desse valor, a diferença será descontada da garantia prestada ou será cobrada judicialmente ([art. 156, §8º, da Lei nº 14.133, de 2021](#)).
  - 13.4.3. Previamente ao encaminhamento à cobrança judicial, a multa poderá ser recolhida administrativamente no prazo máximo de 15 (quinze) dias, a contar da data do recebimento da comunicação enviada pela autoridade competente.
- 13.5. A aplicação das sanções realizar-se-á em processo administrativo que assegure o contraditório e a ampla defesa ao Contratado, observando-se o procedimento previsto no **caput** e parágrafos do [art. 158 da Lei nº 14.133, de 2021](#), para as penalidades de impedimento de licitar e contratar e de declaração de inidoneidade para licitar ou contratar.
- 13.6. Na aplicação das sanções serão considerados ([art. 156, §1º, da Lei nº 14.133, de 2021](#)):



- a) a natureza e a gravidade da infração cometida;
- b) as peculiaridades do caso concreto;
- c) as circunstâncias agravantes ou atenuantes;
- d) os danos que dela provierem para o Contratante;
- e) a implantação ou o aperfeiçoamento de programa de integridade, conforme normas e orientações dos órgãos de controle.

13.7. Os atos previstos como infrações administrativas na [Lei nº 14.133, de 2021](#), ou em outras leis de licitações e contratos da Administração Pública que também sejam tipificados como atos lesivos [na Lei nº 12.846, de 2013](#), serão apurados e julgados conjuntamente, nos mesmos autos, observados o rito procedimental e autoridade competente definidos na referida [Lei \(art. 159\)](#).

13.8. A personalidade jurídica do Contratado poderá ser desconsiderada sempre que utilizada com abuso do direito para facilitar, encobrir ou dissimular a prática dos atos ilícitos previstos neste Contrato ou para provocar confusão patrimonial, e, nesse caso, todos os efeitos das sanções aplicadas à pessoa jurídica serão estendidos aos seus administradores e sócios com poderes de administração, à pessoa jurídica sucessora ou à empresa do mesmo ramo com relação de coligação ou controle, de fato ou de direito, com o Contratado, observados, em todos os casos, o contraditório, a ampla defesa e a obrigatoriedade de análise jurídica prévia [\(art. 160, da Lei nº 14.133, de 2021\)](#)

13.9. O Contratante deverá, no prazo máximo de 15 (quinze) dias úteis, contado da data de aplicação da sanção, informar e manter atualizados os dados relativos às sanções por ela aplicadas, para fins de publicidade no [Cadastro Nacional de Empresas Inidôneas e Suspensas \(Ceis\)](#) e no Cadastro Nacional de Empresas Punidas (Cnep), instituídos no âmbito do Poder Executivo Federal. [\(Art. 161, da Lei nº 14.133, de 2021\)](#)

13.10. As sanções de impedimento de licitar e contratar e declaração de inidoneidade para licitar ou contratar são passíveis de reabilitação na forma do [art. 163 da Lei nº 14.133/21](#).

13.11. Os débitos do contratado para com a Administração contratante, resultantes de multa administrativa e/ou indenizações, não inscritos em dívida ativa, poderão ser compensados, total ou parcialmente, com os créditos devidos pelo referido órgão decorrentes deste mesmo contrato ou de outros contratos administrativos que o contratado possua com o mesmo órgão ora contratante, na forma da [Instrução Normativa SEGES/ME nº 26, de 13 de abril de 2022](#).

#### **CLÁUSULA DÉCIMA TERCEIRA – DA EXTINÇÃO CONTRATUAL [\(art. 92, XIX\)](#)**

14.1. *O contrato será extinto quando cumpridas as obrigações de ambas as partes, ainda que isso ocorra antes do prazo estipulado para tanto.*

14.2. *Se as obrigações não forem cumpridas no prazo estipulado, a vigência ficará prorrogada até a conclusão do objeto, caso em que deverá a Administração providenciar a readequação do cronograma fixado para o contrato.*

14.3. *Quando a não conclusão do contrato referida no item anterior decorrer de culpa do contratado:*

- a) *ficará ele constituído em mora, sendo-lhe aplicáveis as respectivas sanções administrativas; e*
- b) *poderá a Administração optar pela extinção do contrato e, nesse caso, adotar as medidas admitidas em lei para a continuidade da execução contratual.*

14.4. O contrato poderá ser extinto antes de cumpridas as obrigações nele estipuladas, ou antes do prazo nele fixado, por algum dos motivos previstos no [artigo 137 da Lei nº 14.133/21](#), bem como amigavelmente, assegurados o contraditório e a ampla defesa.

14.4.1. Nesta hipótese, aplicam-se também os [artigos 138 e 139](#) da mesma Lei.

14.4.2. A alteração social ou a modificação da finalidade ou da estrutura da empresa não ensejará a extinção se não restringir sua capacidade de concluir o contrato.

14.4.2.1. Se a operação implicar mudança da pessoa jurídica contratada, deverá ser formalizado termo aditivo para alteração subjetiva.

14.5. O termo de extinção, sempre que possível, será precedido:

- 14.5.1. Balanço dos eventos contratuais já cumpridos ou parcialmente cumpridos;





14.5.2. Relação dos pagamentos já efetuados e ainda devidos;

14.5.3. Indenizações e multas.

14.6. A extinção do contrato não configura óbice para o reconhecimento do desequilíbrio econômico-financeiro, hipótese em que será concedida indenização por meio de termo indenizatório ([art. 131, caput, da Lei n.º 14.133, de 2021](#)).

14.7. O contrato poderá ser extinto caso se constate que o contratado mantém vínculo de natureza técnica, comercial, econômica, financeira, trabalhista ou civil com dirigente do órgão ou entidade contratante ou com agente público que tenha desempenhado função na licitação ou atue na fiscalização ou na gestão do contrato, ou que deles seja cônjuge, companheiro ou parente em linha reta, colateral ou por afinidade, até o terceiro grau (art. 14, inciso IV, da Lei n.º 14.133, de 2021).

#### **CLÁUSULA DÉCIMA QUARTA – DOTAÇÃO ORÇAMENTÁRIA ([art. 92, VIII](#))**

15.1. As despesas decorrentes da presente contratação correrão à conta de recursos específicos consignados no Orçamento Geral do Município deste exercício, na dotação abaixo discriminada:

I.Gestão/Unidade: 08.03

II.Fonte de Recursos: 1700

III.Programa de Trabalho: 1050

IV.Elemento de Despesa: 44.90.51.00

15.2. A dotação relativa aos exercícios financeiros subsequentes será indicada após aprovação da Lei Orçamentária respectiva e liberação dos créditos correspondentes, mediante apostilamento.

#### **CLÁUSULA DÉCIMA QUINTA – DOS CASOS OMISSOS ([art. 92, III](#))**

16.1. Os casos omissos serão decididos pelo contratante, segundo as disposições contidas na Lei nº 14.133, de 2021, e demais normas federais aplicáveis e, subsidiariamente, segundo as disposições contidas na [Lei nº 8.078, de 1990 – Código de Defesa do Consumidor](#) – e normas e princípios gerais dos contratos.

#### **CLÁUSULA DÉCIMA SEXTA – ALTERAÇÕES**

17.1. Eventuais alterações contratuais reger-se-ão pela disciplina dos [arts. 124 e seguintes da Lei nº 14.133, de 2021](#).

17.2. O contratado é obrigado a aceitar, nas mesmas condições contratuais, os acréscimos ou supressões que se fizerem necessários, até o limite de 25% (vinte e cinco por cento) do valor inicial atualizado do contrato.

17.3. As alterações contratuais deverão ser promovidas mediante celebração de termo aditivo, submetido à prévia aprovação da consultoria jurídica do contratante, salvo nos casos de justificada necessidade de antecipação de seus efeitos, hipótese em que a formalização do aditivo deverá ocorrer no prazo máximo de 1 (um) mês (art. 132 da Lei nº 14.133, de 2021).

17.4. Registros que não caracterizam alteração do contrato podem ser realizados por simples apostila, dispensada a celebração de termo aditivo, na forma do [art. 136 da Lei nº 14.133, de 2021](#).

#### **CLÁUSULA DÉCIMA SÉTIMA – PUBLICAÇÃO**

18.1. Incumbirá ao contratante divulgar o presente instrumento no Portal Nacional de Contratações Públicas (PNCP), na forma prevista no [art. 94 da Lei 14.133, de 2021](#), bem como no respectivo sítio oficial na Internet, em atenção ao art. 91, *caput*, da Lei n.º 14.133, de 2021, e ao [art. 8º, §2º, da Lei n. 12.527, de 2011](#), c/c [art. 7º, §3º, inciso V, do Decreto n. 7.724, de 2012](#).

#### **CLÁUSULA DÉCIMA OITAVA – FORO ([art. 92, §1º](#))**

19.1. Fica eleito o Foro da Cidade de Salinas da Margarida, Comarca de Nazaré para dirimir os litígios que decorrerem da execução deste Termo de Contrato que não puderem ser compostos pela conciliação, conforme [art. 92, §1º, da Lei nº 14.133/21](#).

*[Local], [dia] de [mês] de [ano].*



MUNICÍPIO DE SALINAS DA MARGARIDA  
Maria De Fatima Pepe Cerqueira  
Prefeita

SECRETÁRIA MUNICIPAL DE ASSISTÊNCIA SOCIAL  
Sra. Lorena Fernandes Pedreira

RAZÃO SOCIAL DO CONTRATADO  
NOME DO REPRESENTANTE  
Representante legal do CONTRATADO

TESTEMUNHAS:

1-

2-

## **ANEXO I – MODELOS DE DECLARAÇÕES EXIGIDAS**

### **DECLARAÇÃO DE QUE ATENDE AOS REQUISITOS DE HABILITAÇÃO, E O DECLARANTE RESPONDERÁ PELA VERACIDADE DAS INFORMAÇÕES PRESTADAS, NA FORMA DA LEI (ART. 63, I, DA LEI Nº 14.133/2021).**

[Nome da Sua Empresa], CNPJ nº [CNPJ da Sua Empresa], situado à [Endereço da Sua Empresa], por seu representante legal [ou procurador ou responsável credenciado] [Nome], CPF nº [CPF], doravante denominado "Proponente", declara, sob as penas da lei, que atende a todos os requisitos de habilitação estabelecidos nos termos da Lei nº 14.133/2021, especialmente no que se refere ao Artigo 63, Inciso I.

Declaro ainda que todas as informações prestadas nesta declaração são verdadeiras e estão de acordo com a legislação vigente, assumindo total responsabilidade pela veracidade das informações aqui apresentadas, ciente das implicações legais decorrentes de falsas declarações.

Esta declaração é fornecida para os devidos fins de habilitação em processos licitatórios e outras situações em que se façam necessárias.

Dados e Locais: [Cidade], [Dados]

[Seu Nome] [Seu CPF] [Nome da Sua Empresa] CNPJ: [CNPJ da Sua Empresa]

#### **Observações:**

**1) Emitir em papel que identifique à licitante;**

**PREFEITURA MUNICIPAL DE SALINAS DA MARGARIDA**

**CONCORRÊNCIA Nº 0XX/2026**

(Processo Administrativo nº /2026)

**DECLARAÇÃO CONJUNTA DE CUMPRIMENTO DE REQUISITOS**

**(Conforme Item 5.4 do Edital)**

[Nome da Sua Empresa], CNPJ nº [CNPJ da Sua Empresa], situado à [Endereço da Sua Empresa], por seu representante legal [ou procurador ou responsável credenciado] da empresa [Seu Nome], CPF nº [Seu CPF], doravante denominado "Proponente", apresenta esta declaração para fins de participação na Concorrência Eletrônica [ou Presencial] nº [número do processo ou edital], promovido pela(o) [Nome do Órgão], sob as penas da lei, DECLARA:

- a. que inexistem fatos impeditivos para sua habilitação no certame, ciente da obrigatoriedade de declarar ocorrências posteriores;
- b. que cumpre os requisitos estabelecidos no artigo 3º da Lei Complementar nº 123, de 2006, estando apto a usufruir do tratamento favorecido estabelecido em seus arts. 42 a 49. *A assinalação do campo "não" apenas produzirá o efeito de o fornecedor não ter direito ao tratamento favorecido previsto na Lei Complementar nº 123, de 2006, mesmo que microempresa, empresa de pequeno porte ou sociedade cooperativa.*
- c. que está ciente e concorda com as condições contidas no Aviso de Contratação Direta e seus anexos;
- d. que assume a responsabilidade pelas transações que forem efetuadas junto a Prefeitura Municipal, assumindo como firmes e verdadeiras;
- e. que cumpre as exigências de reserva de cargos para pessoa com deficiência e para reabilitado da Previdência Social, de que trata o art. 93 da Lei nº 8.213/91.
- f. que não emprega menor de 18 anos em trabalho noturno, perigoso ou insalubre e não emprega menor de 16 anos, salvo menor, a partir de 14 anos, na condição de aprendiz, nos termos do artigo 7º, XXXIII, da Constituição;

**obs. Para cooperativas acrescentar:**

**g. que está organizado em cooperativa e cumpre os requisitos estabelecidos no artigo 16 da Lei nº 14.133, de 2021.**

**Data e Local**

**Assinatura do Diretor ou Representante Legal**

(Nome, carimbo e assinatura do representante legal da empresa).

## **ANEXO II – MODELOS DE DECLARAÇÕES EXIGIDAS**

### **MODELO DE DECLARAÇÃO DE QUE CONHECE AS CONDIÇÕES LOCAIS PARA A EXECUÇÃO DO OBJETO, BEM COMO AS IMPLICAÇÕES TÉCNICAS E FINANCEIRAS PARA A EXECUÇÃO DA OBRA, CONFORME RECOMENDAÇÃO DO ACÓRDÃO Nº 983/2008-TCU-PLENÁRIO**

[Nome da Sua Empresa], CNPJ nº [CNPJ da Sua Empresa], situado à [Endereço da Sua Empresa], por seu representante legal [ou procurador ou responsável credenciado] [Nome], CPF nº [CPF], doravante denominado "Proponente", por meio desta declaração, atesta que está plenamente ciente das condições locais para a execução do objeto da Concorrência Eletrônica [ou Presencial] nº [número do processo ou edital], promovido pela(o) [Nome do Órgão].

Além disso, reconhece todas as implicações técnicas e financeiras envolvidas na execução da referida obra, as quais incluem, mas não se limitam a:

1. As características do local de execução, incluindo condições geográficas, topográficas, climáticas e ambientais, bem como eventuais restrições legais ou regulatórias que possam afetar o desenvolvimento da obra.
2. Os recursos técnicos, materiais, equipamentos e mão de obra necessários para a realização da obra, bem como os prazos e etapas envolvidas.
3. Os custos associados à execução da obra, tais como aquisição de materiais, contratação de pessoal, pagamento de encargos sociais e tributários, entre outros.
4. A necessidade de cumprir rigorosamente todas as normas técnicas e regulamentações aplicáveis à execução da obra, de acordo com as disposições do Acórdão nº 983/2008-TCU-Plenário e outros no mesmo sentido.

Esta declaração é feita de forma voluntária e expressa a compreensão e compromisso da empresa em cumprir todas as condições técnicas e financeiras necessárias para a execução bem-sucedida da obra mencionada, de acordo com as orientações do órgão ou entidade promotora do processo licitatório.

A empresa declara ainda que está ciente das consequências legais decorrentes de informações falsas ou omissões intencionais no que dizem respeito às condições locais e implicações técnicas e financeiras para a execução da obra.

Sem mais para o momento, firmo a presente declaração.

Dados e Locais: [Cidade], [Dados]

[Seu Nome] [Seu CPF] [Nome da Sua Empresa] CNPJ: [CNPJ da Sua Empresa]

**Observações: 1) Emitir em papel que identifique à licitante;**

## ANEXO III – MODELOS DE DECLARAÇÕES EXIGIDAS

### MODELO DE DECLARAÇÃO DE VISTORIA

[Nome da Sua Empresa], CNPJ nº [CNPJ da Sua Empresa], situado à [Endereço da Sua Empresa], por seu representante legal [ou procurador ou responsável credenciado] da empresa [Seu Nome], CPF nº [Seu CPF], doravante denominado "Proponente", declara que o(a) Sr. (a) \_\_\_\_\_, portador da Carteira de Identidade n. \_\_\_\_\_, expedida pela \_\_\_\_\_, para fins de participação nesta licitação, vistoriou as instalações do local de execução do objeto deste certame, onde tomou conhecimento do local e das condições para a execução dos serviços, estando satisfeito(a) com as informações e esclarecimentos obtidos na aludida visita e, plenamente capacitado (a) a elaborar a proposta para a licitação em tela, de modo a não incorrer em omissões que jamais poderão ser alegadas em favor de eventuais pretensões de inclusão de serviços ou acréscimo dos preços.

Dados e Locais: [Cidade], [Dados]

[Seu Nome] [Seu CPF] [Nome da Sua Empresa] CNPJ: [CNPJ da Sua Empresa]

Visto:

\_\_\_\_\_  
Representante da Prefeitura

#### Observações:

- 1) Emitir em papel que identifique à licitante;
- 2) Caso a licitante entenda por não realizar a vistoria ao local da obra, deverá apresentar declaração de que conhece as condições locais para a execução do objeto, bem como das implicações técnicas e financeiras para execução da Obra, conforme recomenda o Acórdão nº 983/2008-TCU-Plenário e outros em mesmo sentido

## **ANEXO IV – MODELOS DE DECLARAÇÕES EXIGIDAS**

### **MODELO DE DISPENSA VISTORIA**

[Nome da Sua Empresa], CNPJ nº [CNPJ da Sua Empresa], situado à [Endereço da Sua Empresa], por seu representante legal [ou procurador ou responsável credenciado] da empresa [Seu Nome], CPF nº [Seu CPF], doravante denominado "Proponente", para fins de participação nesta licitação, DECLARA que optou por não realizar a vistoria local do objeto da licitação, que assume todo e qualquer risco por esta decisão, se comprometendo a execução do objeto referente a Concorrência Eletrônica [ou Presencial] nº [número do processo ou edital], promovido pela(o) [Nome do Órgão].

Por ser verdade, firmamos o presente.

Dados e Locais: [Cidade], [Dados]

[Seu Nome] [Seu CPF] [Nome da Sua Empresa] CNPJ: [CNPJ da Sua Empresa]

#### **Observações:**

**1) Emitir em papel que identifique à licitante;**

## **ANEXO V – MODELOS DE DECLARAÇÕES EXIGIDAS**

### **MODELO DE DECLARAÇÃO FORMAL DE INDICAÇÃO E ANUÊNCIA DO RESPONSÁVEL TÉCNICO QUE ACOMPANHARÁ A EXECUÇÃO DOS SERVIÇOS DE QUE TRATA O OBJETO**

[Nome da Sua Empresa], CNPJ nº [CNPJ da Sua Empresa], situado à [Endereço da Sua Empresa], por seu representante legal [ou procurador ou responsável credenciado] da empresa [Seu Nome], CPF nº [Seu CPF], doravante denominado "Proponente", para fins de participação nesta licitação, vem, por meio desta declaração formal, indicar que o(s) profissional(is) responsável(eis) por acompanhar(em) a execução do objeto do contrato que vier a ser celebrado com esta empresa por força da Concorrência Eletrônica [ou Presencial] nº [número do processo ou edital], promovido pela(o) [Nome do Órgão], conforme especificado no processo [número do processo ou edital], será(ão):

- Nome: [Seu Nome]
- CPF: [Seu CPF]
- Número de Registro na Entidade Profissional Competente: [Número do Registro]
- Área de Atuação: [Especificar a área de atuação, se aplicável]

Esta declaração é prestada de boa fé e de forma voluntária, assumindo a responsabilidade pela minha atuação como responsável técnico nos termos descritos acima.

Sem mais para o momento, firmo a presente declaração.

Dados e Locais: [Cidade], [Dados]

[Seu Nome] [Seu CPF] [Nome da Sua Empresa] CNPJ: [CNPJ da Sua Empresa]

### **ANUÊNCIA DO PROFISSIONAL**

[Seu Nome], CPF nº [Seu CPF], anuo com a inclusão de meu nome como responsável técnico e declaro que estou ciente de que atuarei na supervisão, orientação e garantia da qualidade técnica dos serviços prestados, bem como o cumprimento de todas as normas, disposições e especificações técnicas aplicáveis ao objeto do contrato, estando ciente de todos os riscos e implicações profissionais, administrativas e até penais de minha atuação.

Sem mais para o momento, firmo a presente declaração.

Dados e Locais: [Cidade], [Dados]

[Seu Nome] [Seu CPF] [Nome da Sua Empresa] CNPJ: [CNPJ da Sua Empresa]

### **Observações:**

- 1) Emitir em papel que identifique à licitante;**
- 2) Emitir a Anuência por profissional indicado**



## **ANEXO VI – MODELOS DE DECLARAÇÕES EXIGIDAS**

### **MODELO DE DECLARAÇÃO FORMAL DE QUE DISPORÁ, POR OCASIÃO DA FUTURA CONTRATAÇÃO, DAS INSTALAÇÕES, APARELHAMENTO E PESSOAL TÉCNICO CONSIDERADOS ESSENCIAIS PARA A EXECUÇÃO CONTRATUAL**

[Nome da Sua Empresa], CNPJ nº [CNPJ da Sua Empresa], situado à [Endereço da Sua Empresa], por seu representante legal [ou procurador ou responsável credenciado] da empresa [Seu Nome], CPF nº [Seu CPF], doravante denominado "Proponente", vem por meio desta declaração formal, atestar que, por ocasião da futura contratação para a execução do objeto da Concorrência Eletrônica [ou Presencial] nº [número do processo ou edital], promovido pela(o) [Nome do Órgão], a empresa disporá das instalações, aparelhamento e pessoal técnico considerado essencial para o cumprimento das obrigações contratuais.

Declara, portanto, que estará pronto e capacitados para fornecer os recursos necessários para a execução contratual, incluindo, mas não se limitando a:

1. Instalações: Comprometemo-nos a fornecer instalações específicas para o desempenho das atividades previstas no contrato, incluindo escritórios, laboratórios, depósitos ou qualquer outro espaço necessário para a realização dos serviços.
2. Aparelhamento: Comprometemo-nos a disponibilizar o aparelhamento e os equipamentos técnicos necessários para a execução do objeto do contrato, garantindo que estejam em perfeitas condições de funcionamento.
3. Pessoal Técnico: Comprometemo-nos a contar com o pessoal técnico qualificado e experiência, incluindo profissionais com as devidas habilitações e certificações, para atender às demandas do contrato.

Está ciente da importância de manter esses recursos à disposição para garantir o cumprimento das obrigações contratuais e garantir a qualidade e eficiência dos serviços prestados.

Esta declaração é prestada de boa fé e de forma voluntária, assumindo a responsabilidade pela disponibilidade dos recursos essenciais para a execução contratual nos termos descritos acima.

Sem mais para o momento, firmo a presente declaração.

Dados e Locais: [Cidade], [Dados]

[Seu Nome] [Seu CPF] [Nome da Sua Empresa] CNPJ: [CNPJ da Sua Empresa]

#### **Observações:**

##### **1) Emitir em papel que identifique à licitante;**

## **ANEXO VII – MODELOS DE DECLARAÇÕES EXIGIDAS**

### **DECLARAÇÃO DE QUE SUAS PROPOSTAS ECONÔMICAS COMPREENDE A INTEGRALIDADE DOS CUSTOS PARA ATENDIMENTO DOS DIREITOS TRABALHISTAS ASSEGURADOS NA CONSTITUIÇÃO FEDERAL, NAS LEIS TRABALHISTAS, NAS NORMAS INFRALEGAIS, NAS CONVENÇÕES COLETIVAS DE TRABALHO E NOS TERMOS DE AJUSTE DE CONDUTA VIGENTES NA DATA DE ENTREGA DAS PROPOSTAS**

[Nome da Sua Empresa], CNPJ nº [CNPJ da Sua Empresa], situado à [Endereço da Sua Empresa], por seu representante legal [ou procurador ou responsável credenciado] da empresa [Seu Nome], CPF nº [Seu CPF], doravante denominado "Proponente", doravante denominado "Proponente", apresento esta declaração para fins de participação na Concorrência Eletrônica [ou Presencial] nº [número do processo ou edital], promovido pela(o) [Nome do Órgão], atestando que:

1. sob as penas da lei, que a(s) proposta(s) econômica(s) apresentada(s) compreende(m) a integralidade dos custos para o atendimento dos direitos trabalhistas assegurados na Constituição Federal, nas leis trabalhistas, nas normas infralegais, nas convenções coletivas de trabalho e nos termos de ajuste de existentes na data de entrega das propostas, em conformidade com a conduta exigida pelo edital do referido processo licitatório ou de concorrência.
2. comprometo-se a cumprir rigorosamente todas as obrigações trabalhistas decorrentes da execução do contrato eventualmente celebrado com o Promotor, incluindo, mas não se limitando a:
  - a) Pagamento de acordo com as disposições legais e normativas vigentes.
  - b) Pagamento de horas extras e adicionais noturnas, quando aplicável.
  - c) Concessão de intervalos e descansos previstos na lei.
  - d) Fornecimento de equipamentos de proteção individual (EPIs) e cumprimento das normas de segurança do trabalho.
  - e) Regularização de eventuais situações de trabalho em desacordo com as normas trabalhistas.
  - f) Observância dos direitos previstos nas convenções coletivas de trabalho.
  - g) Atendimento às determinações de órgãos de fiscalização do trabalho.

Esta declaração é prestada de boa fé e de forma voluntária, assumindo ao Proponente a responsabilidade pela veracidade das informações nela contidas.

Sem mais para o momento, firmo a presente declaração.

Dados e Locais: [Cidade], [Dados]

[Seu Nome] [Seu CPF] [Nome da Sua Empresa] CNPJ: [CNPJ da Sua Empresa]

**Observações: 1) Emitir em papel que identifique à licitante;**

## **ANEXO VIII – MODELOS DE DECLARAÇÕES EXIGIDAS**

### **MODELO DE DECLARAÇÃO NEGATIVA DE VÍNCULO COM O SERVIÇO PÚBLICO**

[Nome da Sua Empresa], CNPJ nº [CNPJ da Sua Empresa], situado à [Endereço da Sua Empresa], por seu representante legal [ou procurador ou responsável credenciado] da empresa [Seu Nome], CPF nº [Seu CPF], doravante denominado "Proponente", para fins de participação na Concorrência Eletrônica [ou Presencial] nº [número do processo ou edital], promovido pela(o) [Nome do Órgão], DECLARA que:

- a) não possui, em seu quadro funcional e composição societária, agente público pertencente à entidade contratante, e que não possui parentes em linha reta ou colateral, por consanguinidade ou afinidade até 3º grau, e/ou não possui cônjuge ou companheiro(a) servidor da entidade contratante, de ocupante de cargo em comissão ou função de confiança e que exerça suas funções na área responsável pela presente demanda ou contratação.
- b) está ciente das disposições aplicáveis em caso de fornecimento de informações falsas.

Esta declaração é prestada de boa fé e de forma voluntária, assumindo ao Proponente a responsabilidade pela veracidade das informações nela contidas.

Sem mais para o momento, firmo a presente declaração.

Dados e Locais: [Cidade], [Dados]

[Seu Nome] [Seu CPF] [Nome da Sua Empresa] CNPJ: [CNPJ da Sua Empresa]

**Observações: 1) Emitir em papel que identifique à licitante;**

## ANEXO IX – MODELOS DE DECLARAÇÕES EXIGIDAS

### MODELO DE DECLARAÇÃO DE CUMPRIMENTO AO DISPOSTO NO ITEM 9.7, 9.8., 9.9. E SUBITENS

[Nome da Sua Empresa], CNPJ nº [CNPJ da Sua Empresa], situado à [Endereço da Sua Empresa], por seu representante legal [ou procurador ou responsável credenciado] da empresa [Seu Nome], CPF nº [Seu CPF], doravante denominado "Proponente", apresenta esta declaração para fins de participação na Concorrência Eletrônica [ou Presencial] nº [número do processo ou edital], promovido pela(o) [Nome do Órgão], atestando que:

- 1) está ciente e concorda com as condições contidas no edital e seus anexos, bem como de que a proposta apresentada compreende a integralidade dos custos para atendimento dos direitos trabalhistas assegurados na Constituição Federal, nas leis trabalhistas, nas normas infralegais, nas convenções coletivas de trabalho e nos termos de ajustamento de conduta vigentes na data de sua entrega em definitivo e que cumpre plenamente os requisitos de habilitação definidos no instrumento convocatório;
- 2) não emprega menor de 18 anos em trabalho noturno, perigoso ou insalubre e não emprega menor de 16 anos, salvo menor, a partir de 14 anos, na condição de aprendiz, nos termos do artigo 7º, XXXIII, da Constituição;
- 3) não possui empregados executando trabalho degradante ou forçado, observando o disposto nos incisos III e IV do art. 1º e no inciso III do art. 5º da Constituição Federal;
- 4) cumpre as exigências de reserva de cargos para pessoa com deficiência e para reabilitado da Previdência Social, previstas em lei e em outras normas específicas.

Dados e Locais: [Cidade], [Dados]

[Seu Nome] [Seu CPF] [Nome da Sua Empresa] CNPJ: [CNPJ da Sua Empresa]

## **ANEXO X – MODELOS DE DECLARAÇÕES EXIGIDAS**

### **MODELO DE DECLARAÇÃO PARA MICROEMPRESA E EMPRESA DE PEQUENO PORTE**

[Nome da Sua Empresa], CNPJ nº [CNPJ da Sua Empresa], situado à [Endereço da Sua Empresa], por seu representante legal [ou procurador ou responsável credenciado] da empresa [Seu Nome], CPF nº [Seu CPF], doravante denominado "Proponente", para fins de participação na Concorrência Eletrônica [ou Presencial] nº [número do processo ou edital], promovido pela(o) [Nome do Órgão], declara que:

1. é (microempresa ou empresa de pequeno porte – especificar o porte).
2. considerou o seu faturamento atualizado, até 30 (trinta) dias anteriores a data de apresentação da proposta;
3. (POSSUI OU NÃO POSSUI), sócios em comum com outras empresas. (Caso possua sócios em comum com outras empresas)
4. que os sócios em comum são: Sócios Nome, CPF - Empresa - CNPJ
5. que foi conferida a receita bruta global das empresas com sócios em comum até a data de 30 dias anteriores a data de apresentação da proposta, a fim de verificar se o valor é superior aos limites de ME/EPP, conforme prever o inciso V, § 4º, Art. 3º, da Lei Complementar nº 123, de 14 de dezembro de 2006.

Sendo assim, esta empresa \_\_\_\_\_ (ENCONTRA-SE OU NÃO SE ENCONTRA) enquadrada no conceito de microempresa e empresa de pequeno porte, conforme disposição da Lei Complementar nº 123, de 14 de dezembro de 2006.

Sem mais para o momento, firmo a presente declaração.

Dados e Locais: [Cidade], [Dados]

[Seu Nome] [Seu CPF] [Nome da Sua Empresa] CNPJ: [CNPJ da Sua Empresa]

## PREFEITURA MUNI DE SALINAS DA MARGARIDA

**Estudo Técnico Preliminar 25/2026****1. Informações Básicas**

Número do processo: 015/2026

**2. Descrição da necessidade**

PROCESSO ADMINISTRATIVO: 015/2026

A necessidade da presente contratação decorre da demanda do Município de Salinas da Margarida – Bahia pela execução das obras de construção de 20 (vinte) unidades habitacionais de interesse social, a serem implantadas no Sítio Negreiro, no âmbito do Programa Minha Casa, Minha Vida (MCMV), com financiamento oriundo do Fundo Nacional de Habitação de Interesse Social – FNHIS (Subvenção 50), conforme previsto no Termo de Compromisso nº 987135/2025/MCIDADES/CAIXA.

Em consonância com os preceitos estabelecidos pela Lei Federal nº 14.133/2021, especialmente no que se refere aos princípios do planejamento, da eficiência, da legalidade e do interesse público, a Administração Municipal deve adotar providências que assegurem a adequada execução de obras públicas, notadamente aquelas que envolvem recursos federais e programas de relevante impacto social. Nesse contexto, a contratação de empresa especializada em engenharia civil mostra-se necessária para garantir a execução técnica adequada do empreendimento, observando-se as normas aplicáveis, os parâmetros construtivos definidos e as exigências específicas do programa habitacional.

O Município de Salinas da Margarida apresenta características socioeconômicas marcadas pela predominância da atividade pesqueira artesanal, com a presença de comunidades tradicionais que enfrentam restrições quanto ao acesso à moradia digna, refletindo um quadro histórico de déficit habitacional. As famílias beneficiárias do empreendimento enquadram-se nos critérios de atendimento do Programa Minha Casa, Minha Vida, o que evidencia a relevância da intervenção como instrumento de promoção da inclusão social, melhoria das condições habitacionais e fortalecimento das políticas públicas de habitação de interesse social.

Cumprir destacar que o Programa Minha Casa, Minha Vida – FNHIS Sub 50 impõe requisitos técnicos e administrativos específicos para a concepção, aprovação e execução dos empreendimentos habitacionais, exigindo a prévia análise e aprovação dos projetos pela Caixa Econômica Federal – CEF, na qualidade de agente operador. Em atendimento a essas exigências, os projetos técnicos, memoriais descritivos, planilhas orçamentárias, cronograma físico-financeiro, bem como as Anotações de Responsabilidade Técnica (ART/RRT) e demais documentos necessários, foram previamente elaborados e aprovados, constituindo condição indispensável para a formalização do Termo de Compromisso e para a liberação dos recursos federais.

Tal sistemática é inerente ao programa habitacional e não representa afronta aos princípios que regem as contratações públicas, uma vez que a elaboração antecipada dos documentos técnicos constitui etapa obrigatória para a viabilização do empreendimento, garantindo segurança jurídica, eficiência administrativa e adequada aplicação dos recursos públicos.

Dessa forma, a contratação dos serviços de engenharia revela-se necessária para assegurar a execução do empreendimento habitacional nos prazos e condições pactuados, contribuindo para a redução do déficit habitacional no Município, a melhoria da qualidade de vida da população beneficiária e o cumprimento das obrigações assumidas junto ao Governo Federal.

Sob o aspecto da gestão pública, a realização da contratação neste momento permite a continuidade do planejamento já desenvolvido, evitando riscos decorrentes de atrasos, reprogramações contratuais ou eventual perda de recursos, além de assegurar o imediato início da execução das obras. Do ponto de vista social, a contratação atende a uma demanda habitacional relevante, especialmente das comunidades pesqueiras locais, promovendo impactos positivos duradouros na segurança, salubridade e dignidade das famílias contempladas.

Assim, resta evidenciada a necessidade da contratação, por se tratar de medida essencial para a implementação da política habitacional municipal, em consonância com a legislação vigente, com as diretrizes do Programa Minha Casa, Minha Vida – FNHIS Sub 50 e com o interesse público.

### 3. Área requisitante

Área Requisitante	Responsável
FUNDO MUNICIAPAL DE ASSSITENCIA SOCIAL	LORENA FERNANDES PEDREIRA

### 4. Descrição dos Requisitos da Contratação

Destaca-se que o objeto desta licitação possui natureza de serviço comum de engenharia, enquadrando-se como objeto passível de contratação por meio de licitação na modalidade concorrência, nos termos da legislação vigente, uma vez que suas especificações são usuais no mercado e podem ser objetivamente definidas no edital.

A execução dos serviços não resulta em uma relação empregatícia entre os colaboradores da Entidade Contratada e a Administração, sendo expressamente proibida a existência de qualquer vínculo que configure pessoalidade e subordinação direta entre as partes.

Os serviços em questão serão prestados mediante contratação de uma empresa especializada em obras e serviços de engenharia.

Essa empresa deve possuir em seu quadro de profissionais técnicos individuais habilitados de acordo com as disposições previstas na Resolução 2018/73 do Conselho Federal de Engenharia e Agronomia (CONFEA) e/ou, ainda, em conformidade com as diretrizes previstas na Lei 12.378/2010. Esses profissionais deverão estar regularmente inscritos nos órgãos de classe pertinentes à sua formação, ou que lhes conferirão a capacidade de emitir Anotação de Responsabilidade Técnica – ART ou Registro de Responsabilidade Técnica – RRT.

Além disso, uma empresa contratada deve estar em conformidade com os padrões de sustentabilidade estipulados tanto neste instrumento quanto em futuros termos de referência que possam ser aplicáveis.

Ademias, será solicitado da contratada a apresentação de evidências que atestam a experiência técnica da contratada no âmbito da engenharia civil/arquitetura, incluindo a demonstração de realização de obras e serviços de engenharia que sejam congruentes com os parâmetros previstos no projeto.

Para cumprir essa exigência, a empresa concorrente deverá comprovar tanto a sua capacidade técnico-operacional como a capacidade técnico-profissional do responsável técnico, devendo constar o seguinte:

1. Capacidade técnico-operacional:

1. O(s) atestado(s) exigido(s), sucederá mediante apresentação de um ou mais atestados de capacidade técnica, fornecido por pessoa jurídica de direito público ou privado devidamente identificada, em nome do contratado, relativo à execução de serviço de engenharia, compatível em características, quantidades e prazos com o objeto presente, envolvendo as parcelas de maior relevância e valor significativo do objeto. Será admitida, para fins de comprovação de quantitativo mínimo do serviço, a apresentação de diferentes atestados de serviços executados de forma concomitante:

DESCRIÇÃO	UNID.	QUANTIDADE
CONCRETAGEM DE RADIER, PISO DE CONCRETO OU LAJE SOBRE SOLO, FCK 30 MPA - LANÇAMENTO, ADENSAMENTO E ACABAMENTO. AF_09/2021	m <sup>3</sup>	133,5
ALVENARIA DE VEDAÇÃO DE BLOCOS CERÂMICOS FURADOS NA HORIZONTAL DE 9X19X19 CM (ESPESSURA 9 CM) E ARGAMASSA DE ASSENTAMENTO COM PREPARO EM BETONEIRA. AF_12/2021	M <sup>2</sup>	865
TRAMA DE MADEIRA COMPOSTA POR RIPAS, CAIBROS E TERÇAS PARA TELHADOS DE ATÉ 2 ÁGUAS PARA TELHA CERÂMICA CAPA-CANAL, INCLUSO TRANSPORTE VERTICAL. AF_07/2019	M <sup>2</sup>	734,9
FABRICAÇÃO E INSTALAÇÃO DE TESOURA INTEIRA EM MADEIRA NÃO APARELHADA, VÃO DE 6 M, PARA TELHA CERÂMICA OU DE CONCRETO, INCLUSO IÇAMENTO. AF_07/2019	UN	40,00
ARMAÇÃO DE LAJE DE ESTRUTURA CONVENCIONAL DE CONCRETO ARMADO UTILIZANDO AÇO CA-50 DE 8,0 MM - MONTAGEM. AF_06/2022	M	5.503,1



Os atestados exigidos no subitem anterior, para serem aceitos, deverão ter as seguintes informações:

- Descrição das características técnicas das obras ou serviços e atestar a execução parcial ou total do objeto do contrato;
- Data de emissão;
- Menção ao documento de responsabilidade técnica expedido em razão das obras ou serviços executados (ART/RRT);
- Informações quanto a autoria do documento, como nome completo e endereço.

2. Capacidade técnico-profissional

1. O(s) atestado(s) exigido(s), sucederá mediante apresentação de Certidão de Acervo Técnico – CAT com registro, expedida pelo CREA ou CAU da região pertinente, nos termos da legislação aplicável, em nome do(s) responsável(is) técnico(s) e/ou membros da equipe técnica que participarão da obra, que demonstre a Anotação de Responsabilidade Técnica - ART ou o Registro de Responsabilidade Técnica - RRT, relativo à execução dos serviços para serem aceitos, deverão ter as seguintes informações:

DESCRIÇÃO	UNID.
CONCRETAGEM DE RADIER, PISO DE CONCRETO OU LAJE SOBRE SOLO, FCK 30 MPA - LANÇAMENTO, ADENSAMENTO E ACABAMENTO. AF_09/2021	m <sup>3</sup>
ALVENARIA DE VEDAÇÃO DE BLOCOS CERÂMICOS FURADOS NA HORIZONTAL DE 9X19X19 CM (ESPESSURA 9 CM) E ARGAMASSA DE ASSENTAMENTO COM PREPARO EM BETONEIRA. AF_12/2021	M <sup>2</sup>
TRAMA DE MADEIRA COMPOSTA POR RIPAS, CAIBROS E TERÇAS PARA TELHADOS DE ATÉ 2 ÁGUAS PARA TELHA CERÂMICA CAPA-CANAL, INCLUSO TRANSPORTE VERTICAL. AF_07/2019	M <sup>2</sup>
FABRICAÇÃO E INSTALAÇÃO DE TESOURA INTEIRA EM MADEIRA NÃO APARELHADA, VÃO DE 6 M, PARA TELHA CERÂMICA OU DE CONCRETO, INCLUSO IÇAMENTO. AF_07/2019	UN
ARMAÇÃO DE LAJE DE ESTRUTURA CONVENCIONAL DE CONCRETO ARMADO UTILIZANDO AÇO CA-50 DE 8,0 MM - MONTAGEM. AF_06/2022	KG

De mais a mais, ainda será solicitado da contratada a apresentação Registro ou inscrição da empresa contratada no CREA (Conselho Regional de Engenharia e Agronomia) e/ou CAU (Conselho de

Arquitetura e Urbanismo), conforme as áreas de atuação previstas no projeto básico, em plena validade, bem como a do profissional responsável técnico indicado pela contratada.

As entidades deverão fornecer uma Declaração de Conhecimento das Condições do Local de Execução do Objeto, esta declaração será formalizada pelo representante legal da entidade, ou realizar a vistoria no local de execução da obra, é facultado à escolha de qualquer uma das opções as concorrentes.

- Caso opte por realizar uma vistoria, esta deverá ser realizada até 1 (um) dia útil antes da data estipulada no futuro Edital para a abertura da sessão pública da licitação. A vistoria será conduzida em conjunto com um servidor ou servidora da Secretaria responsável pelo objeto certame.

## **5. Levantamento de Mercado**

A execução dos serviços de construção de 20 (vinte) unidades habitacionais de interesse social, a serem implantadas no Sítio Negreiro, no Município de Salinas da Margarida – Bahia, no âmbito do Programa Minha Casa, Minha Vida – Fundo Nacional de Habitação de Interesse Social (MCMV FNHIS Sub 50), conforme Termo de Compromisso nº 987135/2025/MCIDADES/CAIXA, incluindo o fornecimento de materiais, mão de obra, equipamentos e todos os serviços necessários à completa execução do empreendimento, em estrita observância aos projetos aprovados, memorial descritivo, planilha orçamentária e cronograma físico-financeiro, demanda mão de obra qualificada, estrutura técnica adequada, equipamentos compatíveis e o rigoroso cumprimento das normas técnicas, ambientais e de segurança do trabalho aplicáveis.

Trata-se de empreendimento habitacional de interesse social, financiado com recursos federais, o que exige elevado grau de organização técnica, controle de qualidade, cumprimento de prazos pactuados e atendimento às exigências estabelecidas pela Caixa Econômica Federal, agente operador do programa, visando assegurar a adequada execução das unidades habitacionais e a segurança das famílias beneficiárias.

Para atendimento da demanda, foram analisadas as seguintes alternativas:

### **1) Execução direta pelo Município**

A execução direta pela Administração Municipal exigiria a mobilização de estrutura própria, com a necessidade de formação ou ampliação de equipes técnicas especializadas em obras civis, bem como a aquisição ou locação de equipamentos e ferramentas adequadas, além da compra direta de materiais de construção e da organização logística para transporte e armazenamento.

Riscos e desvantagens principais:

- Necessidade de investimento inicial elevado para capacitação de equipes, aquisição de equipamentos e estruturação logística;
- Maior complexidade na gestão, fiscalização e controle técnico da obra, incluindo segurança do trabalho e cumprimento das normas técnicas;
- Dificuldade em manter equipes próprias especializadas de forma contínua, gerando custos indiretos elevados;
- Risco de atrasos na execução em razão da sobrecarga das equipes municipais ou da indisponibilidade de recursos operacionais.

### **2) Contratação de profissionais autônomos (mão de obra avulsa)**

A contratação de profissionais autônomos por serviços específicos implicaria a fragmentação da execução da obra, com a necessidade de contratação individual de pedreiros, eletricitistas, encanadores, pintores e demais especialidades envolvidas na construção das unidades habitacionais.

Riscos e desvantagens principais:

- Dificuldade de coordenação e integração das diversas etapas da obra, aumentando a probabilidade de retrabalhos e inconsistências técnicas;
- Limitações quanto à padronização da qualidade dos serviços e à exigência de garantias técnicas formais;
- Maior risco jurídico e trabalhista, além de aumento do esforço de fiscalização por parte da Administração;
- Ausência de responsabilidade técnica integrada sobre o conjunto da obra, dificultando a apuração de eventuais falhas construtivas.

### 3) Contratação de empresa especializada em engenharia civil (opção recomendada)

A contratação de empresa especializada em engenharia civil, com comprovada capacidade técnica e operacional, apresenta-se como a alternativa mais adequada para a execução do empreendimento. Essa modalidade permite a execução integrada da obra, com responsabilidade técnica formal, gestão unificada dos serviços, controle de qualidade e cumprimento das exigências do programa federal.

Vantagens principais:

- Execução integrada e coordenada das etapas da obra, com cronograma único e planejamento técnico adequado;
- Responsabilidade técnica formalizada, com registro das Anotações de Responsabilidade Técnica (ART/RRT) pertinentes;
- Possibilidade de exigência de garantias contratuais quanto à qualidade e durabilidade dos serviços executados;
- Redução do esforço administrativo e operacional da municipalidade, que passa a atuar prioritariamente na fiscalização do contrato;
- Ganho de eficiência e economicidade decorrente da gestão integrada de materiais, mão de obra e equipamentos.

Diante da análise das alternativas disponíveis, conclui-se que a contratação de empresa especializada em engenharia civil constitui a solução mais eficiente, segura e economicamente vantajosa para a execução das obras de construção das 20 unidades habitacionais de interesse social no Sítio Negreiro, assegurando o atendimento às exigências técnicas, legais e operacionais do Programa Minha Casa, Minha Vida – FNHIS Sub 50, bem como o adequado cumprimento dos prazos, custos e padrões de qualidade estabelecidos.

## 6. Descrição da solução como um todo

A solução adotada consiste na contratação de empresa especializada em engenharia civil, devidamente habilitada, para a execução das obras de construção de 20 (vinte) unidades habitacionais de interesse social, a serem implantadas no Sítio Negreiro, no Município de Salinas da Margarida – Bahia, no âmbito do Programa Minha Casa, Minha Vida (MCMV), com recursos provenientes do Fundo Nacional de Habitação de Interesse Social – FNHIS (Submodalidade 50), conforme disposto no Termo de Compromisso nº 987135/2025/MCIDADES/CAIXA.

A execução do empreendimento compreenderá a realização integral de todas as etapas necessárias à entrega das unidades habitacionais em condições adequadas de uso e habitabilidade, incluindo, entre outras, a execução de serviços preliminares, infraestrutura, fundações, estrutura, alvenaria, sistemas de cobertura, instalações elétricas e hidrossanitárias, revestimentos, acabamentos e demais serviços complementares, observando rigorosamente os projetos técnicos aprovados, os memoriais descritivos, a planilha orçamentária e o cronograma físico-financeiro.

A contratação de empresa especializada possibilita a execução do empreendimento de forma integrada e tecnicamente adequada, assegurando o cumprimento das normas técnicas vigentes, das exigências estabelecidas pelos órgãos financiadores e da legislação aplicável, além de permitir o controle efetivo de qualidade, prazos e custos. Dessa forma, a solução proposta contribui para o atendimento das diretrizes da política pública de habitação de interesse social, promovendo a melhoria das condições de moradia da população beneficiária e a mitigação do déficit habitacional existente no Município de Salinas da Margarida.

7. Estimativa das Quantidades a serem Contratadas

A quantidade dos serviços a serem contratados, correspondem as especificadas na planilha a baixo:

Nº Macrosserviço / Serviço	Descrição Macrosserviço / Serviço	Qtd. (valor calculado)	Und.
CONSTRUÇÃO DE 20 UNIDADES HABITACIONAIS			
1	SERVIÇOS PRELIMINARES - INICIAIS GERAIS		
1.1	FORNECIMENTO E INSTALAÇÃO DE PLACA DE OBRA COM CHAPA GALVANIZADA E ESTRUTURA DE MADEIRA. AF_03/2022_PS	8,00	M2
1.2	TAPUME COM TELHA METÁLICA. AF_03/2024	699,56	M2
1.3	ENTRADA DE ENERGIA ELÉTRICA, AÉREA, TRIFÁSICA, COM CAIXA DE EMBUTIR, CABO DE 10 MM2 E DISJUNTOR DIN 50A (INCLUSO O POSTE DE CONCRETO). AF_07/2020	1,00	UN
1.4	KIT CAVALETE PARA MEDIÇÃO DE ÁGUA - ENTRADA INDIVIDUALIZADA, EM CPVC DN 28 MM (1"), PARA 1 MEDIDOR - FORNECIMENTO E INSTALAÇÃO (EXCLUSIVE HIDRÔMETRO). AF_03/2024	1,00	UN
1.5	ADMINISTRAÇÃO LOCAL	1,00	UN

<b>3</b>	<b>SERVIÇOS PRELIMINARES - CANTEIRO DE OBRAS</b>		
3.1	BARRACAO PARA DEPOSITO EM TABUAS DE MADEIRA, COBERTURA EM FIBROCIMENTO 4 MM, INCLUSO PISO ARGAMASSA TRAÇO 1:6 (CIMENTO E AREIA)	10,00	M2
<b>4</b>	<b>SERVIÇOS PRELIMINARES - MANUTENÇÃO DE CANTEIRO</b>		
4.1	CARGA, MANOBRA E DESCARGA DE ENTULHO EM CAMINHÃO BASCULANTE 18 M³ - CARGA COM ESCAVADEIRA HIDRÁULICA (CAÇAMBA DE 0,80 M³ / 111 HP) E DESCARGA LIVRE (UNIDADE: M3). AF_07/2020	400,00	M3
<b>5</b>	<b>UNIDADES HABITACIONAIS - SERVIÇOS PRELIMINARES- LOCAÇÃO</b>		
5.1	LOCAÇÃO CONVENCIONAL DE OBRA, UTILIZANDO GABARITO DE TÁBUAS CORRIDAS PONTALETADAS A CADA 2,00M - 2 UTILIZAÇÕES. AF_03/2024	686,00	M
<b>6</b>	<b>UNIDADES HABITACIONAIS - FUNDAÇÕES</b>		
6.1	ESCAVAÇÃO MECANIZADA PARA BLOCO DE COROAMENTO OU SAPATA COM RETROESCAVADEIRA (INCLUINDO ESCAVAÇÃO PARA COLOCAÇÃO DE FÔRMAS). AF_01/2024	298,00	M3
6.2	COMPACTAÇÃO MECÂNICA DE SOLO PARA EXECUÇÃO DE RADIER, PISO DE CONCRETO OU LAJE SOBRE SOLO, COM COMPACTADOR DE SOLOS A PERCUSSÃO. AF_09/2021	1.138,80	M2
6.3	CAMADA SEPARADORA PARA EXECUÇÃO DE RADIER, PISO DE CONCRETO OU LAJE SOBRE SOLO, EM LONA PLÁSTICA. AF_09/2021	1.138,80	M2
6.4	LASTRO COM MATERIAL GRANULAR (PEDRA BRITADA N. 2), APLICADO EM PISOS OU LAJES SOBRE SOLO, ESPESSURA DE *10 CM*. AF_01/2024	53,80	M3
6.5	FABRICAÇÃO, MONTAGEM E DESMONTAGEM DE FORMA PARA RADIER, PISO DE CONCRETO OU LAJE SOBRE SOLO, EM MADEIRA SERRADA, 4 UTILIZAÇÕES. AF_09/2021	151,00	M2

6.6	ARMAÇÃO DE LAJE DE ESTRUTURA CONVENCIONAL DE CONCRETO ARMADO UTILIZANDO AÇO CA-50 DE 8,0 MM - MONTAGEM. AF_06/2022	11.006,20	KG
6.7	ARMAÇÃO DE PILAR OU VIGA DE ESTRUTURA CONVENCIONAL DE CONCRETO ARMADO UTILIZANDO AÇO CA-50 DE 10,0 MM - MONTAGEM. AF_06/2022	572,00	KG
6.8	ARMAÇÃO DE PILAR OU VIGA DE ESTRUTURA CONVENCIONAL DE CONCRETO ARMADO UTILIZANDO AÇO CA-60 DE 5,0 MM - MONTAGEM. AF_06/2022	78,00	KG
6.9	CONCRETAGEM DE RADIER, PISO DE CONCRETO OU LAJE SOBRE SOLO, FCK 30 MPA - LANÇAMENTO, ADENSAMENTO E ACABAMENTO. AF_09/2021	267,00	M3
6.10	REATERRO MANUAL DE VALAS, COM COMPACTADOR DE SOLOS DE PERCUSSÃO. AF_08/2023	31,00	M3
<b>7</b>	<b>UNIDADES HABITACIONAIS - IMPERMEABILIZAÇÃO</b>		
7.1	IMPERMEABILIZAÇÃO DE SUPERFÍCIE COM ARGAMASSA POLIMÉRICA / MEMBRANA ACRÍLICA, 3 DEMÃOS. AF_09/2023	1.219,20	M2
7.2	VEU DE POLIESTER PARA IMPERMEABILIZACAO	1.219,20	M2
<b>8</b>	<b>UNIDADES HABITACIONAIS - SUPRAESTRUTURA - PILARES, VIGAS E LAJES</b>		
8.1	MONTAGEM E DESMONTAGEM DE FÔRMA DE PILARES RETANGULARES E ESTRUTURAS SIMILARES, PÉ-DIREITO SIMPLES, EM CHAPA DE MADEIRA COMPENSADA RESINADA, 8 UTILIZAÇÕES. AF_09/2020	287,80	M2
8.2	MONTAGEM E DESMONTAGEM DE FÔRMA DE VIGA, SEM ESCORAMENTO, PÉ-DIREITO SIMPLES, EM CHAPA DE MADEIRA RESINADA, 8 UTILIZAÇÕES.	493,00	M2
8.3	MONTAGEM E DESMONTAGEM DE FÔRMA DE VIGA, ESCORAMENTO COM GARFO DE MADEIRA, PÉ-DIREITO SIMPLES, EM CHAPA DE MADEIRA RESINADA, 8 UTILIZAÇÕES. AF_09/2020	103,20	M2
8.4	ARMAÇÃO DE PILAR OU VIGA DE ESTRUTURA CONVENCIONAL DE CONCRETO ARMADO UTILIZANDO AÇO CA-60 DE 5,0 MM - MONTAGEM. AF_06/2022	1.408,00	KG

8.5	ARMAÇÃO DE PILAR OU VIGA DE ESTRUTURA CONVENCIONAL DE CONCRETO ARMADO UTILIZANDO AÇO CA-50 DE 8,0 MM - MONTAGEM. AF_06/2022	1.789,40	KG
8.6	ARMAÇÃO DE PILAR OU VIGA DE ESTRUTURA CONVENCIONAL DE CONCRETO ARMADO UTILIZANDO AÇO CA-50 DE 10,0 MM - MONTAGEM. AF_06/2022	1.712,00	KG
8.7	LAJE PRÉ-MOLDADA UNIDIRECIONAL, BIAPOIADA, PARA PISO, ENCHIMENTO EM CERÂMICA, VIGOTA CONVENCIONAL, ALTURA TOTAL DA LAJE (ENCHIMENTO+CAPA) = (8+4). AF_11/2020	115,40	M2
8.8	CONCRETAGEM DE PILARES, FCK = 25 MPA, COM USO DE BALDES - LANÇAMENTO, ADENSAMENTO E ACABAMENTO. AF_02/2022	25,60	M3
8.9	CONCRETAGEM DE VIGAS E LAJES, FCK=25 MPA, PARA QUALQUER TIPO DE LAJE COM BALDES EM EDIFICAÇÃO TÉRREA - LANÇAMENTO, ADENSAMENTO E ACABAMENTO. AF_02/2022	53,40	M3
9	<b>UNIDADES HABITACIONAIS - ALVENARIA /FECHAMENTOS</b>		
9.1	ALVENARIA DE VEDAÇÃO DE BLOCOS CERÂMICOS FURADOS NA HORIZONTAL DE 9X19X19 CM (ESPESSURA 9 CM) E ARGAMASSA DE ASSENTAMENTO COM PREPARO EM BETONEIRA. AF_12/2021	1.730,00	M2
9.2	VERGA MOLDADA IN LOCO EM CONCRETO, ESPESSURA DE *10* CM. AF_03/2024	324,00	M
9.3	CONTRAVERGA MOLDADA IN LOCO EM CONCRETO, ESPESSURA DE *10* CM. AF_03/2024	184,00	M
10	<b>UNIDADES HABITACIONAIS - ESQUADRIAS METALICAS</b>		
10.1	PORTA DE ALUMÍNIO DE ABRIR COM LAMBRI, COM GUARNIÇÃO, FIXAÇÃO COM PARAFUSOS - FORNECIMENTO E INSTALAÇÃO. AF_12/2019	67,20	M2
10.2	JANELA DE ALUMÍNIO DE CORRER COM 2 FOLHAS PARA VIDROS (VIDROS INCLUSOS), BATENTE/ REQUADRO 6 A 14 CM, ACABAMENTO COM ACETATO OU BRILHANTE, FIXAÇÃO COM PARAFUSO, SEM GUARNIÇÃO/ ALIZAR,	52,00	M2

	DIMENSÕES 100X120 CM, VEDAÇÃO COM SILICONE, EXCLUSIVE CONTRAMARCO - FORNECIMENTO E INSTALAÇÃO. AF_11/2024		
10.3	JANELA DE ALUMÍNIO DE CORRER COM 3 FOLHAS (2 VENEZIANAS E 1 FOLHA PARA VIDRO,VIDRO INCLUSO), BATENTE/ REQUADRO 6 A 14 CM, SEM ACABAMENTO, FIXAÇÃO COM PARAFUSO, SEM GUARNIÇÃO/ ALIZAR, DIMENSÕES 100X120 CM, VEDAÇÃO COM SILICONE, EXCLUSIVE CONTRAMARCO - FORNECIMENTO E INSTALAÇÃO. AF_11/2024	56,00	M2
10.4	JANELA DE ALUMÍNIO TIPO MAXIM-AR, BATENTE/ REQUADRO 3 A 14 CM, VIDRO INCLUSO, FIXAÇÃO COM PARAFUSO, SEM GUARNIÇÃO/ ALIZAR, DIMENSÕES 60X80 (A X L) CM, SEM ACABAMENTO, VEDAÇÃO COM SILICONE, EXCLUSIVE CONTRAMARCO - FORNECIMENTO E INSTALAÇÃO. AF_11/2024	9,60	M2
<b>11</b>	<b>UNIDADES HABITACIONAIS - ESQUADRIAS DE MADEIRA</b>		
11.1	KIT DE PORTA DE MADEIRA PARA PINTURA, SEMI-OCA (LEVE OU MÉDIA), PADRÃO POPULAR, 80X210CM, ESPESSURA DE 3,5CM, ITENS INCLUSOS: DOBRADIÇAS, MONTAGEM E INSTALAÇÃO DO BATENTE, FECHADURA COM EXECUÇÃO DO FURO - FORNECIMENTO E INSTALAÇÃO. AF_12/2019	60,00	UN
<b>12</b>	<b>UNIDADES HABITACIONAIS - TELHADOS</b>		
12.1	TRAMA DE MADEIRA COMPOSTA POR RIPAS, CAIBROS E TERÇAS PARA TELHADOS DE ATÉ 2 ÁGUAS PARA TELHA CERÂMICA CAPA-CANAL, INCLUSO TRANSPORTE VERTICAL. AF_07/2019	1.469,80	M2
12.2	TELHAMENTO COM TELHA CERÂMICA CAPA-CANAL, TIPO PAULISTA, COM ATÉ 2 ÁGUAS, INCLUSO TRANSPORTE VERTICAL. AF_07/2019	1.469,80	M2
12.3	PINTURA IMUNIZANTE PARA MADEIRA, 1 DEMÃO. AF_01/2021	2.076,00	M2
12.4	AMARRAÇÃO DE TELHAS CERÂMICAS OU DE CONCRETO. AF_07/2019	10.520,00	UN



12.5	CUMEEIRA PARA TELHA CERÂMICA EMBOÇADA COM ARGAMASSA TRAÇO 1:2:9 (CIMENTO, CAL E AREIA) PARA TELHADOS COM ATÉ 2 ÁGUAS, INCLUSO TRANSPORTE VERTICAL. AF_07/2019	213,00	M
12.6	FABRICAÇÃO E INSTALAÇÃO DE TESOURA INTEIRA EM MADEIRA NÃO APARELHADA, VÃO DE 6 M, PARA TELHA CERÂMICA OU DE CONCRETO, INCLUSO IÇAMENTO. AF_07/2019	80,00	UN
<b>13</b>	<b>UNIDADES HABITACIONAIS - REVESTIMENTOS INTERNOS</b>		
13.1	CHAPISCO APLICADO EM ALVENARIAS E ESTRUTURAS DE CONCRETO INTERNAS, COM COLHER DE PEDREIRO. ARGAMASSA TRAÇO 1:3 COM PREPARO EM BETONEIRA 400L. AF_10/2022	2.722,00	M2
13.2	CHAPISCO APLICADO NO TETO OU EM ALVENARIA E ESTRUTURA, COM ROLO PARA TEXTURA ACRÍLICA. ARGAMASSA TRAÇO 1:4 E EMULSÃO POLIMÉRICA (ADESIVO) COM PREPARO EM BETONEIRA 400L. AF_10/2022	88,80	M2
13.3	EMBOÇO, EM ARGAMASSA TRAÇO 1:2:8, PREPARO MECÂNICO, APLICADO MANUALMENTE EM PAREDES INTERNAS, PARA AMBIENTES COM ÁREA MENOR QUE 5M², E = 10MM, COM TALISCAS. AF_03/2024	469,80	M2
13.4	MASSA ÚNICA, EM ARGAMASSA TRAÇO 1:2:8, PREPARO MECÂNICO, APLICADA MANUALMENTE EM PAREDES INTERNAS DE AMBIENTES COM ÁREA ENTRE 5M² E 10M², E = 10MM, COM TALISCAS. AF_03/2024	1.601,00	M2
13.5	MASSA ÚNICA, EM ARGAMASSA TRAÇO 1:2:8 PREPARO MECÂNICO, APLICADA MANUALMENTE EM PAREDES INTERNAS DE AMBIENTES COM ÁREA MAIOR QUE 10M², E = 10MM, COM TALISCAS. AF_03/2024	651,20	M2
13.6	MASSA ÚNICA, EM ARGAMASSA TRAÇO 1:2:8, PREPARO MECÂNICO, APLICADA MANUALMENTE EM TETO, E = 10MM, COM TALISCAS. AF_03/2024	88,80	M2
<b>14</b>	<b>UNIDADES HABITACIONAIS - REVESTIMENTOS CERÂMICOS</b>		

14.1	REVESTIMENTO CERÂMICO PARA PAREDES INTERNAS COM PLACAS TIPO ESMALTADA DE DIMENSÕES 20X20 CM APLICADAS A MEIA ALTURA DAS PAREDES. AF_02/2023_PE	393,00	M2
14.2	REVESTIMENTO CERÂMICO PARA PAREDES INTERNAS COM PLACAS TIPO ESMALTADA DE DIMENSÕES 20X20 CM APLICADAS NA ALTURA INTEIRA DAS PAREDES. AF_02/2023_PE	76,80	M2
<b>15</b>	<b>UNIDADES HABITACIONAIS - REVESTIMENTOS EXTERNOS</b>		
15.1	CHAPISCO APLICADO EM ALVENARIA (COM PRESENÇA DE VÃOS) E ESTRUTURAS DE CONCRETO DE FACHADA, COM COLHER DE PEDREIRO. ARGAMASSA TRAÇO 1:3 COM PREPARO EM BETONEIRA 400L. AF_10/2022	607,00	M2
15.2	CHAPISCO APLICADO EM ALVENARIA (SEM PRESENÇA DE VÃOS) E ESTRUTURAS DE CONCRETO DE FACHADA, COM COLHER DE PEDREIRO. ARGAMASSA TRAÇO 1:3 COM PREPARO EM BETONEIRA 400L. AF_10/2022	609,00	M2
15.3	EMBOÇO OU MASSA ÚNICA EM ARGAMASSA TRAÇO 1:2: 8, PREPARO MECÂNICO COM BETONEIRA 400 L, APLICADA MANUALMENTE EM PANOS CEGOS DE FACHADA (SEM PRESENÇA DE VÃOS), ESPESSURA DE 25 MM. AF_08/2022	609,00	M2
15.4	EMBOÇO OU MASSA ÚNICA EM ARGAMASSA TRAÇO 1:2: 8, PREPARO MECÂNICO COM BETONEIRA 400 L, APLICADA MANUALMENTE EM PANOS DE FACHADA COM PRESENÇA DE VÃOS, ESPESSURA DE 25 MM. AF_08/2022	607,00	M2
<b>16</b>	<b>UNIDADES HABITACIONAIS - FORROS</b>		
16.1	FORRO EM RÉGUAS DE PVC, FRISADO, PARA AMBIENTES RESIDENCIAIS, INCLUSIVE ESTRUTURA UNIDIRECIONAL DE FIXAÇÃO. AF_08/2023_PS	718,00	M2
<b>17</b>	<b>UNIDADES HABITACIONAIS - PINTURAS INTERNAS</b>		
17.1	FUNDO SELADOR ACRÍLICO, APLICAÇÃO MANUAL EM PAREDE, UMA DEMÃO. AF_04/2023	2.252,20	M2

17.2	FUNDO SELADOR ACRÍLICO, APLICAÇÃO MANUAL EM TETO, UMA DEMÃO. AF_04/2023	88,80	M2
17.3	PINTURA LÁTEX ACRÍLICA STANDARD, APLICAÇÃO MANUAL EM TETO, DUAS DEMÃOS. AF_04/2023	88,80	M2
17.4	PINTURA LÁTEX ACRÍLICA STANDARD, APLICAÇÃO MANUAL EM PAREDES, DUAS DEMÃOS. AF_04/2023	2.252,20	M2
<b>18</b>	<b>UNIDADES HABITACIONAIS - PINTURAS EXTERNAS</b>		
18.1	APLICAÇÃO MANUAL DE FUNDO SELADOR ACRÍLICO EM PAREDES EXTERNAS DE CASAS. AF_03/2024	1.292,20	M2
18.2	PINTURA LÁTEX ACRÍLICA STANDARD, APLICAÇÃO MANUAL EM PAREDES, DUAS DEMÃOS. AF_04/2023	1.292,20	M2
<b>19</b>	<b>UNIDADES HABITACIONAIS - PINTURA ESQUADRIAS</b>		
19.1	LIXAMENTO DE MADEIRA PARA APLICAÇÃO DE FUNDO OU PINTURA. AF_01/2021	420,00	M2
19.2	PINTURA FUNDO NIVELADOR ACRÍLICO BRANCO EM MADEIRA	420,00	M2
19.3	PINTURA TINTA DE ACABAMENTO (PIGMENTADA) ESMALTE SINTÉTICO ACETINADO EM MADEIRA, 2 DEMÃOS. AF_01/2021	420,00	M2
<b>20</b>	<b>UNIDADES HABITACIONAIS - PAVIMENTAÇÃO - CERÂMICA</b>		
20.1	REVESTIMENTO CERÂMICO PARA PISO COM PLACAS TIPO ESMALTADA DE DIMENSÕES 35X35 CM APLICADA EM AMBIENTES DE ÁREA ENTRE 5 M2 E 10 M2. AF_02 /2023_PE	336,00	M2
20.2	REVESTIMENTO CERÂMICO PARA PISO COM PLACAS TIPO ESMALTADA DE DIMENSÕES 35X35 CM APLICADA EM AMBIENTES DE ÁREA MAIOR QUE 10 M2. AF_02 /2023_PE	382,00	M2
20.3	REVESTIMENTO CERÂMICO PARA PISO COM PLACAS TIPO ESMALTADA DE DIMENSÕES 35X35 CM APLICADA EM AMBIENTES DE ÁREA MENOR QUE 5 M2. AF_02 /2023_PE	259,60	M2

<b>21</b>	<b>UNIDADES HABITACIONAIS - PAVIMENTAÇÃO - CIMENTADOS</b>		
21.1	COMPACTAÇÃO MECÂNICA DE SOLO PARA EXECUÇÃO DE RADIER, PISO DE CONCRETO OU LAJE SOBRE SOLO, COM COMPACTADOR DE SOLOS TIPO PLACA VIBRATÓRIA. AF_09/2021	323,00	M2
21.2	EXECUÇÃO DE PASSEIO (CALÇADA) OU PISO DE CONCRETO COM CONCRETO MOLDADO IN LOCO, FEITO EM OBRA, ACABAMENTO CONVENCIONAL, NÃO ARMADO. AF_08/2022	22,60	M3
<b>22</b>	<b>UNIDADES HABITACIONAIS - PAVIMENTAÇÃO - RODAPES, SOLEIRAS E PEITORIS</b>		
22.1	SOLEIRA EM MÁRMORE, LARGURA 15 CM, ESPESSURA 2,0 CM. AF_09/2020	50,40	M
22.2	RODAPÉ CERÂMICO DE 7CM DE ALTURA COM PLACAS TIPO ESMALTADA DE DIMENSÕES 35X35CM. AF_02/2023	774,00	M
22.3	PEITORIL LINEAR EM GRANITO OU MÁRMORE, L = 15CM, ASSENTADO COM ARGAMASSA 1:6 COM ADITIVO. AF_11/2020	130,00	M
<b>23</b>	<b>UNIDADES HABITACIONAIS - INSTALAÇÕES ELETRICAS /TELEFONICAS - CENTRO DE DISTRIBUIÇÃO</b>		
23.1	DISJUNTOR MONOPOLAR TIPO DIN, CORRENTE NOMINAL DE 10A - FORNECIMENTO E INSTALAÇÃO. AF_10/2020	40,00	UN
23.2	DISJUNTOR MONOPOLAR TIPO DIN, CORRENTE NOMINAL DE 16A - FORNECIMENTO E INSTALAÇÃO. AF_10/2020	20,00	UN
23.3	DISJUNTOR MONOPOLAR TIPO DIN, CORRENTE NOMINAL DE 25A - FORNECIMENTO E INSTALAÇÃO. AF_10/2020	20,00	UN
23.4	DISJUNTOR MONOPOLAR TIPO DIN, CORRENTE NOMINAL DE 50A - FORNECIMENTO E INSTALAÇÃO. AF_10/2020	20,00	UN

23.5	DISJUNTOR BIPOLAR TIPO DR, CORRENTE NOMINAL DE 25A - FORNECIMENTO E INSTALAÇÃO	40,00	UN
23.6	ENTRADA DE ENERGIA ELÉTRICA, AÉREA, MONOFÁSICA, COM CAIXA DE EMBUTIR, CABO DE 10 MM2 E DISJUNTOR DIN 50A (NÃO INCLUSO O POSTE DE CONCRETO). AF_07/2020_PS	20,00	UN
23.7	Mureta de alvenaria 1,50 x 0,60m	20,00	UN
23.8	POSTE DE CONCRETO ARMADO DE SECAO DUPLO T, EXTENSAO DE 9,00 M, RESISTENCIA DE 150 DAN, TIPO D	20,00	UN
23.9	QUADRO DE DISTRIBUIÇÃO DE LUZ EM PVC PARA 12 DISJUNTORES - FORNECIMENTO E INSTALAÇÃO	20,00	UN
24	<b>UNIDADES HABITACIONAIS - INSTALAÇÕES ELETRICAS /TELEFONICAS - ILUMINAÇÃO, TOMADAS E INTERRUPTORES</b>		
24.1	LUMINÁRIA TIPO PLAFON CIRCULAR, DE SOBREPOR, COM LED DE 12/13 W - FORNECIMENTO E INSTALAÇÃO. AF_09/2024	140,00	UN
24.2	LÂMPADA COMPACTA DE LED 10 W, BASE E27 - FORNECIMENTO E INSTALAÇÃO. AF_09/2024	140,00	UN
24.3	INTERRUPTOR SIMPLES (1 MÓDULO), 10A/250V, INCLUINDO SUPORTE E PLACA - FORNECIMENTO E INSTALAÇÃO. AF_03/2023	100,00	UN
24.4	INTERRUPTOR SIMPLES (2 MÓDULOS), 10A/250V, INCLUINDO SUPORTE E PLACA - FORNECIMENTO E INSTALAÇÃO. AF_03/2023	20,00	UN
24.5	TOMADA BAIXA DE EMBUTIR (1 MÓDULO), 2P+T 10 A, INCLUINDO SUPORTE E PLACA - FORNECIMENTO E INSTALAÇÃO. AF_03/2023	200,00	UN
24.6	TOMADA MÉDIA DE EMBUTIR (1 MÓDULO), 2P+T 10 A, INCLUINDO SUPORTE E PLACA - FORNECIMENTO E INSTALAÇÃO. AF_03/2023	120,00	UN
24.7	TOMADA ALTA DE EMBUTIR (1 MÓDULO), 2P+T 20 A, INCLUINDO SUPORTE E PLACA - FORNECIMENTO E INSTALAÇÃO. AF_03/2023	20,00	UN

24.8	INTERRUPTOR PULSADOR CAMPAINHA (1 MÓDULO), 10A /250V, INCLUINDO SUPORTE E PLACA - FORNECIMENTO E INSTALAÇÃO. AF_03/2023	20,00	UN
24.9	CAMPAINHA CIGARRA (1 MÓDULO), 10A/250V, INCLUINDO SUPORTE E PLACA - FORNECIMENTO E INSTALAÇÃO. AF_03/2023	20,00	UN
24.10	ESPELHO / PLACA CEGA 4" X 2", PARA INSTALACAO DE TOMADAS E INTERRUPTORES	40,00	UN
24.11	CAIXA RETANGULAR 4" X 2" BAIXA (0,30 M DO PISO), PVC, INSTALADA EM PAREDE - FORNECIMENTO E INSTALAÇÃO. AF_03/2023	240,00	UN
24.12	CAIXA RETANGULAR 4" X 2" MÉDIA (1,30 M DO PISO), PVC, INSTALADA EM PAREDE - FORNECIMENTO E INSTALAÇÃO. AF_03/2023	260,00	UN
24.13	CAIXA RETANGULAR 4" X 2" ALTA (2,00 M DO PISO), PVC, INSTALADA EM PAREDE - FORNECIMENTO E INSTALAÇÃO. AF_03/2023	40,00	UN
24.14	CAIXA OCTOGONAL 3" X 3", PVC, INSTALADA EM LAJE - FORNECIMENTO E INSTALAÇÃO. AF_03/2023	140,00	UN
<b>25</b>	<b>UNIDADES HABITACIONAIS - INSTALAÇÕES ELETRICAS /TELEFONICAS - FIOS E CABOS</b>		
25.1	CABO DE COBRE FLEXÍVEL ISOLADO, 1,5 MM², ANTI-CHAMA 450/750 V, PARA CIRCUITOS TERMINAIS - FORNECIMENTO E INSTALAÇÃO. AF_03/2023	1.958,00	M
25.2	CABO DE COBRE FLEXÍVEL ISOLADO, 2,5 MM², ANTI-CHAMA 450/750 V, PARA CIRCUITOS TERMINAIS - FORNECIMENTO E INSTALAÇÃO. AF_03/2023	5.176,00	M
25.3	CABO DE COBRE FLEXÍVEL ISOLADO, 4 MM², ANTI-CHAMA 450/750 V, PARA CIRCUITOS TERMINAIS - FORNECIMENTO E INSTALAÇÃO. AF_03/2023	496,00	M
25.4	CABO DE COBRE ISOLADO, 10 MM², ANTI-CHAMA 450 /750 V, INSTALADO EM ELETROCALHA OU PERFILADO - FORNECIMENTO E INSTALAÇÃO. AF_10/2020	518,00	M

25.5	CABO DE COBRE FLEXÍVEL ISOLADO, 10 MM², ANTI-CHAMA 0,6/1,0 KV, PARA DISTRIBUIÇÃO - FORNECIMENTO E INSTALAÇÃO. AF_10/2020	166,00	M
25.6	ELETRODUTO FLEXÍVEL CORRUGADO, PVC, DN 25 MM (3/4"), PARA CIRCUITOS TERMINAIS, INSTALADO EM FORRO - FORNECIMENTO E INSTALAÇÃO. AF_03/2023	894,00	M
25.7	ELETRODUTO FLEXÍVEL CORRUGADO, PVC, DN 25 MM (3/4"), PARA CIRCUITOS TERMINAIS, INSTALADO EM PAREDE - FORNECIMENTO E INSTALAÇÃO. AF_03/2023	1.166,00	M
25.8	ELETRODUTO FLEXÍVEL CORRUGADO REFORÇADO, PVC, DN 25 MM (3/4"), PARA CIRCUITOS TERMINAIS, INSTALADO EM LAJE - FORNECIMENTO E INSTALAÇÃO. AF_03/2023	441,20	M
25.9	RASGO LINEAR MANUAL EM ALVENARIA, PARA ELETRODUTOS, DIÂMETROS MENORES OU IGUAIS A 40 MM. AF_09/2023	1.166,00	M
<b>26</b>	<b>INSTALAÇÕES HIDRAULICAS/ GAS - TUBULAÇÕES E CONEXÕES</b>		
26.1	JOELHO 90 GRAUS COM BUCHA DE LATÃO, PVC, SOLDÁVEL, DN 25MM, X 1/2 INSTALADO EM RAMAL OU SUB-RAMAL DE ÁGUA - FORNECIMENTO E INSTALAÇÃO. AF_06/2022	140,00	UN
26.2	JOELHO 90 GRAUS, PVC, SOLDÁVEL, DN 25MM, INSTALADO EM RAMAL DE DISTRIBUIÇÃO DE ÁGUA - FORNECIMENTO E INSTALAÇÃO. AF_06/2022	160,00	UN
26.3	TE, PVC, SOLDÁVEL, DN 25MM, INSTALADO EM RAMAL OU SUB-RAMAL DE ÁGUA - FORNECIMENTO E INSTALAÇÃO. AF_06/2022	80,00	UN
26.4	ADAPTADOR CURTO COM BOLSA E ROSCA PARA REGISTRO, PVC, SOLDÁVEL, DN 25MM X 3/4, INSTALADO EM RAMAL OU SUB-RAMAL DE ÁGUA - FORNECIMENTO E INSTALAÇÃO. AF_06/2022	160,00	UN
26.5	TUBO, PVC, SOLDÁVEL, DE 25MM, INSTALADO EM PRUMADA DE ÁGUA - FORNECIMENTO E INSTALAÇÃO. AF_06/2022	102,00	M

26.6	TUBO, PVC, SOLDÁVEL, DE 25MM, INSTALADO EM RAMAL OU SUB-RAMAL DE ÁGUA - FORNECIMENTO E INSTALAÇÃO. AF_06/2022	174,00	M
26.7	FORNECIMENTO E INSTALAÇÃO DE PRESSURIZADOR ACOPLADO AO CHUVEIRO (TENSÃO: 127V - PRESSÃO MINIMA: 0,7MCA / PRESSÃO MÁXIMA: 2,5MCA - ENTRADA 1/2" / SAÍDA 1/2")	20,00	UN
<b>27</b>	<b>INSTALAÇÕES HIDRAULICAS/ GAS - REGISTROS</b>		
27.1	REGISTRO DE PRESSÃO BRUTO, LATÃO, ROSCÁVEL, 3/4", COM ACABAMENTO E CANOPLA CROMADOS - FORNECIMENTO E INSTALAÇÃO. AF_08/2021	20,00	UN
27.2	REGISTRO DE GAVETA BRUTO, LATÃO, ROSCÁVEL, 3/4", COM ACABAMENTO E CANOPLA CROMADOS - FORNECIMENTO E INSTALAÇÃO. AF_08/2021	60,00	UN
27.3	REGISTRO DE ESFERA, PVC, SOLDÁVEL, COM VOLANTE, DN 32 MM - FORNECIMENTO E INSTALAÇÃO. AF_08/2021	40,00	UN
27.4	ENGATE FLEXÍVEL EM PLÁSTICO BRANCO, 1/2" X 40CM - FORNECIMENTO E INSTALAÇÃO. AF_01/2020	80,00	UN
<b>28</b>	<b>INSTALAÇÕES HIDRAULICAS/ GAS - - ENTRADA / ALIMENTAÇÃO</b>		
28.1	KIT CAVALETE PARA MEDIÇÃO DE ÁGUA - ENTRADA INDIVIDUALIZADA, EM PVC 25 MM (3/4"), PARA 1 MEDIDOR - FORNECIMENTO E INSTALAÇÃO (EXCLUSIVE HIDRÔMETRO). AF_03/2024	20,00	UN
28.2	CAIXA DE EMBUTIR EM POLICARBONATO PARA ABRIGO DE HIDRÔMETRO - FORNECIMENTO E INSTALAÇÃO (EXCLUSIVE HIDRÔMETRO).	20,00	UN
28.3	REGISTRO DE GAVETA BRUTO, LATÃO, ROSCÁVEL, 3/4" - FORNECIMENTO E INSTALAÇÃO. AF_08/2021	20,00	UN
28.4	TUBO, PVC, SOLDÁVEL, DE 25MM, INSTALADO EM RAMAL DE DISTRIBUIÇÃO DE ÁGUA - FORNECIMENTO E INSTALAÇÃO. AF_06/2022	135,00	M



28.5	TUBO, PVC, SOLDÁVEL, DE 25MM, INSTALADO EM PRUMADA DE ÁGUA - FORNECIMENTO E INSTALAÇÃO. AF_06/2022	60,00	M
28.6	JOELHO 90 GRAUS, PVC, SOLDÁVEL, DN 25MM, INSTALADO EM RAMAL DE DISTRIBUIÇÃO DE ÁGUA - FORNECIMENTO E INSTALAÇÃO. AF_06/2022	40,00	UN
28.7	TE, PVC, SOLDÁVEL, DN 25MM, INSTALADO EM RAMAL DE DISTRIBUIÇÃO DE ÁGUA - FORNECIMENTO E INSTALAÇÃO. AF_06/2022	20,00	UN
<b>29</b>	<b>INSTALAÇÕES HIDRAULICAS - CAIXA D'AGUA E BARRILETE</b>		
29.1	CAIXA D'ÁGUA EM POLIETILENO, 500 LITROS - FORNECIMENTO E INSTALAÇÃO. AF_06/2021	20,00	UN
29.2	FURO EM CAIXA D'ÁGUA COM ESPESSURA DE 2 ATÉ 5 MM E DIÂMETRO DE 25 MM. AF_06/2021	20,00	UN
29.3	FURO EM CAIXA D'ÁGUA COM ESPESSURA DE 2 ATÉ 5 MM E DIÂMETRO DE 32 MM. AF_06/2021	40,00	UN
29.4	ADAPTADOR COM FLANGE E ANEL DE VEDAÇÃO, PVC, SOLDÁVEL, DN 25 MM X 3/4", INSTALADO EM RESERVAÇÃO PREDIAL DE ÁGUA - FORNECIMENTO E INSTALAÇÃO. AF_04/2024	20,00	UN
29.5	ADAPTADOR COM FLANGE E ANEL DE VEDAÇÃO, PVC, SOLDÁVEL, DN 32 MM X 1", INSTALADO EM RESERVAÇÃO PREDIAL DE ÁGUA - FORNECIMENTO E INSTALAÇÃO. AF_04/2024	40,00	UN
29.6	TORNEIRA DE BOIA PARA CAIXA D'ÁGUA, ROSCÁVEL, 3/4" - FORNECIMENTO E INSTALAÇÃO. AF_08/2021	20,00	UN
29.7	JOELHO 90 GRAUS, PVC, SOLDÁVEL, DN 25MM, INSTALADO EM RAMAL DE DISTRIBUIÇÃO DE ÁGUA - FORNECIMENTO E INSTALAÇÃO. AF_06/2022	160,00	UN
29.8	JOELHO 90 GRAUS, PVC, SOLDÁVEL, DN 32MM, INSTALADO EM RAMAL DE DISTRIBUIÇÃO DE ÁGUA - FORNECIMENTO E INSTALAÇÃO. AF_06/2022	80,00	UN

29.9	JOELHO 45 GRAUS, PVC, SOLDÁVEL, DN 32MM, INSTALADO EM RAMAL DE DISTRIBUIÇÃO DE ÁGUA - FORNECIMENTO E INSTALAÇÃO. AF_06/2022	20,00	UN
29.10	BUCHA DE REDUÇÃO, CURTA, PVC, SOLDÁVEL, DN 32 X 25 MM, INSTALADO EM RAMAL DE DISTRIBUIÇÃO DE ÁGUA - FORNECIMENTO E INSTALAÇÃO. AF_06/2022	40,00	UN
29.11	TE, PVC, SOLDÁVEL, DN 32MM, INSTALADO EM RAMAL DE DISTRIBUIÇÃO DE ÁGUA - FORNECIMENTO E INSTALAÇÃO. AF_06/2022	60,00	UN
29.12	TÊ DE REDUÇÃO, PVC, SOLDÁVEL, DN 32MM X 25MM, INSTALADO EM RAMAL DE DISTRIBUIÇÃO DE ÁGUA - FORNECIMENTO E INSTALAÇÃO. AF_06/2022	20,00	UN
29.13	TUBO, PVC, SOLDÁVEL, DE 25MM, INSTALADO EM RAMAL DE DISTRIBUIÇÃO DE ÁGUA - FORNECIMENTO E INSTALAÇÃO. AF_06/2022	88,00	M
29.14	TUBO, PVC, SOLDÁVEL, DE 32MM, INSTALADO EM RAMAL DE DISTRIBUIÇÃO DE ÁGUA - FORNECIMENTO E INSTALAÇÃO. AF_06/2022	211,00	M
<b>30</b>	<b>INSTALAÇÕES SANITARIAS/PLUVIAL - TUBULAÇÕES E CONEXÕES</b>		
30.1	JOELHO 45 GRAUS, PVC, SERIE NORMAL, ESGOTO PREDIAL, DN 40 MM, JUNTA SOLDÁVEL, FORNECIDO E INSTALADO EM RAMAL DE DESCARGA OU RAMAL DE ESGOTO SANITÁRIO. AF_08/2022	60,00	UN
30.2	JOELHO 45 GRAUS, PVC, SERIE NORMAL, ESGOTO PREDIAL, DN 50 MM, JUNTA ELÁSTICA, FORNECIDO E INSTALADO EM RAMAL DE DESCARGA OU RAMAL DE ESGOTO SANITÁRIO. AF_08/2022	40,00	UN
30.3	JOELHO 90 GRAUS, PVC, SERIE NORMAL, ESGOTO PREDIAL, DN 40 MM, JUNTA SOLDÁVEL, FORNECIDO E INSTALADO EM RAMAL DE DESCARGA OU RAMAL DE ESGOTO SANITÁRIO. AF_08/2022	40,00	UN
30.4	JOELHO 90 GRAUS, PVC, SERIE NORMAL, ESGOTO PREDIAL, DN 50 MM, JUNTA ELÁSTICA, FORNECIDO E INSTALADO EM RAMAL DE DESCARGA OU RAMAL DE ESGOTO SANITÁRIO. AF_08/2022	180,00	UN

30.5	JOELHO 90 GRAUS, PVC, SERIE NORMAL, ESGOTO PREDIAL, DN 100 MM, JUNTA ELÁSTICA, FORNECIDO E INSTALADO EM RAMAL DE DESCARGA OU RAMAL DE ESGOTO SANITÁRIO. AF_08/2022	20,00	UN
30.6	TE, PVC, SERIE NORMAL, ESGOTO PREDIAL, DN 50 X 50 MM, JUNTA ELÁSTICA, FORNECIDO E INSTALADO EM RAMAL DE DESCARGA OU RAMAL DE ESGOTO SANITÁRIO. AF_08/2022	20,00	UN
30.7	JUNÇÃO DE REDUÇÃO INVERTIDA, PVC, SÉRIE NORMAL, ESGOTO PREDIAL, DN 100 X 50 MM, JUNTA ELÁSTICA, FORNECIDO E INSTALADO EM RAMAL DE DESCARGA OU RAMAL DE ESGOTO SANITÁRIO. AF_08/2022	20,00	UN
30.8	TERMINAL DE VENTILAÇÃO, PVC, SÉRIE NORMAL, ESGOTO PREDIAL, DN 50 MM, JUNTA SOLDÁVEL, FORNECIDO E INSTALADO EM PRUMADA DE ESGOTO SANITÁRIO OU VENTILAÇÃO. AF_08/2022	20,00	UN
30.9	TUBO PVC, SERIE NORMAL, ESGOTO PREDIAL, DN 40 MM, FORNECIDO E INSTALADO EM RAMAL DE DESCARGA OU RAMAL DE ESGOTO SANITÁRIO. AF_08/2022	67,00	M
30.10	TUBO PVC, SERIE NORMAL, ESGOTO PREDIAL, DN 50 MM, FORNECIDO E INSTALADO EM RAMAL DE DESCARGA OU RAMAL DE ESGOTO SANITÁRIO. AF_08/2022	204,20	M
30.11	TUBO PVC, SERIE NORMAL, ESGOTO PREDIAL, DN 50 MM, FORNECIDO E INSTALADO EM PRUMADA DE ESGOTO SANITÁRIO OU VENTILAÇÃO. AF_08/2022	80,00	M
30.12	TUBO PVC, SERIE NORMAL, ESGOTO PREDIAL, DN 100 MM, FORNECIDO E INSTALADO EM RAMAL DE DESCARGA OU RAMAL DE ESGOTO SANITÁRIO. AF_08/2022	676,00	M
<b>31</b>	<b>INSTALAÇÕES SANITARIAS/PLUVIAL - ACESSÓRIOS /CAIXAS</b>		
31.1	CAIXA ENTERRADA HIDRÁULICA RETANGULAR EM ALVENARIA COM TIJOLOS CERÂMICOS MACIÇOS, DIMENSÕES INTERNAS: 0,6X0,6X0,6 M PARA REDE DE ESGOTO. AF_12/2020	100,00	UN

31.2	CAIXA SIFONADA, PVC, DN 100 X 100 X 50 MM, JUNTA ELÁSTICA, FORNECIDA E INSTALADA EM RAMAL DE DESCARGA OU EM RAMAL DE ESGOTO SANITÁRIO. AF_08/2022	20,00	UN
31.3	RALO SIFONADO REDONDO, PVC, DN 100 X 40 MM, JUNTA SOLDÁVEL, FORNECIDO E INSTALADO EM RAMAL DE DESCARGA OU EM RAMAL DE ESGOTO SANITÁRIO. AF_08/2022	20,00	UN
31.4	RALO SECO CÔNICO, PVC, DN 100 X 40 MM, JUNTA SOLDÁVEL, FORNECIDO E INSTALADO EM RAMAL DE DESCARGA OU EM RAMAL DE ESGOTO SANITÁRIO. AF_08/2022	20,00	UN
31.5	CAIXA DE GORDURA SIMPLES (CAPACIDADE: 36 L), RETANGULAR, EM ALVENARIA COM BLOCOS DE CONCRETO, DIMENSÕES INTERNAS = 0,2X0,4 M, ALTURA INTERNA = 0,8 M. AF_12/2020	20,00	UN
31.6	ESCAVAÇÃO MANUAL DE VALA. AF_09/2024	137,40	M3
31.7	TANQUE SÉPTICO CIRCULAR, EM CONCRETO PRÉ-MOLDADO, DIÂMETRO INTERNO = 1,10 M, ALTURA INTERNA = 2,50 M, VOLUME ÚTIL: 2138,2 L (PARA 5 CONTRIBUINTES). AF_12/2020	20,00	UN
31.8	CAIXA ENTERRADA DISTRIBUIDORA DE VAZÃO (SUMIDOUROS MÚLTIPLOS), RETANGULAR, EM ALVENARIA COM TIJOLOS MACIÇOS, DIMENSÕES INTERNAS: 0,60 X 0,60 X H=0,50 M. AF_12/2020	20,00	UN
<b>32</b>	<b>INSTALAÇÕES SANITARIAS/PLUVIAL - APARELHOS, METAIS E BANCADAS</b>		
32.1	VASO SANITÁRIO SIFONADO COM CAIXA ACOPLADA LOUÇA BRANCA, INCLUSO ENGATE FLEXÍVEL EM PLÁSTICO BRANCO, 1/2 X 40CM - FORNECIMENTO E INSTALAÇÃO. AF_01/2020	20,00	UN
32.2	ASSENTO SANITÁRIO CONVENCIONAL - FORNECIMENTO E INSTALACAO. AF_01/2020	20,00	UN
32.3	LAVATÓRIO LOUÇA BRANCA SUSPENSO, 29,5 X 39CM OU EQUIVALENTE, PADRÃO POPULAR, INCLUSO SIFÃO FLEXÍVEL EM PVC, VÁLVULA E ENGATE FLEXÍVEL 30CM	20,00	UN

	EM PLÁSTICO E TORNEIRA CROMADA DE MESA, PADRÃO POPULAR - FORNECIMENTO E INSTALAÇÃO. AF_01/2020		
32.4	BANCADA DE MÁRMORE SINTÉTICO 120 X 60CM, COM CUBA INTEGRADA, INCLUSO SIFÃO TIPO FLEXÍVEL EM PVC, VÁLVULA EM PLÁSTICO CROMADO TIPO AMERICANA E TORNEIRA CROMADA LONGA, DE PAREDE, PADRÃO POPULAR - FORNECIMENTO E INSTALAÇÃO. AF_01/2020	14,40	UN
32.5	TANQUE DE MÁRMORE SINTÉTICO COM COLUNA, 22L OU EQUIVALENTE, INCLUSO SIFÃO FLEXÍVEL EM PVC, VÁLVULA PLÁSTICA E TORNEIRA DE METAL CROMADO PADRÃO POPULAR - FORNECIMENTO E INSTALAÇÃO. AF_01/2020	20,00	UN
32.6	CHUVEIRO ELÉTRICO COMUM CORPO PLÁSTICO, TIPO DUCHA - FORNECIMENTO E INSTALAÇÃO. AF_01/2020	20,00	UN
32.7	KIT DE ACESSÓRIOS PARA BANHEIRO EM METAL CROMADO, 5 PECAS, INCLUSO FIXAÇÃO. AF_01/2020	20,00	UN
<b>33</b>	<b>COMPLEMENTAÇÕES - CALAFETE / LIMPEZA</b>		
33.1	LIMPEZA DE BACIA SANITÁRIA, BIDÊ OU MICTÓRIO EM LOUÇA, INCLUSIVE METAIS CORRESPONDENTES. AF_04/2019	20,00	UN
33.2	LIMPEZA DE BANCADA DE PEDRA (MÁRMORE OU GRANITO). AF_04/2019	14,40	M2
33.3	LIMPEZA DE CONTRAPISO COM VASSOURA A SECO. AF_04/2019	323,00	M2
33.4	LIMPEZA DE FORRO REMOVÍVEL COM PANO ÚMIDO. AF_04/2019	718,00	M2
33.5	LIMPEZA DE JANELA DE VIDRO COM CAIXILHO EM AÇO /ALUMÍNIO/PVC. AF_04/2019	80,00	M2
33.6	LIMPEZA DE PISO CERÂMICO OU PORCELANATO UTILIZANDO DETERGENTE NEUTRO E ESCOVAÇÃO MANUAL. AF_04/2019	949,20	M2
33.7	LIMPEZA DE PORTA DE MADEIRA. AF_04/2019	336,00	M2

33.8	LIMPEZA DE REVESTIMENTO CERÂMICO EM PAREDE UTILIZANDO DETERGENTE NEUTRO E ESCOVAÇÃO MANUAL. AF_04/2019	318,40	M2
33.9	LIMPEZA DE TANQUE OU LAVATÓRIO DE LOUÇA ISOLADO, INCLUSIVE METAIS CORRESPONDENTES. AF_04/2019	40,00	UN

O local de execução é no Sítio Negreiros, município de Salinas da Margarida/BA, conforme se concretizem a disponibilidade financeira no curso do exercício e de acordo com o cronograma físico-financeiro definido pela Comissão de Planejamento da Secretaria Municipal de Obras e Infraestrutura.

## 8. Estimativa do Valor da Contratação

Valor (R\$): 3.076.304,09

A estimativa do valor da contratação foi elaborada com base no projeto técnico e no orçamento inicial disponibilizados pelo Governo Federal, no âmbito do Programa Minha Casa, Minha Vida, devidamente analisados e compatibilizados pela equipe de engenharia do Município. Para a composição da planilha orçamentária, foram adotadas referências oficiais de custos, utilizando-se os bancos ORSE – Sergipe, base 05/2025, e SINAPI – Bahia, base 05/2025, assegurando a adequada precificação dos serviços e insumos conforme os parâmetros regionais. O orçamento resultante reflete fielmente os quantitativos e especificações constantes dos projetos aprovados, garantindo coerência entre o escopo contratado e o preço estimado, em observância aos princípios do planejamento e da economicidade e ao disposto no art. 18, §1º, da Lei nº 14.133/2021.

Nº Macrosserviço / Serviço	Descrição Macrosserviço / Serviço	Qtd. (valor calculado)	Und.	Preço Unitário (valor calculado)	Preço Total (valor calculado)
<b>CONSTRUÇÃO DE 20 UNIDADES HABITACIONAIS</b>					<b>3.076.304,09</b>
<b>1</b>	<b>SERVIÇOS PRELIMINARES - INICIAIS GERAIS</b>				<b>R\$ 152.091,84</b>
1.1	FORNECIMENTO E INSTALAÇÃO DE PLACA DE OBRA COM CHAPA GALVANIZADA E ESTRUTURA DE MADEIRA. AF_03/2022_PS	8,00	M2	R\$ 546,84	R\$ 4.374,72
1.2	TAPUME COM TELHA METÁLICA. AF_03/2024	699,56	M2	R\$ 114,13	R\$ 79.840,78

1.3	ENTRADA DE ENERGIA ELÉTRICA, AÉREA, TRIFÁSICA, COM CAIXA DE EMBUTIR, CABO DE 10 MM2 E DISJUNTOR DIN 50A (INCLUSO O POSTE DE CONCRETO). AF_07/2020	1,00	UN	R\$ 4.200,87	R\$ 4.200,87
1.4	KIT CAVALETE PARA MEDIÇÃO DE ÁGUA - ENTRADA INDIVIDUALIZADA, EM CPVC DN 28 MM (1"), PARA 1 MEDIDOR - FORNECIMENTO E INSTALAÇÃO (EXCLUSIVE HIDRÔMETRO). AF_03/2024	1,00	UN	R\$ 722,24	R\$ 722,24
1.5	ADMINISTRAÇÃO LOCAL	1,00	UN	R\$ 62.953,23	R\$ 62.953,23
<b>3</b>	<b>SERVIÇOS PRELIMINARES - CANTEIRO DE OBRAS</b>				<b>R\$ 9.030,60</b>
3.1	BARRACAO PARA DEPOSITO EM TABUAS DE MADEIRA, COBERTURA EM FIBROCIMENTO 4 MM, INCLUSO PISO ARGAMASSA TRAÇO 1:6 (CIMENTO E AREIA)	10,00	M2	R\$ 903,06	R\$ 9.030,60
<b>4</b>	<b>SERVIÇOS PRELIMINARES - MANUTENÇÃO DE CANTEIRO</b>				<b>R\$ 4.316,00</b>
4.1	CARGA, MANOBRA E DESCARGA DE ENTULHO EM CAMINHÃO BASCULANTE 18 M³ - CARGA COM ESCAVADEIRA HIDRÁULICA (CAÇAMBA DE 0,80 M³ / 111 HP) E DESCARGA LIVRE (UNIDADE: M3). AF_07/2020	400,00	M3	R\$ 10,79	R\$ 4.316,00
<b>5</b>	<b>UNIDADES HABITACIONAIS - SERVIÇOS PRELIMINARES- LOCAÇÃO</b>				<b>R\$ 60.011,28</b>
5.1	LOCAÇÃO CONVENCIONAL DE OBRA, UTILIZANDO GABARITO DE TÁBUAS CORRIDAS PONTALETADAS A CADA 2,00M - 2 UTILIZAÇÕES. AF_03/2024	686,00	M	R\$ 87,48	R\$ 60.011,28
<b>6</b>	<b>UNIDADES HABITACIONAIS - FUNDAÇÕES</b>				<b>R\$ 460.407,58</b>

6.1	ESCAVAÇÃO MECANIZADA PARA BLOCO DE COROAMENTO OU SAPATA COM RETROESCAVADEIRA (INCLUINDO ESCAVAÇÃO PARA COLOCAÇÃO DE FÔRMAS). AF_01/2024	298,00	M3	R\$ 56,46	R\$ 16.825,08
6.2	COMPACTAÇÃO MECÂNICA DE SOLO PARA EXECUÇÃO DE RADIER, PISO DE CONCRETO OU LAJE SOBRE SOLO, COM COMPACTADOR DE SOLOS A PERCUSSÃO. AF_09/2021	1.138,80	M2	R\$ 4,72	R\$ 5.375,14
6.3	CAMADA SEPARADORA PARA EXECUÇÃO DE RADIER, PISO DE CONCRETO OU LAJE SOBRE SOLO, EM LONA PLÁSTICA. AF_09/2021	1.138,80	M2	R\$ 3,12	R\$ 3.553,06
6.4	LASTRO COM MATERIAL GRANULAR (PEDRA BRITADA N.2), APLICADO EM PISOS OU LAJES SOBRE SOLO, ESPESSURA DE *10 CM*. AF_01/2024	53,80	M3	R\$ 254,24	R\$ 13.678,11
6.5	FABRICAÇÃO, MONTAGEM E DESMONTAGEM DE FORMA PARA RADIER, PISO DE CONCRETO OU LAJE SOBRE SOLO, EM MADEIRA SERRADA, 4 UTILIZAÇÕES. AF_09/2021	151,00	M2	R\$ 181,66	R\$ 27.430,66
6.6	ARMAÇÃO DE LAJE DE ESTRUTURA CONVENCIONAL DE CONCRETO ARMADO UTILIZANDO AÇO CA-50 DE 8,0 MM - MONTAGEM. AF_06/2022	11.006,20	KG	R\$ 13,73	R\$ 151.115,13
6.7	ARMAÇÃO DE PILAR OU VIGA DE ESTRUTURA CONVENCIONAL DE CONCRETO ARMADO UTILIZANDO AÇO CA-50 DE 10,0 MM - MONTAGEM. AF_06/2022	572,00	KG	R\$ 12,69	R\$ 7.258,68
6.8	ARMAÇÃO DE PILAR OU VIGA DE ESTRUTURA CONVENCIONAL DE CONCRETO ARMADO UTILIZANDO AÇO CA-60 DE 5,0 MM - MONTAGEM. AF_06/2022	78,00	KG	R\$ 17,37	R\$ 1.354,86
6.9	CONCRETAGEM DE RADIER, PISO DE CONCRETO OU LAJE SOBRE SOLO,	267,00	M3	R\$ 871,36	R\$ 232.653,12



	FCK 30 MPA - LANÇAMENTO, ADENSAMENTO E ACABAMENTO. AF_09/2021				
6.10	REATERRO MANUAL DE VALAS, COM COMPACTADOR DE SOLOS DE PERCUSSÃO. AF_08/2023	31,00	M3	R\$ 37,54	R\$ 1.163,74
<b>7</b>	<b>UNIDADES HABITACIONAIS - IMPERMEABILIZAÇÃO</b>				<b>R\$ 65.995,29</b>
7.1	IMPERMEABILIZAÇÃO DE SUPERFÍCIE COM ARGAMASSA POLIMÉRICA / MEMBRANA ACRÍLICA, 3 DEMÃOS. AF_09/2023	1.219,20	M2	R\$ 43,77	R\$ 53.364,38
7.2	VEU DE POLIESTER PARA IMPERMEABILIZACAO	1.219,20	M2	R\$ 10,36	R\$ 12.630,91
<b>8</b>	<b>UNIDADES HABITACIONAIS - SUPRAESTRUTURA - PILARES, VIGAS E LAJES</b>				<b>R\$ 286.366,67</b>
8.1	MONTAGEM E DESMONTAGEM DE FÔRMA DE PILARES RETANGULARES E ESTRUTURAS SIMILARES, PÉ-DIREITO SIMPLES, EM CHAPA DE MADEIRA COMPENSADA RESINADA, 8 UTILIZAÇÕES. AF_09/2020	287,80	M2	R\$ 81,96	R\$ 23.588,09
8.2	MONTAGEM E DESMONTAGEM DE FÔRMA DE VIGA, SEM ESCORAMENTO, PÉ-DIREITO SIMPLES, EM CHAPA DE MADEIRA RESINADA, 8 UTILIZAÇÕES.	493,00	M2	R\$ 84,96	R\$ 41.885,28
8.3	MONTAGEM E DESMONTAGEM DE FÔRMA DE VIGA, ESCORAMENTO COM GARFO DE MADEIRA, PÉ-DIREITO SIMPLES, EM CHAPA DE MADEIRA RESINADA, 8 UTILIZAÇÕES. AF_09/2020	103,20	M2	R\$ 157,61	R\$ 16.265,35
8.4	ARMAÇÃO DE PILAR OU VIGA DE ESTRUTURA CONVENCIONAL DE CONCRETO ARMADO UTILIZANDO AÇO CA-60 DE 5,0 MM - MONTAGEM. AF_06/2022	1.408,00	KG	R\$ 17,37	R\$ 24.456,96

8.5	ARMAÇÃO DE PILAR OU VIGA DE ESTRUTURA CONVENCIONAL DE CONCRETO ARMADO UTILIZANDO AÇO CA-50 DE 8,0 MM - MONTAGEM. AF_06/2022	1.789,40	KG	R\$ 14,45	R\$ 25.856,83
8.6	ARMAÇÃO DE PILAR OU VIGA DE ESTRUTURA CONVENCIONAL DE CONCRETO ARMADO UTILIZANDO AÇO CA-50 DE 10,0 MM - MONTAGEM. AF_06/2022	1.712,00	KG	R\$ 12,69	R\$ 21.725,28
8.7	LAJE PRÉ-MOLDADA UNIDIRECIONAL, BIAPOIADA, PARA PISO, ENCHIMENTO EM CERÂMICA, VIGOTA CONVENCIONAL, ALTURA TOTAL DA LAJE (ENCHIMENTO+CAPA) = (8+4). AF_11/2020	115,40	M2	R\$ 230,46	R\$ 26.595,08
8.8	CONCRETAGEM DE PILARES, FCK = 25 MPA, COM USO DE BALDES - LANÇAMENTO, ADENSAMENTO E ACABAMENTO. AF_02/2022	25,60	M3	R\$ 1.325,41	R\$ 33.930,50
8.9	CONCRETAGEM DE VIGAS E LAJES, FCK=25 MPA, PARA QUALQUER TIPO DE LAJE COM BALDES EM EDIFICAÇÃO TÉRREA - LANÇAMENTO, ADENSAMENTO E ACABAMENTO. AF_02/2022	53,40	M3	R\$ 1.349,50	R\$ 72.063,30
9	<b>UNIDADES HABITACIONAIS - ALVENARIA/FECHAMENTOS</b>				<b>R\$ 258.415,50</b>
9.1	ALVENARIA DE VEDAÇÃO DE BLOCOS CERÂMICOS FURADOS NA HORIZONTAL DE 9X19X19 CM (ESPESSURA 9 CM) E ARGAMASSA DE ASSENTAMENTO COM PREPARO EM BETONEIRA. AF_12/2021	1.730,00	M2	R\$ 130,37	R\$ 225.540,10
9.2	VERGA MOLDADA IN LOCO EM CONCRETO, ESPESSURA DE *10* CM. AF_03/2024	324,00	M	R\$ 70,67	R\$ 22.897,08
9.3	CONTRAVERGA MOLDADA IN LOCO EM CONCRETO, ESPESSURA DE *10* CM. AF_03/2024	184,00	M	R\$ 54,23	R\$ 9.978,32

10	<b>UNIDADES HABITACIONAIS - ESQUADRIAS METALICAS</b>				<b>R\$ 89.625,32</b>
10.1	PORTA DE ALUMÍNIO DE ABRIR COM LAMBRI, COM GUARNIÇÃO, FIXAÇÃO COM PARAFUSOS - FORNECIMENTO E INSTALAÇÃO. AF_12/2019	67,20	M2	R\$ 708,38	R\$ 47.603,14
10.2	JANELA DE ALUMÍNIO DE CORRER COM 2 FOLHAS PARA VIDROS (VIDROS INCLUSOS), BATENTE/ REQUADRO 6 A 14 CM, ACABAMENTO COM ACETATO OU BRILHANTE, FIXAÇÃO COM PARAFUSO, SEM GUARNIÇÃO/ ALIZAR, DIMENSÕES 100X120 CM, VEDAÇÃO COM SILICONE, EXCLUSIVE CONTRAMARCO - FORNECIMENTO E INSTALAÇÃO. AF_11/2024	52,00	M2	R\$ 279,99	R\$ 14.559,48
10.3	JANELA DE ALUMÍNIO DE CORRER COM 3 FOLHAS (2 VENEZIANAS E 1 FOLHA PARA VIDRO,VIDRO INCLUSO), BATENTE/ REQUADRO 6 A 14 CM, SEM ACABAMENTO, FIXAÇÃO COM PARAFUSO, SEM GUARNIÇÃO/ ALIZAR, DIMENSÕES 100X120 CM, VEDAÇÃO COM SILICONE, EXCLUSIVE CONTRAMARCO - FORNECIMENTO E INSTALAÇÃO. AF_11/2024	56,00	M2	R\$ 397,87	R\$ 22.280,72
10.4	JANELA DE ALUMÍNIO TIPO MAXIM-AR, BATENTE/ REQUADRO 3 A 14 CM, VIDRO INCLUSO, FIXAÇÃO COM PARAFUSO, SEM GUARNIÇÃO/ ALIZAR, DIMENSÕES 60X80 (A X L) CM, SEM ACABAMENTO, VEDAÇÃO COM SILICONE, EXCLUSIVE CONTRAMARCO - FORNECIMENTO E INSTALAÇÃO. AF_11/2024	9,60	M2	R\$ 539,79	R\$ 5.181,98
11	<b>UNIDADES HABITACIONAIS - ESQUADRIAS DE MADEIRA</b>				<b>R\$ 70.987,80</b>
	KIT DE PORTA DE MADEIRA PARA PINTURA, SEMI-OCA (LEVE OU MÉDIA), PADRÃO POPULAR, 80X210CM, ESPESSURA DE 3,5CM, ITENS INCLUSOS: DOBRADIÇAS,				

11.1	MONTAGEM E INSTALAÇÃO DO BATENTE, FECHADURA COM EXECUÇÃO DO FURO - FORNECIMENTO E INSTALAÇÃO. AF_12/2019	60,00	UN	R\$ 1.183,13	R\$ 70.987,80
<b>12</b>	<b>UNIDADES HABITACIONAIS - TELHADOS</b>				<b>R\$ 496.777,70</b>
12.1	TRAMA DE MADEIRA COMPOSTA POR RIPAS, CAIBROS E TERÇAS PARA TELHADOS DE ATÉ 2 ÁGUAS PARA TELHA CERÂMICA CAPA-CANAL, INCLUSO TRANSPORTE VERTICAL. AF_07/2019	1.469,80	M2	R\$ 112,22	R\$ 164.940,96
12.2	TELHAMENTO COM TELHA CERÂMICA CAPA-CANAL, TIPO PAULISTA, COM ATÉ 2 ÁGUAS, INCLUSO TRANSPORTE VERTICAL. AF_07/2019	1.469,80	M2	R\$ 57,54	R\$ 84.572,29
12.3	PINTURA IMUNIZANTE PARA MADEIRA, 1 DEMÃO. AF_01/2021	2.076,00	M2	R\$ 16,04	R\$ 33.299,04
12.4	AMARRAÇÃO DE TELHAS CERÂMICAS OU DE CONCRETO. AF_07/2019	10.520,00	UN	R\$ 4,27	R\$ 44.920,40
12.5	CUMEEIRA PARA TELHA CERÂMICA EMBOÇADA COM ARGAMASSA TRAÇO 1:2:9 (CIMENTO, CAL E AREIA) PARA TELHADOS COM ATÉ 2 ÁGUAS, INCLUSO TRANSPORTE VERTICAL. AF_07/2019	213,00	M	R\$ 34,57	R\$ 7.363,41
12.6	FABRICAÇÃO E INSTALAÇÃO DE TESOURA INTEIRA EM MADEIRA NÃO APARELHADA, VÃO DE 6 M, PARA TELHA CERÂMICA OU DE CONCRETO, INCLUSO IÇAMENTO. AF_07/2019	80,00	UN	R\$ 2.021,02	R\$ 161.681,60
<b>13</b>	<b>UNIDADES HABITACIONAIS - REVESTIMENTOS INTERNOS</b>				<b>R\$ 130.572,04</b>
13.1	CHAPISCO APLICADO EM ALVENARIAS E ESTRUTURAS DE CONCRETO INTERNAS, COM COLHER	2.722,00	M2	R\$ 6,52	R\$ 17.747,44

	DE PEDREIRO. ARGAMASSA TRAÇO 1:3 COM PREPARO EM BETONEIRA 400L. AF_10/2022				
13.2	CHAPISCO APLICADO NO TETO OU EM ALVENARIA E ESTRUTURA, COM ROLO PARA TEXTURA ACRÍLICA. ARGAMASSA TRAÇO 1:4 E EMULSÃO POLIMÉRICA (ADESIVO) COM PREPARO EM BETONEIRA 400L. AF_10/2022	88,80	M2	R\$ 8,85	R\$ 785,88
13.3	EMBOÇO, EM ARGAMASSA TRAÇO 1:2:8, PREPARO MECÂNICO, APLICADO MANUALMENTE EM PAREDES INTERNAS, PARA AMBIENTES COM ÁREA MENOR QUE 5M², E = 10MM, COM TALISCAS. AF_03/2024	469,80	M2	R\$ 44,35	R\$ 20.835,63
13.4	MASSA ÚNICA, EM ARGAMASSA TRAÇO 1:2:8, PREPARO MECÂNICO, APLICADA MANUALMENTE EM PAREDES INTERNAS DE AMBIENTES COM ÁREA ENTRE 5M² E 10M², E = 10MM, COM TALISCAS. AF_03/2024	1.601,00	M2	R\$ 39,91	R\$ 63.895,91
13.5	MASSA ÚNICA, EM ARGAMASSA TRAÇO 1:2:8 PREPARO MECÂNICO, APLICADA MANUALMENTE EM PAREDES INTERNAS DE AMBIENTES COM ÁREA MAIOR QUE 10M², E = 10MM, COM TALISCAS. AF_03/2024	651,20	M2	R\$ 35,32	R\$ 23.000,38
13.6	MASSA ÚNICA, EM ARGAMASSA TRAÇO 1:2:8, PREPARO MECÂNICO, APLICADA MANUALMENTE EM TETO, E = 10MM, COM TALISCAS. AF_03/2024	88,80	M2	R\$ 48,50	R\$ 4.306,80
14	<b>UNIDADES HABITACIONAIS - REVESTIMENTOS CERÂMICOS</b>				<b>R\$ 35.812,90</b>
14.1	REVESTIMENTO CERÂMICO PARA PAREDES INTERNAS COM PLACAS TIPO ESMALTADA DE DIMENSÕES 20X20 CM APLICADAS A MEIA ALTURA DAS PAREDES. AF_02/2023_PE	393,00	M2	R\$ 77,43	R\$ 30.429,99
	REVESTIMENTO CERÂMICO PARA PAREDES INTERNAS COM PLACAS				

14.2	TIPO ESMALTADA DE DIMENSÕES 20X20 CM APLICADAS NA ALTURA INTEIRA DAS PAREDES. AF_02/2023_PE	76,80	M2	R\$ 70,09	R\$ 5.382,91
<b>15</b>	<b>UNIDADES HABITACIONAIS - REVESTIMENTOS EXTERNOS</b>				<b>R\$ 98.777,46</b>
15.1	CHAPISCO APLICADO EM ALVENARIA (COM PRESENÇA DE VÃOS) E ESTRUTURAS DE CONCRETO DE FACHADA, COM COLHER DE PEDREIRO. ARGAMASSA TRAÇO 1:3 COM PREPARO EM BETONEIRA 400L. AF_10/2022	607,00	M2	R\$ 11,74	R\$ 7.126,18
15.2	CHAPISCO APLICADO EM ALVENARIA (SEM PRESENÇA DE VÃOS) E ESTRUTURAS DE CONCRETO DE FACHADA, COM COLHER DE PEDREIRO. ARGAMASSA TRAÇO 1:3 COM PREPARO EM BETONEIRA 400L. AF_10/2022	609,00	M2	R\$ 10,07	R\$ 6.132,63
15.3	EMBOÇO OU MASSA ÚNICA EM ARGAMASSA TRAÇO 1:2:8, PREPARO MECÂNICO COM BETONEIRA 400 L, APLICADA MANUALMENTE EM PANOS CEGOS DE FACHADA (SEM PRESENÇA DE VÃOS), ESPESSURA DE 25 MM. AF_08/2022	609,00	M2	R\$ 59,91	R\$ 36.485,19
15.4	EMBOÇO OU MASSA ÚNICA EM ARGAMASSA TRAÇO 1:2:8, PREPARO MECÂNICO COM BETONEIRA 400 L, APLICADA MANUALMENTE EM PANOS DE FACHADA COM PRESENÇA DE VÃOS, ESPESSURA DE 25 MM. AF_08/2022	607,00	M2	R\$ 80,78	R\$ 49.033,46
<b>16</b>	<b>UNIDADES HABITACIONAIS - FORROS</b>				<b>R\$ 63.119,38</b>
16.1	FORRO EM RÉGUAS DE PVC, FRISADO, PARA AMBIENTES RESIDENCIAIS, INCLUSIVE ESTRUTURA UNIDIRECIONAL DE FIXAÇÃO. AF_08/2023_PS	718,00	M2	R\$ 87,91	R\$ 63.119,38

17	<b>UNIDADES HABITACIONAIS - PINTURAS INTERNAS</b>				<b>R\$ 47.854,01</b>
17.1	FUNDO SELADOR ACRÍLICO, APLICAÇÃO MANUAL EM PAREDE, UMA DEMÃO. AF_04/2023	2.252,20	M2	R\$ 5,69	R\$ 12.815,02
17.2	FUNDO SELADOR ACRÍLICO, APLICAÇÃO MANUAL EM TETO, UMA DEMÃO. AF_04/2023	88,80	M2	R\$ 7,08	R\$ 628,70
17.3	PINTURA LÁTEX ACRÍLICA STANDARD, APLICAÇÃO MANUAL EM TETO, DUAS DEMÃOS. AF_04/2023	88,80	M2	R\$ 17,97	R\$ 1.595,74
17.4	PINTURA LÁTEX ACRÍLICA STANDARD, APLICAÇÃO MANUAL EM PAREDES, DUAS DEMÃOS. AF_04/2023	2.252,20	M2	R\$ 14,57	R\$ 32.814,55
18	<b>UNIDADES HABITACIONAIS - PINTURAS EXTERNAS</b>				<b>R\$ 27.278,34</b>
18.1	APLICAÇÃO MANUAL DE FUNDO SELADOR ACRÍLICO EM PAREDES EXTERNAS DE CASAS. AF_03/2024	1.292,20	M2	R\$ 6,54	R\$ 8.450,99
18.2	PINTURA LÁTEX ACRÍLICA STANDARD, APLICAÇÃO MANUAL EM PAREDES, DUAS DEMÃOS. AF_04/2023	1.292,20	M2	R\$ 14,57	R\$ 18.827,35
19	<b>UNIDADES HABITACIONAIS - PINTURA ESQUADRIAS</b>				<b>R\$ 21.155,40</b>
19.1	LIXAMENTO DE MADEIRA PARA APLICAÇÃO DE FUNDO OU PINTURA. AF_01/2021	420,00	M2	R\$ 2,78	R\$ 1.167,60
19.2	PINTURA FUNDO NIVELADOR ACRÍLICO BRANCO EM MADEIRA	420,00	M2	R\$ 23,61	R\$ 9.916,20
19.3	PINTURA TINTA DE ACABAMENTO (PIGMENTADA) ESMALTE SINTÉTICO ACETINADO EM MADEIRA, 2 DEMÃOS. AF_01/2021	420,00	M2	R\$ 23,98	R\$ 10.071,60

20	<b>UNIDADES HABITACIONAIS - PAVIMENTAÇÃO - CERÂMICA</b>				<b>R\$ 67.309,51</b>
20.1	REVESTIMENTO CERÂMICO PARA PISO COM PLACAS TIPO ESMALTADA DE DIMENSÕES 35X35 CM APLICADA EM AMBIENTES DE ÁREA ENTRE 5 M2 E 10 M2. AF_02/2023_PE	336,00	M2	R\$ 70,37	R\$ 23.644,32
20.2	REVESTIMENTO CERÂMICO PARA PISO COM PLACAS TIPO ESMALTADA DE DIMENSÕES 35X35 CM APLICADA EM AMBIENTES DE ÁREA MAIOR QUE 10 M2. AF_02/2023_PE	382,00	M2	R\$ 59,75	R\$ 22.824,50
20.3	REVESTIMENTO CERÂMICO PARA PISO COM PLACAS TIPO ESMALTADA DE DIMENSÕES 35X35 CM APLICADA EM AMBIENTES DE ÁREA MENOR QUE 5 M2. AF_02/2023_PE	259,60	M2	R\$ 80,28	R\$ 20.840,69
21	<b>UNIDADES HABITACIONAIS - PAVIMENTAÇÃO - CIMENTADOS</b>				<b>R\$ 25.113,33</b>
21.1	COMPACTAÇÃO MECÂNICA DE SOLO PARA EXECUÇÃO DE RADIER, PISO DE CONCRETO OU LAJE SOBRE SOLO, COM COMPACTADOR DE SOLOS TIPO PLACA VIBRATÓRIA. AF_09/2021	323,00	M2	R\$ 0,99	R\$ 319,77
21.2	EXECUÇÃO DE PASSEIO (CALÇADA) OU PISO DE CONCRETO COM CONCRETO MOLDADO IN LOCO, FEITO EM OBRA, ACABAMENTO CONVENCIONAL, NÃO ARMADO. AF_08/2022	22,60	M3	R\$ 1.097,06	R\$ 24.793,56
22	<b>UNIDADES HABITACIONAIS - PAVIMENTAÇÃO - RODAPES, SOLEIRAS E PEITORIS</b>				<b>R\$ 31.143,76</b>
22.1	SOLEIRA EM MÁRMORE, LARGURA 15 CM, ESPESSURA 2,0 CM. AF_09/2020	50,40	M	R\$ 104,25	R\$ 5.254,20
	RODAPÉ CERÂMICO DE 7CM DE ALTURA COM PLACAS TIPO				



22.2	ESMALTADA DE DIMENSÕES 35X35CM. AF_02/2023	774,00	M	R\$ 9,09	R\$ 7.035,66
22.3	PEITORIL LINEAR EM GRANITO OU MÁRMORE, L = 15CM, ASSENTADO COM ARGAMASSA 1:6 COM ADITIVO. AF_11/2020	130,00	M	R\$ 145,03	R\$ 18.853,90
<b>23</b>	<b>UNIDADES HABITACIONAIS - INSTALAÇÕES ELETRICAS /TELEFONICAS - CENTRO DE DISTRIBUIÇÃO</b>				<b>R\$ 76.128,20</b>
23.1	DISJUNTOR MONOPOLAR TIPO DIN, CORRENTE NOMINAL DE 10A - FORNECIMENTO E INSTALAÇÃO. AF_10/2020	40,00	UN	R\$ 14,15	R\$ 566,00
23.2	DISJUNTOR MONOPOLAR TIPO DIN, CORRENTE NOMINAL DE 16A - FORNECIMENTO E INSTALAÇÃO. AF_10/2020	20,00	UN	R\$ 15,05	R\$ 301,00
23.3	DISJUNTOR MONOPOLAR TIPO DIN, CORRENTE NOMINAL DE 25A - FORNECIMENTO E INSTALAÇÃO. AF_10/2020	20,00	UN	R\$ 16,79	R\$ 335,80
23.4	DISJUNTOR MONOPOLAR TIPO DIN, CORRENTE NOMINAL DE 50A - FORNECIMENTO E INSTALAÇÃO. AF_10/2020	20,00	UN	R\$ 31,60	R\$ 632,00
23.5	DISJUNTOR BIPOLAR TIPO DR, CORRENTE NOMINAL DE 25A - FORNECIMENTO E INSTALAÇÃO	40,00	UN	R\$ 172,93	R\$ 6.917,20
23.6	ENTRADA DE ENERGIA ELÉTRICA, AÉREA, MONOFÁSICA, COM CAIXA DE EMBUTIR, CABO DE 10 MM2 E DISJUNTOR DIN 50A (NÃO INCLUSO O POSTE DE CONCRETO). AF_07 /2020_PS	20,00	UN	R\$ 1.937,52	R\$ 38.750,40
23.7	Mureta de alvenaria 1,50 x 0,60m	20,00	UN	R\$ 255,95	R\$ 5.119,00

23.8	POSTE DE CONCRETO ARMADO DE SECAO DUPLO T, EXTENSAO DE 9,00 M, RESISTENCIA DE 150 DAN, TIPO D	20,00	UN	R\$ 937,21	R\$ 18.744,20
23.9	QUADRO DE DISTRIBUIÇÃO DE LUZ EM PVC PARA 12 DISJUNTORES - FORNECIMENTO E INSTALAÇÃO	20,00	UN	R\$ 238,13	R\$ 4.762,60
24	<b>UNIDADES HABITACIONAIS - INSTALAÇÕES ELETRICAS /TELEFONICAS - ILUMINAÇÃO, TOMADAS E INTERRUPTORES</b>				<b>R\$ 43.157,80</b>
24.1	LUMINÁRIA TIPO PLAFON CIRCULAR, DE SOBREPOR, COM LED DE 12/13 W - FORNECIMENTO E INSTALAÇÃO. AF_09/2024	140,00	UN	R\$ 38,12	R\$ 5.336,80
24.2	LÂMPADA COMPACTA DE LED 10 W, BASE E27 - FORNECIMENTO E INSTALAÇÃO. AF_09/2024	140,00	UN	R\$ 16,86	R\$ 2.360,40
24.3	INTERRUPTOR SIMPLES (1 MÓDULO), 10A/250V, INCLUINDO SUPORTE E PLACA - FORNECIMENTO E INSTALAÇÃO. AF_03/2023	100,00	UN	R\$ 36,47	R\$ 3.647,00
24.4	INTERRUPTOR SIMPLES (2 MÓDULOS), 10A/250V, INCLUINDO SUPORTE E PLACA - FORNECIMENTO E INSTALAÇÃO. AF_03/2023	20,00	UN	R\$ 55,11	R\$ 1.102,20
24.5	TOMADA BAIXA DE EMBUTIR (1 MÓDULO), 2P+T 10 A, INCLUINDO SUPORTE E PLACA - FORNECIMENTO E INSTALAÇÃO. AF_03/2023	200,00	UN	R\$ 38,06	R\$ 7.612,00
24.6	TOMADA MÉDIA DE EMBUTIR (1 MÓDULO), 2P+T 10 A, INCLUINDO SUPORTE E PLACA - FORNECIMENTO E INSTALAÇÃO. AF_03/2023	120,00	UN	R\$ 43,53	R\$ 5.223,60
24.7	TOMADA ALTA DE EMBUTIR (1 MÓDULO), 2P+T 20 A, INCLUINDO SUPORTE E PLACA - FORNECIMENTO E INSTALAÇÃO. AF_03/2023	20,00	UN	R\$ 59,66	R\$ 1.193,20

24.8	INTERRUPTOR PULSADOR CAMPAINHA (1 MÓDULO), 10A/250V, INCLUINDO SUPORTE E PLACA - FORNECIMENTO E INSTALAÇÃO. AF_03/2023	20,00	UN	R\$ 35,46	R\$ 709,20
24.9	CAMPAINHA CIGARRA (1 MÓDULO), 10A/250V, INCLUINDO SUPORTE E PLACA - FORNECIMENTO E INSTALAÇÃO. AF_03/2023	20,00	UN	R\$ 56,36	R\$ 1.127,20
24.10	ESPELHO / PLACA CEGA 4" X 2", PARA INSTALACAO DE TOMADAS E INTERRUPTORES	40,00	UN	R\$ 2,20	R\$ 88,00
24.11	CAIXA RETANGULAR 4" X 2" BAIXA (0,30 M DO PISO), PVC, INSTALADA EM PAREDE - FORNECIMENTO E INSTALAÇÃO. AF_03/2023	240,00	UN	R\$ 15,38	R\$ 3.691,20
24.12	CAIXA RETANGULAR 4" X 2" MÉDIA (1,30 M DO PISO), PVC, INSTALADA EM PAREDE - FORNECIMENTO E INSTALAÇÃO. AF_03/2023	260,00	UN	R\$ 24,63	R\$ 6.403,80
24.13	CAIXA RETANGULAR 4" X 2" ALTA (2,00 M DO PISO), PVC, INSTALADA EM PAREDE - FORNECIMENTO E INSTALAÇÃO. AF_03/2023	40,00	UN	R\$ 43,50	R\$ 1.740,00
24.14	CAIXA OCTOGONAL 3" X 3", PVC, INSTALADA EM LAJE - FORNECIMENTO E INSTALAÇÃO. AF_03/2023	140,00	UN	R\$ 20,88	R\$ 2.923,20
<b>25</b>	<b>UNIDADES HABITACIONAIS - INSTALAÇÕES ELETRICAS /TELEFONICAS - FIOS E CABOS</b>				<b>R\$ 105.405,06</b>
25.1	CABO DE COBRE FLEXÍVEL ISOLADO, 1,5 MM², ANTI-CHAMA 450/750 V, PARA CIRCUITOS TERMINAIS - FORNECIMENTO E INSTALAÇÃO. AF_03/2023	1.958,00	M	R\$ 3,96	R\$ 7.753,68
25.2	CABO DE COBRE FLEXÍVEL ISOLADO, 2,5 MM², ANTI-CHAMA 450/750 V, PARA CIRCUITOS TERMINAIS -	5.176,00	M	R\$ 5,72	R\$ 29.606,72

	FORNECIMENTO E INSTALAÇÃO. AF_03/2023				
25.3	CABO DE COBRE FLEXÍVEL ISOLADO, 4 MM², ANTI-CHAMA 450/750 V, PARA CIRCUITOS TERMINAIS - FORNECIMENTO E INSTALAÇÃO. AF_03/2023	496,00	M	R\$ 8,79	R\$ 4.359,84
25.4	CABO DE COBRE ISOLADO, 10 MM², ANTI-CHAMA 450/750 V, INSTALADO EM ELETROCALHA OU PERFILADO - FORNECIMENTO E INSTALAÇÃO. AF_10/2020	518,00	M	R\$ 13,77	R\$ 7.132,86
25.5	CABO DE COBRE FLEXÍVEL ISOLADO, 10 MM², ANTI-CHAMA 0,6/1,0 KV, PARA DISTRIBUIÇÃO - FORNECIMENTO E INSTALAÇÃO. AF_10/2020	166,00	M	R\$ 13,53	R\$ 2.245,98
25.6	ELETRODUTO FLEXÍVEL CORRUGADO, PVC, DN 25 MM (3/4"), PARA CIRCUITOS TERMINAIS, INSTALADO EM FORRO - FORNECIMENTO E INSTALAÇÃO. AF_03/2023	894,00	M	R\$ 23,88	R\$ 21.348,72
25.7	ELETRODUTO FLEXÍVEL CORRUGADO, PVC, DN 25 MM (3/4"), PARA CIRCUITOS TERMINAIS, INSTALADO EM PAREDE - FORNECIMENTO E INSTALAÇÃO. AF_03/2023	1.166,00	M	R\$ 12,66	R\$ 14.761,56
25.8	ELETRODUTO FLEXÍVEL CORRUGADO REFORÇADO, PVC, DN 25 MM (3/4"), PARA CIRCUITOS TERMINAIS, INSTALADO EM LAJE - FORNECIMENTO E INSTALAÇÃO. AF_03/2023	441,20	M	R\$ 10,03	R\$ 4.425,24
25.9	RASGO LINEAR MANUAL EM ALVENARIA, PARA ELETRODUTOS, DIÂMETROS MENORES OU IGUAIS A 40 MM. AF_09/2023	1.166,00	M	R\$ 11,81	R\$ 13.770,46
26	<b>INSTALAÇÕES HIDRAULICAS/ GAS - TUBULAÇÕES E CONEXÕES</b>				<b>R\$ 20.461,78</b>

26.1	JOELHO 90 GRAUS COM BUCHA DE LATÃO, PVC, SOLDÁVEL, DN 25MM, X 1/2 INSTALADO EM RAMAL OU SUB-RAMAL DE ÁGUA - FORNECIMENTO E INSTALAÇÃO. AF_06/2022	140,00	UN	R\$ 16,33	R\$ 2.286,20
26.2	JOELHO 90 GRAUS, PVC, SOLDÁVEL, DN 25MM, INSTALADO EM RAMAL DE DISTRIBUIÇÃO DE ÁGUA - FORNECIMENTO E INSTALAÇÃO. AF_06/2022	160,00	UN	R\$ 11,60	R\$ 1.856,00
26.3	TE, PVC, SOLDÁVEL, DN 25MM, INSTALADO EM RAMAL OU SUB-RAMAL DE ÁGUA - FORNECIMENTO E INSTALAÇÃO. AF_06/2022	80,00	UN	R\$ 17,48	R\$ 1.398,40
26.4	ADAPTADOR CURTO COM BOLSA E ROSCA PARA REGISTRO, PVC, SOLDÁVEL, DN 25MM X 3/4, INSTALADO EM RAMAL OU SUB-RAMAL DE ÁGUA - FORNECIMENTO E INSTALAÇÃO. AF_06/2022	160,00	UN	R\$ 8,70	R\$ 1.392,00
26.5	TUBO, PVC, SOLDÁVEL, DE 25MM, INSTALADO EM PRUMADA DE ÁGUA - FORNECIMENTO E INSTALAÇÃO. AF_06/2022	102,00	M	R\$ 6,25	R\$ 637,50
26.6	TUBO, PVC, SOLDÁVEL, DE 25MM, INSTALADO EM RAMAL OU SUB-RAMAL DE ÁGUA - FORNECIMENTO E INSTALAÇÃO. AF_06/2022	174,00	M	R\$ 31,82	R\$ 5.536,68
26.7	FORNECIMENTO E INSTALAÇÃO DE PRESSURIZADOR ACOPLADO AO CHUVEIRO (TENSÃO: 127V - PRESSÃO MINIMA: 0,7MCA / PRESSÃO MÁXIMA: 2,5MCA - ENTRADA 1/2" / SAÍDA 1/2")	20,00	UN	R\$ 367,75	R\$ 7.355,00
<b>27</b>	<b>INSTALAÇÕES HIDRAULICAS/ GAS - REGISTROS</b>				<b>R\$ 13.397,40</b>
27.1	REGISTRO DE PRESSÃO BRUTO, LATÃO, ROSCÁVEL, 3/4", COM ACABAMENTO E CANOPLA CROMADOS - FORNECIMENTO E INSTALAÇÃO. AF_08/2021	20,00	UN	R\$ 114,58	R\$ 2.291,60

27.2	REGISTRO DE GAVETA BRUTO, LATÃO, ROSCÁVEL, 3/4", COM ACABAMENTO E CANOPLA CROMADOS - FORNECIMENTO E INSTALAÇÃO. AF_08/2021	60,00	UN	R\$ 120,55	R\$ 7.233,00
27.3	REGISTRO DE ESFERA, PVC, SOLDÁVEL, COM VOLANTE, DN 32 MM - FORNECIMENTO E INSTALAÇÃO. AF_08/2021	40,00	UN	R\$ 66,76	R\$ 2.670,40
27.4	ENGATE FLEXÍVEL EM PLÁSTICO BRANCO, 1/2" X 40CM - FORNECIMENTO E INSTALAÇÃO. AF_01/2020	80,00	UN	R\$ 15,03	R\$ 1.202,40
<b>28</b>	<b>INSTALAÇÕES HIDRAULICAS/ GAS - - ENTRADA / ALIMENTAÇÃO</b>				<b>R\$ 12.530,75</b>
28.1	KIT CAVALETE PARA MEDIÇÃO DE ÁGUA - ENTRADA INDIVIDUALIZADA, EM PVC 25 MM (3/4"), PARA 1 MEDIDOR - FORNECIMENTO E INSTALAÇÃO (EXCLUSIVE HIDRÔMETRO). AF_03/2024	20,00	UN	R\$ 213,83	R\$ 4.276,60
28.2	CAIXA DE EMBUTIR EM POLICARBONATO PARA ABRIGO DE HIDRÔMETRO - FORNECIMENTO E INSTALAÇÃO (EXCLUSIVE HIDRÔMETRO).	20,00	UN	R\$ 195,06	R\$ 3.901,20
28.3	REGISTRO DE GAVETA BRUTO, LATÃO, ROSCÁVEL, 3/4" - FORNECIMENTO E INSTALAÇÃO. AF_08/2021	20,00	UN	R\$ 50,86	R\$ 1.017,20
28.4	TUBO, PVC, SOLDÁVEL, DE 25MM, INSTALADO EM RAMAL DE DISTRIBUIÇÃO DE ÁGUA - FORNECIMENTO E INSTALAÇÃO. AF_06/2022	135,00	M	R\$ 16,13	R\$ 2.177,55
28.5	TUBO, PVC, SOLDÁVEL, DE 25MM, INSTALADO EM PRUMADA DE ÁGUA - FORNECIMENTO E INSTALAÇÃO. AF_06/2022	60,00	M	R\$ 6,25	R\$ 375,00

28.6	JOELHO 90 GRAUS, PVC, SOLDÁVEL, DN 25MM, INSTALADO EM RAMAL DE DISTRIBUIÇÃO DE ÁGUA - FORNECIMENTO E INSTALAÇÃO. AF_06/2022	40,00	UN	R\$ 11,60	R\$ 464,00
28.7	TE, PVC, SOLDÁVEL, DN 25MM, INSTALADO EM RAMAL DE DISTRIBUIÇÃO DE ÁGUA - FORNECIMENTO E INSTALAÇÃO. AF_06/2022	20,00	UN	R\$ 15,96	R\$ 319,20
<b>29</b>	<b>INSTALAÇÕES HIDRAULICAS - CAIXA D'AGUA E BARRILETE</b>				<b>R\$ 21.736,31</b>
29.1	CAIXA D'ÁGUA EM POLIETILENO, 500 LITROS - FORNECIMENTO E INSTALAÇÃO. AF_06/2021	20,00	UN	R\$ 327,09	R\$ 6.541,80
29.2	FURO EM CAIXA D'ÁGUA COM ESPESSURA DE 2 ATÉ 5 MM E DIÂMETRO DE 25 MM. AF_06/2021	20,00	UN	R\$ 6,01	R\$ 120,20
29.3	FURO EM CAIXA D'ÁGUA COM ESPESSURA DE 2 ATÉ 5 MM E DIÂMETRO DE 32 MM. AF_06/2021	40,00	UN	R\$ 6,78	R\$ 271,20
29.4	ADAPTADOR COM FLANGE E ANEL DE VEDAÇÃO, PVC, SOLDÁVEL, DN 25 MM X 3/4", INSTALADO EM RESERVAÇÃO PREDIAL DE ÁGUA - FORNECIMENTO E INSTALAÇÃO. AF_04/2024	20,00	UN	R\$ 23,83	R\$ 476,60
29.5	ADAPTADOR COM FLANGE E ANEL DE VEDAÇÃO, PVC, SOLDÁVEL, DN 32 MM X 1", INSTALADO EM RESERVAÇÃO PREDIAL DE ÁGUA - FORNECIMENTO E INSTALAÇÃO. AF_04/2024	40,00	UN	R\$ 31,33	R\$ 1.253,20
29.6	TORNEIRA DE BOIA PARA CAIXA D'ÁGUA, ROSCÁVEL, 3/4" - FORNECIMENTO E INSTALAÇÃO. AF_08/2021	20,00	UN	R\$ 47,58	R\$ 951,60
29.7	JOELHO 90 GRAUS, PVC, SOLDÁVEL, DN 25MM, INSTALADO EM RAMAL DE	160,00	UN	R\$ 11,60	R\$ 1.856,00

	DISTRIBUIÇÃO DE ÁGUA - FORNECIMENTO E INSTALAÇÃO. AF_06/2022				
29.8	JOELHO 90 GRAUS, PVC, SOLDÁVEL, DN 32MM, INSTALADO EM RAMAL DE DISTRIBUIÇÃO DE ÁGUA - FORNECIMENTO E INSTALAÇÃO. AF_06/2022	80,00	UN	R\$ 15,79	R\$ 1.263,20
29.9	JOELHO 45 GRAUS, PVC, SOLDÁVEL, DN 32MM, INSTALADO EM RAMAL DE DISTRIBUIÇÃO DE ÁGUA - FORNECIMENTO E INSTALAÇÃO. AF_06/2022	20,00	UN	R\$ 17,72	R\$ 354,40
29.10	BUCHA DE REDUÇÃO, CURTA, PVC, SOLDÁVEL, DN 32 X 25 MM, INSTALADO EM RAMAL DE DISTRIBUIÇÃO DE ÁGUA - FORNECIMENTO E INSTALAÇÃO. AF_06/2022	40,00	UN	R\$ 9,53	R\$ 381,20
29.11	TE, PVC, SOLDÁVEL, DN 32MM, INSTALADO EM RAMAL DE DISTRIBUIÇÃO DE ÁGUA - FORNECIMENTO E INSTALAÇÃO. AF_06/2022	60,00	UN	R\$ 21,93	R\$ 1.315,80
29.12	TÊ DE REDUÇÃO, PVC, SOLDÁVEL, DN 32MM X 25MM, INSTALADO EM RAMAL DE DISTRIBUIÇÃO DE ÁGUA - FORNECIMENTO E INSTALAÇÃO. AF_06/2022	20,00	UN	R\$ 23,70	R\$ 474,00
29.13	TUBO, PVC, SOLDÁVEL, DE 25MM, INSTALADO EM RAMAL DE DISTRIBUIÇÃO DE ÁGUA - FORNECIMENTO E INSTALAÇÃO. AF_06/2022	88,00	M	R\$ 16,13	R\$ 1.419,44
29.14	TUBO, PVC, SOLDÁVEL, DE 32MM, INSTALADO EM RAMAL DE DISTRIBUIÇÃO DE ÁGUA - FORNECIMENTO E INSTALAÇÃO. AF_06/2022	211,00	M	R\$ 23,97	R\$ 5.057,67
30	<b>INSTALAÇÕES SANITARIAS/PLUVIAL - TUBULAÇÕES E CONEXÕES</b>				<b>R\$ 48.956,22</b>



30.1	JOELHO 45 GRAUS, PVC, SERIE NORMAL, ESGOTO PREDIAL, DN 40 MM, JUNTA SOLDÁVEL, FORNECIDO E INSTALADO EM RAMAL DE DESCARGA OU RAMAL DE ESGOTO SANITÁRIO. AF_08/2022	60,00	UN	R\$ 13,13	R\$ 787,80
30.2	JOELHO 45 GRAUS, PVC, SERIE NORMAL, ESGOTO PREDIAL, DN 50 MM, JUNTA ELÁSTICA, FORNECIDO E INSTALADO EM RAMAL DE DESCARGA OU RAMAL DE ESGOTO SANITÁRIO. AF_08/2022	40,00	UN	R\$ 19,44	R\$ 777,60
30.3	JOELHO 90 GRAUS, PVC, SERIE NORMAL, ESGOTO PREDIAL, DN 40 MM, JUNTA SOLDÁVEL, FORNECIDO E INSTALADO EM RAMAL DE DESCARGA OU RAMAL DE ESGOTO SANITÁRIO. AF_08/2022	40,00	UN	R\$ 12,91	R\$ 516,40
30.4	JOELHO 90 GRAUS, PVC, SERIE NORMAL, ESGOTO PREDIAL, DN 50 MM, JUNTA ELÁSTICA, FORNECIDO E INSTALADO EM RAMAL DE DESCARGA OU RAMAL DE ESGOTO SANITÁRIO. AF_08/2022	180,00	UN	R\$ 18,74	R\$ 3.373,20
30.5	JOELHO 90 GRAUS, PVC, SERIE NORMAL, ESGOTO PREDIAL, DN 100 MM, JUNTA ELÁSTICA, FORNECIDO E INSTALADO EM RAMAL DE DESCARGA OU RAMAL DE ESGOTO SANITÁRIO. AF_08/2022	20,00	UN	R\$ 33,16	R\$ 663,20
30.6	TE, PVC, SERIE NORMAL, ESGOTO PREDIAL, DN 50 X 50 MM, JUNTA ELÁSTICA, FORNECIDO E INSTALADO EM RAMAL DE DESCARGA OU RAMAL DE ESGOTO SANITÁRIO. AF_08/2022	20,00	UN	R\$ 29,32	R\$ 586,40
30.7	JUNÇÃO DE REDUÇÃO INVERTIDA, PVC, SÉRIE NORMAL, ESGOTO PREDIAL, DN 100 X 50 MM, JUNTA ELÁSTICA, FORNECIDO E INSTALADO EM RAMAL DE DESCARGA OU RAMAL DE ESGOTO SANITÁRIO. AF_08/2022	20,00	UN	R\$ 49,37	R\$ 987,40

30.8	TERMINAL DE VENTILAÇÃO, PVC, SÉRIE NORMAL, ESGOTO PREDIAL, DN 50 MM, JUNTA SOLDÁVEL, FORNECIDO E INSTALADO EM PRUMADA DE ESGOTO SANITÁRIO OU VENTILAÇÃO. AF_08/2022	20,00	UN	R\$ 10,99	R\$ 219,80
30.9	TUBO PVC, SERIE NORMAL, ESGOTO PREDIAL, DN 40 MM, FORNECIDO E INSTALADO EM RAMAL DE DESCARGA OU RAMAL DE ESGOTO SANITÁRIO. AF_08/2022	67,00	M	R\$ 27,19	R\$ 1.821,73
30.10	TUBO PVC, SERIE NORMAL, ESGOTO PREDIAL, DN 50 MM, FORNECIDO E INSTALADO EM RAMAL DE DESCARGA OU RAMAL DE ESGOTO SANITÁRIO. AF_08/2022	204,20	M	R\$ 33,25	R\$ 6.789,65
30.11	TUBO PVC, SERIE NORMAL, ESGOTO PREDIAL, DN 50 MM, FORNECIDO E INSTALADO EM PRUMADA DE ESGOTO SANITÁRIO OU VENTILAÇÃO. AF_08/2022	80,00	M	R\$ 13,84	R\$ 1.107,20
30.12	TUBO PVC, SERIE NORMAL, ESGOTO PREDIAL, DN 100 MM, FORNECIDO E INSTALADO EM RAMAL DE DESCARGA OU RAMAL DE ESGOTO SANITÁRIO. AF_08/2022	676,00	M	R\$ 46,34	R\$ 31.325,84
<b>31</b>	<b>INSTALAÇÕES SANITARIAS/PLUVIAL - ACESSÓRIOS/CAIXAS</b>				<b>R\$ 170.784,64</b>
31.1	CAIXA ENTERRADA HIDRÁULICA RETANGULAR EM ALVENARIA COM TIJOLOS CERÂMICOS MACIÇOS, DIMENSÕES INTERNAS: 0,6X0,6X0,6 M PARA REDE DE ESGOTO. AF_12/2020	100,00	UN	R\$ 774,89	R\$ 77.489,00
31.2	CAIXA SIFONADA, PVC, DN 100 X 100 X 50 MM, JUNTA ELÁSTICA, FORNECIDA E INSTALADA EM RAMAL DE DESCARGA OU EM RAMAL DE ESGOTO SANITÁRIO. AF_08/2022	20,00	UN	R\$ 57,51	R\$ 1.150,20
	RALO SIFONADO REDONDO, PVC, DN 100 X 40 MM, JUNTA SOLDÁVEL,				

31.3	FORNECIDO E INSTALADO EM RAMAL DE DESCARGA OU EM RAMAL DE ESGOTO SANITÁRIO. AF_08/2022	20,00	UN	R\$ 22,62	R\$ 452,40
31.4	RALO SECO CÔNICO, PVC, DN 100 X 40 MM, JUNTA SOLDÁVEL, FORNECIDO E INSTALADO EM RAMAL DE DESCARGA OU EM RAMAL DE ESGOTO SANITÁRIO. AF_08/2022	20,00	UN	R\$ 23,55	R\$ 471,00
31.5	CAIXA DE GORDURA SIMPLES (CAPACIDADE: 36 L), RETANGULAR, EM ALVENARIA COM BLOCOS DE CONCRETO, DIMENSÕES INTERNAS = 0,2X0,4 M, ALTURA INTERNA = 0,8 M. AF_12/2020	20,00	UN	R\$ 365,08	R\$ 7.301,60
31.6	ESCAVAÇÃO MANUAL DE VALA. AF_09 /2024	137,40	M3	R\$ 118,06	R\$ 16.221,44
31.7	TANQUE SÉPTICO CIRCULAR, EM CONCRETO PRÉ-MOLDADO, DIÂMETRO INTERNO = 1,10 M, ALTURA INTERNA = 2,50 M, VOLUME ÚTIL: 2138,2 L (PARA 5 CONTRIBUINTES). AF_12/2020	20,00	UN	R\$ 2.632,04	R\$ 52.640,80
31.8	CAIXA ENTERRADA DISTRIBUIDORA DE VAZÃO (SUMIDOUROS MÚLTIPLOS), RETANGULAR, EM ALVENARIA COM TIJOLOS MACIÇOS, DIMENSÕES INTERNAS: 0,60 X 0,60 X H=0,50 M. AF_12/2020	20,00	UN	R\$ 752,91	R\$ 15.058,20
<b>32</b>	<b>INSTALAÇÕES SANITARIAS/PLUVIAL - APARELHOS, METAIS E BANCADAS</b>				<b>R\$ 48.858,47</b>
32.1	VASO SANITÁRIO SIFONADO COM CAIXA ACOPLADA LOUÇA BRANCA, INCLUSO ENGATE FLEXÍVEL EM PLÁSTICO BRANCO, 1/2 X 40CM - FORNECIMENTO E INSTALAÇÃO. AF_01/2020	20,00	UN	R\$ 663,47	R\$ 13.269,40
32.2	ASSENTO SANITÁRIO CONVENCIONAL - FORNECIMENTO E INSTALACAO. AF_01/2020	20,00	UN	R\$ 45,52	R\$ 910,40

32.3	LAVATÓRIO LOUÇA BRANCA SUSPENSO, 29,5 X 39CM OU EQUIVALENTE, PADRÃO POPULAR, INCLUSO SIFÃO FLEXÍVEL EM PVC, VÁLVULA E ENGATE FLEXÍVEL 30CM EM PLÁSTICO E TORNEIRA CROMADA DE MESA, PADRÃO POPULAR - FORNECIMENTO E INSTALAÇÃO. AF_01/2020	20,00	UN	R\$ 333,34	R\$ 6.666,80
32.4	BANCADA DE MÁRMORE SINTÉTICO 120 X 60CM, COM CUBA INTEGRADA, INCLUSO SIFÃO TIPO FLEXÍVEL EM PVC, VÁLVULA EM PLÁSTICO CROMADO TIPO AMERICANA E TORNEIRA CROMADA LONGA, DE PAREDE, PADRÃO POPULAR - FORNECIMENTO E INSTALAÇÃO. AF_01/2020	14,40	UN	R\$ 530,63	R\$ 7.641,07
32.5	TANQUE DE MÁRMORE SINTÉTICO COM COLUNA, 22L OU EQUIVALENTE, INCLUSO SIFÃO FLEXÍVEL EM PVC, VÁLVULA PLÁSTICA E TORNEIRA DE METAL CROMADO PADRÃO POPULAR - FORNECIMENTO E INSTALAÇÃO. AF_01/2020	20,00	UN	R\$ 722,84	R\$ 14.456,80
32.6	CHUVEIRO ELÉTRICO COMUM CORPO PLÁSTICO, TIPO DUCHA - FORNECIMENTO E INSTALAÇÃO. AF_01/2020	20,00	UN	R\$ 138,55	R\$ 2.771,00
32.7	KIT DE ACESSÓRIOS PARA BANHEIRO EM METAL CROMADO, 5 PECAS, INCLUSO FIXAÇÃO. AF_01/2020	20,00	UN	R\$ 157,15	R\$ 3.143,00
<b>33</b>	<b>COMPLEMENTAÇÕES - CALAFETE / LIMPEZA</b>				<b>R\$ 12.725,75</b>
33.1	LIMPEZA DE BACIA SANITÁRIA, BIDÊ OU MICTÓRIO EM LOUÇA, INCLUSIVE METAIS CORRESPONDENTES. AF_04/2019	20,00	UN	R\$ 7,32	R\$ 146,40
33.2	LIMPEZA DE BANCADA DE PEDRA (MÁRMORE OU GRANITO). AF_04/2019	14,40	M2	R\$ 23,42	R\$ 337,25

33.3	LIMPEZA DE CONTRAPISO COM VASSOURA A SECO. AF_04/2019	323,00	M2	R\$ 4,92	R\$ 1.589,16
33.4	LIMPEZA DE FORRO REMOVÍVEL COM PANO ÚMIDO. AF_04/2019	718,00	M2	R\$ 2,14	R\$ 1.536,52
33.5	LIMPEZA DE JANELA DE VIDRO COM CAIXILHO EM AÇO/ALUMÍNIO/PVC. AF_04/2019	80,00	M2	R\$ 4,11	R\$ 328,80
33.6	LIMPEZA DE PISO CERÂMICO OU PORCELANATO UTILIZANDO DETERGENTE NEUTRO E ESCOVAÇÃO MANUAL. AF_04/2019	949,20	M2	R\$ 7,48	R\$ 7.100,02
33.7	LIMPEZA DE PORTA DE MADEIRA. AF_04/2019	336,00	M2	R\$ 1,40	R\$ 470,40
33.8	LIMPEZA DE REVESTIMENTO CERÂMICO EM PAREDE UTILIZANDO DETERGENTE NEUTRO E ESCOVAÇÃO MANUAL. AF_04/2019	318,40	M2	R\$ 2,25	R\$ 716,40
33.9	LIMPEZA DE TANQUE OU LAVATÓRIO DE LOUÇA ISOLADO, INCLUSIVE METAIS CORRESPONDENTES. AF_04/2019	40,00	UN	R\$ 12,52	R\$ 500,80

## 9. Justificativa para o Parcelamento ou não da Solução

Considerando a natureza do objeto, que consiste na execução integrada das obras de construção de 20 (vinte) unidades habitacionais de interesse social, conforme Termo de Compromisso nº 987135 /2025/MCIDADES/CAIXA, conclui-se que o parcelamento da solução não se mostra tecnicamente recomendável. As atividades envolvidas são interdependentes e exigem coordenação contínua entre as diversas etapas construtivas, tais como serviços preliminares, fundações, estrutura, alvenaria, instalações e acabamentos, cuja fragmentação poderia comprometer a compatibilidade técnica, a qualidade da execução e o cumprimento dos prazos estabelecidos.

Ademais, o eventual parcelamento do objeto poderia acarretar prejuízos à padronização construtiva, à uniformidade dos métodos executivos e ao controle tecnológico da obra, aspectos essenciais em empreendimentos habitacionais financiados no âmbito do Programa Minha Casa, Minha Vida – FNHIS Sub 50, os quais demandam estrita conformidade com os projetos aprovados, especificações técnicas e diretrizes estabelecidas pela Caixa Econômica Federal, agente operador do programa.

Sob a ótica econômica e gerencial, a execução do empreendimento por um único contratado favorece o adequado controle da responsabilidade técnica, simplifica a fiscalização contratual,

assegura a gestão eficiente do cronograma físico-financeiro e reduz os riscos de sobreposição de serviços, atrasos na execução e conflitos contratuais, contribuindo para maior eficiência administrativa e mitigação de custos indiretos.

Dessa forma, resta justificada a não adoção do parcelamento da solução, por não representar vantagem técnica ou econômica para a Administração Pública, em consonância com os princípios do planejamento, da eficiência e da economicidade previstos na Lei nº 14.133/2021.

## **10. Contratações Correlatas e/ou Interdependentes**

Não se verifica contratações correlatas nem interdependentes para a viabilidade e contratação desta demanda.

## **11. Alinhamento entre a Contratação e o Planejamento**

A presente contratação encontra-se devidamente alinhada ao planejamento estratégico, orçamentário e administrativo do Município de Salinas da Margarida – Bahia, estando inserida no contexto das políticas públicas municipais voltadas à habitação de interesse social e à redução do déficit habitacional, em consonância com as diretrizes do Programa Minha Casa, Minha Vida – Fundo Nacional de Habitação de Interesse Social (FNHIS Sub 50).

O empreendimento destinado à construção de 20 (vinte) unidades habitacionais de interesse social, a serem implantadas no Sítio Negreiro, foi previamente planejado, estruturado e aprovado junto à Caixa Econômica Federal, agente operador do programa, conforme Termo de Compromisso nº 987135/2025/MCIDADES/CAIXA, o que demonstra a compatibilidade da contratação com o planejamento setorial, financeiro e operacional da Administração Municipal.

A contratação está amparada em estudos técnicos, projetos executivos, memoriais descritivos, planilha orçamentária e cronograma físico-financeiro previamente elaborados e validados, os quais orientam a execução do objeto e asseguram a observância aos princípios do planejamento, da eficiência, da economicidade e do interesse público, conforme disposto na Lei nº 14.133/2021.

Do ponto de vista orçamentário, os recursos necessários à execução do empreendimento encontram-se devidamente vinculados e assegurados por meio do referido Termo de Compromisso, não acarretando impacto financeiro negativo ao orçamento municipal, ao mesmo tempo em que garante a correta aplicação dos recursos públicos e o cumprimento das metas pactuadas junto ao Governo Federal.

Sob o aspecto administrativo, a contratação promove a continuidade do planejamento previamente realizado, permitindo o início imediato da execução das obras, evitando atrasos, retrabalhos ou riscos de perda de recursos, além de assegurar a adequada gestão contratual, o acompanhamento físico-financeiro e a fiscalização técnica do empreendimento.

Dessa forma, resta evidenciado que a contratação está plenamente alinhada ao planejamento institucional do Município, atendendo às necessidades identificadas, às diretrizes das políticas públicas de habitação e aos princípios que regem as contratações públicas, contribuindo de forma efetiva para a implementação do empreendimento habitacional e para a melhoria das condições de moradia da população beneficiária.

## **12. Benefícios a serem alcançados com a contratação**

A contratação possibilitará a ampliação do acesso à moradia digna para famílias de baixa renda, contribuindo diretamente para a redução do déficit habitacional do Município de Salinas da Margarida – Bahia, em consonância com as diretrizes do Programa Minha Casa, Minha Vida.

Como benefício adicional, a execução do empreendimento assegurará a entrega de unidades habitacionais padronizadas, seguras e em conformidade com as normas técnicas vigentes, atendendo aos requisitos de qualidade, conforto, durabilidade e habitabilidade exigidos pelos órgãos financiadores e pela legislação aplicável.

A contratação também promoverá eficiência administrativa, ao permitir o adequado planejamento, controle e fiscalização da execução da obra, bem como o cumprimento do cronograma físico-financeiro estabelecido, reduzindo riscos de atrasos, retrabalhos e custos adicionais.

Por fim, a realização do empreendimento contribuirá para o desenvolvimento socioeconômico local, por meio da geração de empregos diretos e indiretos durante a execução das obras, além de fortalecer a política pública habitacional e o atendimento ao interesse público.

### **13. Providências a serem Adotadas**

A Administração adotará, previamente à publicação do instrumento convocatório e à formalização do contrato, as seguintes medidas, com vistas a assegurar a adequada condução do processo licitatório e a eficiente execução do objeto:

#### **1. Elaboração do Projeto Básico da Contratação**

Será elaborado o Projeto Básico, contendo a definição clara e precisa do objeto, as especificações técnicas, os projetos aprovados, o memorial descritivo, a planilha orçamentária e o cronograma físico-financeiro, constituindo-se em instrumento essencial para subsidiar o edital, garantir a transparência, reduzir riscos de execução e assegurar a correta aplicação dos recursos públicos.

#### **2. Designação de Fiscais e Gestores do Contrato**

A Administração promoverá a nomeação formal dos servidores responsáveis pela fiscalização e gestão do contrato, com atribuições específicas para o acompanhamento técnico, administrativo e financeiro da execução das obras de construção das unidades habitacionais.

#### **3. Capacitação dos Fiscais e Gestores Contratuais**

Os fiscais e gestores designados receberão capacitação adequada, com foco no objeto da contratação, nas obrigações contratuais, nas diretrizes do Programa Minha Casa, Minha Vida, nas exigências da CAIXA Econômica Federal e nas boas práticas de acompanhamento e fiscalização de obras públicas.

#### **4. Planejamento da Execução e Revisão dos Planos de Trabalho**

Serão analisados e revisados os planos de trabalho e cronogramas apresentados, de forma a assegurar a execução eficiente e eficaz do empreendimento, com definição de metas, etapas construtivas e prazos compatíveis com o cronograma físico-financeiro aprovado.

#### **5. Acompanhamento Técnico dos Projetos e da Execução da Obra**

A Administração realizará acompanhamento técnico rigoroso da execução das obras, verificando a conformidade dos serviços com os projetos aprovados, especificações técnicas, normas vigentes e padrões de qualidade exigidos, assegurando que eventuais ajustes ou adequações sejam devidamente autorizados e formalizados.

Todas essas medidas têm por finalidade garantir a correta execução do contrato, o cumprimento das obrigações pactuadas e a entrega das unidades habitacionais em conformidade com o interesse público, os objetivos do Programa Minha Casa, Minha Vida e os princípios que regem a Administração Pública.

## 14. Possíveis Impactos Ambientais

A execução das obras de construção das unidades habitacionais poderá gerar impactos ambientais temporários e localizados, típicos de empreendimentos de pequeno porte, relacionados principalmente às fases de implantação do canteiro de obras e execução dos serviços.

Dentre os principais impactos potenciais, destacam-se a geração de resíduos da construção civil, a emissão de poeira, ruídos provenientes do uso de equipamentos e máquinas, além do consumo de água e energia durante a execução dos serviços. Também poderão ocorrer interferências pontuais no solo em decorrência de movimentação de terra e fundações.

Tais impactos serão mitigados mediante a adoção de boas práticas ambientais, incluindo a correta segregação, acondicionamento e destinação dos resíduos, conforme a legislação vigente, o controle de poeira e ruídos, o uso racional de recursos naturais e o cumprimento das normas ambientais e urbanísticas aplicáveis.

Considerando o porte do empreendimento e as medidas de controle previstas, conclui-se que os impactos ambientais associados à contratação são passíveis de mitigação e não comprometem a viabilidade ambiental do projeto, estando em consonância com os princípios do desenvolvimento sustentável e da responsabilidade ambiental da Administração Pública.

## 15. Declaração de Viabilidade

Esta equipe de planejamento declara **viável** esta contratação.

### 15.1. Justificativa da Viabilidade

Com base nas análises técnicas, administrativas, orçamentárias e legais realizadas, conclui-se que a contratação para a execução das obras de construção de 20 (vinte) unidades habitacionais de interesse social, no âmbito do Programa Minha Casa, Minha Vida, é tecnicamente viável, economicamente compatível e administrativamente adequada.

O objeto encontra-se devidamente definido, amparado por projetos aprovados, memorial descritivo, planilha orçamentária e cronograma físico-financeiro, estando a estimativa de custos compatível com os preços de referência adotados e com a disponibilidade orçamentária prevista. Ademais, a contratação atende às diretrizes do Termo de Compromisso firmado com o Ministério das Cidades e a CAIXA Econômica Federal, bem como à legislação vigente.

Dessa forma, restam atendidos os pressupostos necessários à deflagração do processo licitatório, não havendo óbices técnicos, legais ou orçamentários que impeçam a continuidade da contratação, a qual se revela viável e alinhada ao interesse público.

## 16. Responsáveis

Todas as assinaturas eletrônicas seguem o horário oficial de Brasília e fundamentam-se no §3º do Art. 4º do [Decreto nº 10.543, de 13 de novembro de 2020](#).

**RODRIGO SOUZA DE SANTANA**



Equipe de apoio

**AILA DE FREITAS BRITO**

Equipe de apoio

**WILLIAM BATISTA DOS SANTOS**

Equipe de apoio

**LORENA FERNANDES PEDREIRA**

Autoridade competente

**MAELLY CRISTINA SANTOS DOS REIS**

SECRETÁRIA DE OBRAS E INFRAESTRUTURA



## **TERMO DE JUSTIFICATIVAS TÉCNICAS RELEVANTES OBRAS/SERVIÇOS DE ENGENHARIA**

**OBJETO:** Contratação de empresa especializada em engenharia civil para a execução das obras de construção de 20 (vinte) unidades habitacionais de interesse social, a serem implantadas no Sítio Negreiro, no Município de Salinas da Margarida – Bahia, no âmbito do Programa Minha Casa, Minha Vida – Fundo Nacional de Habitação de Interesse Social (MCMV FNHIS SUB 50), conforme Termo de Compromisso nº 987135/2025/MCIDADES/CAIXA, incluindo o fornecimento de materiais, mão de obra, equipamentos e demais serviços necessários à completa e adequada execução do empreendimento, em conformidade com os projetos aprovados, memorial descritivo, planilha orçamentária e cronograma físico-financeiro.

SALINAS DA MARGARIDA/BA  
JANEIRO/2026



## SUMÁRIO

<b>TERMO DE JUSTIFICATIVAS TÉCNICAS RELEVANTES .....</b>	<b>1</b>
<b>OBRAS/SERVIÇOS DE ENGENHARIA .....</b>	<b>1</b>
<b>SUMÁRIO .....</b>	<b>2</b>
<b>DECLARAÇÕES E JUSTIFICATIVAS TÉCNICAS .....</b>	<b>3</b>
1. ENQUADRAMENTO DO OBJETO .....	3
1.1. Classificação como obra ou serviço de engenharia .....	3
1.2. Classificação como serviço comum ou especial .....	3
2. REGIMES DE EXECUÇÃO .....	4
3. ELABORAÇÃO DE PROJETOS / DOCUMENTOS TÉCNICOS POR PROFISSIONAL HABILITADO E COMPROVAÇÃO DE RESPONSABILIDADE TÉCNICA.....	4
4. DEFINIÇÃO DOS CUSTOS UNITÁRIOS DE REFERÊNCIA.....	5
5. ORÇAMENTO DETALHADO EM PLANILHAS DE CUSTOS UNITÁRIOS .....	6
6. ELABORAÇÃO DAS COMPOSIÇÕES DE CUSTOS UNITÁRIOS .....	6
7. CUSTOS DIRETOS.....	6
8. ELABORAÇÃO DAS CURVAS ABC DOS SERVIÇOS E INSUMOS.....	7
9. ADOÇÃO DO REGIME DE DESONERAÇÃO TRIBUTÁRIA .....	7
10. DETALHAMENTO DA COMPOSIÇÃO DO PERCENTUAL DE BDI .....	8
11. BDI REDUZIDO SOBRE OS CUSTOS DOS MATERIAIS E EQUIPAMENTOS.....	8
12. ELABORAÇÃO DE CRONOGRAMA FÍSICO-FINANCEIRO .....	8
13. PROJETO EXECUTIVO .....	9
14. QUALIFICAÇÃO TÉCNICA.....	9
15. VISTORIA.....	11
16. SUBCONTRATAÇÃO .....	11
17. DEFINIÇÃO DO PERCENTUAL DE CAPITAL OU PATRIMÔNIO LÍQUIDO MÍNIMO.....	11
18. PARTICIPAÇÃO DE CONSÓRCIOS.....	11
19. PARTICIPAÇÃO DE COOPERATIVAS .....	11
20. GARANTIA DA EXECUÇÃO .....	11
21. DA SUSTENTABILIDADE.....	11



## DECLARAÇÕES E JUSTIFICATIVAS TÉCNICAS

### ENQUADRAMENTO DO OBJETO

#### 1.1. Classificação como obra ou serviço de engenharia

O objeto da presente licitação constitui ( ) OBRA / ( X ) SERVIÇO DE ENGENHARIA, em conformidade com projeto básico, memorial descritivo e planilhas orçamentárias sob a seguinte **justificativa**:

A classificação de um contrato como obra ou serviço de engenharia no contexto da Controladoria-Geral da União (CGU) e da Advocacia-Geral da União (AGU) no Brasil segue algumas diretrizes específicas. Essas diretrizes são estabelecidas pela legislação brasileira de licitações e contratos, em especial a Lei 14.133/2021.

De acordo com o Manual de Obras e Serviços de Engenharia: Fundamentos da Licitação e Contratação, é descrito que “Em se tratando de alteração significativa, autônoma e independente, estar-se-á adiante de obra de engenharia”.

O Art. 6º, Parágrafo XII da Lei 14.133/2021 – obra: toda atividade estabelecida, por força de lei, como privativa das profissões de arquiteto e engenheiro que implica intervenção no meio ambiente por meio de um conjunto harmônico de ações que, agregadas, formam um todo que inova o espaço físico da natureza ou acarreta alteração substancial das características originais de bem imóvel;

#### 1.2. Classificação como serviço comum ou especial

O serviço de engenharia objeto da presente licitação é ( x ) COMUM / ( ) ESPECIAL, sob a seguinte **justificativa**:

O objeto desta licitação se enquadra como serviço de engenharia. Os serviços a serem executados são relativos à CONTRATAÇÃO DE EMPRESA ESPECIALIZADA EM ENGENHARIA CIVIL PARA A EXECUÇÃO DAS OBRAS DE CONSTRUÇÃO DE 20 (VINTE) UNIDADES HABITACIONAIS DE INTERESSE SOCIAL, A SEREM IMPLANTADAS NO SÍTIO NEGREIRO, NO MUNICÍPIO DE SALINAS DA MARGARIDA – BAHIA, NO ÂMBITO DO PROGRAMA MINHA CASA, MINHA VIDA – FUNDO NACIONAL DE HABITAÇÃO DE INTERESSE SOCIAL (MCMV FNHIS SUB 50), CONFORME TERMO DE COMPROMISSO Nº 987135/2025/MCIDADES/CAIXA, INCLUINDO O FORNECIMENTO DE MATERIAIS, MÃO DE OBRA, EQUIPAMENTOS E DEMAIS SERVIÇOS NECESSÁRIOS À COMPLETA E ADEQUADA EXECUÇÃO DO EMPREENDIMENTO, EM CONFORMIDADE COM OS PROJETOS APROVADOS, MEMORIAL DESCRITIVO, PLANILHA ORÇAMENTÁRIA E CRONOGRAMA FÍSICO-FINANCEIRO. As atividades envolvidas para a execução dos referidos serviços de engenharia, constantes no presente processo necessitam de participação e acompanhamento de profissional legalmente habilitado, conforme disposto na lei federal



nº 5.194/66, principalmente dadas as condições de execução dos serviços, observando os conceitos definidos do item 3.2 (Construir) da OT-IBR 02/2009, enquadrando como obra de engenharia.

### REGIMES DE EXECUÇÃO

Para a execução indireta do objeto, será adotado o seguinte regime, de acordo com a **justificativa** abaixo:

- ☐ empreitada por preço unitário
- ☒ empreitada por preço global
- ☐ empreitada integral
- ☐ contratação por tarefa
- ☐ contratação integrada
- ☐ contratação semi-integrada
- ☐ fornecimento e prestação de serviço associado

O regime de empreitada por preço unitário é definido na Nova Lei de Licitações como regime de contratação da execução da obra ou do serviço em que o preço é fixado por unidade determinada. A remuneração da contratada é estabelecida em face dos serviços efetivamente executados, de modo que os contratantes não assumem grandes riscos em relação às diferenças de estimativas de quantitativos.

Uma vez adotado o regime de **empreitada por preço global / empreitada integral**, o Projeto Básico ☒ DEFINIU as subestimativas e superestimativas técnicas relevantes dos serviços relativos à presente contratação, segundo as diretrizes do Acórdão n. 1.977/2013-Plenário TCU, adotando os parâmetros descritos no documento abaixo identificado.

Uma vez adotado o regime de **empreitada por preço global / empreitada integral**, o Projeto Básico ☐ NÃO DEFINIU as subestimativas e superestimativas técnicas relevantes dos serviços relativos à presente contratação, sob a seguinte **justificativa**:

Não será utilizada a empreitada por global / empreitada integral.

### ELABORAÇÃO DE PROJETOS / DOCUMENTOS TÉCNICOS POR PROFISSIONAL HABILITADO E COMPROVAÇÃO DE RESPONSABILIDADE TÉCNICA

No presente feito, o ☒ Projeto Básico / documentos técnicos foram elaborados por profissional habilitado de ☒ engenharia, ☒ arquitetura ou ☐ técnico industrial, com a emissão da ☒ ART, ☒ RRT ou ☐ TRT.

No presente feito, embora o Projeto Básico / documentos técnicos tenham sido elaborados por profissional habilitado de engenharia, arquitetura ou técnico industrial, ☐ **NÃO** houve a emissão da ART, RRT ou TRT, com base na seguinte **justificativa**:  
Fora emitida Anotação de Responsabilidade Técnica.



No presente feito, o Projeto Básico / documentos técnicos **NÃO** foram elaborados por profissional habilitado de engenharia, arquitetura ou técnico industrial, com base na seguinte **justificativa**:

Os documentos técnicos foram elaborados por profissional habilitado de engenharia.

#### DEFINIÇÃO DOS CUSTOS UNITÁRIOS DE REFERÊNCIA

Na presente licitação:

( x ) FOI observada a ordem prioritária dos parâmetros do art. 23, § 2º, da Lei n. 14.133, de 2021;

(X) FORAM adotados custos unitários menores ou iguais aos custos unitários de referência do SINAPI, para todos os itens relacionados à construção civil;

( ) FORAM adotados custos unitários superiores aos custos unitários de referência do SINAPI para determinados itens do orçamento, conforme justificativa do relatório técnico elaborado por profissional habilitado e aprovado pelo órgão gestor dos recursos.

No orçamento da presente obra ou serviço, para os itens não contemplados no SINAPI,

( ) FORAM adotados custos obtidos das seguintes fontes admitidas no art. 23, § 2º, da Lei n. 14.133, de 2021, observada a ordem de prioridades nele estabelecida.

( ) utilização de dados de pesquisa publicada em mídia especializada, de tabela de referência formalmente aprovada pelo Poder Executivo federal e de sítios eletrônicos especializados ou de domínio amplo, desde que contenham a data e a hora de acesso (*citar as fontes e justificar a pertinência técnica da opção*):

( ) contratações similares feitas pela Administração Pública, em execução ou concluídas no período de 1 (um) ano anterior à data da pesquisa de preços, observado o índice de atualização de preços correspondentes, sob a seguinte justificativa (*citar as fontes, justificar metodologia e juntar a pesquisa aos autos*):

( ) pesquisa na base nacional de notas fiscais eletrônicas, na forma do regulamento (*apresentar justificativa e documentar a pesquisa nos autos*).

Haja vista que o SINAPI não contém todas as composições de serviços necessárias para a elaboração do orçamento em questão, optou-se pela pesquisa e utilização de Bases de Dados Nacionais extra-SINAPI. Essa pesquisa foi realizada em bases que apresentam valores confiáveis, considerando um filtro temporal de 12 meses, para garantir a adequação e precisão dos preços estimados.

A utilização de bases de dados extra SINAPI na elaboração do orçamento se justifica pela busca de maior precisão e robustez nas composições unitárias, assegurando uma estimativa de custos fiel à realidade local e regional.

Os bancos de dados utilizados: ORSE - 05/2025 – Sergipe e SINAPI – 05/2025 -BAHIA, representam fontes amplamente reconhecidas e adotadas nacionalmente no setor da



construção civil, cada uma delas com especificidades e características que refletem particularidades das diversas regiões e tipos de serviços.

A combinação dessas fontes proporciona um panorama mais detalhado dos custos envolvidos, considerando variações regionais, materiais e mão de obra, o que torna o orçamento mais equilibrado e justo, além de atender aos princípios da economicidade e transparência exigidos pela legislação vigente. Assim, a adoção desses bancos de dados visa estabelecer metodologia técnica consistente e fundamentada, capaz de oferecer ao referido orçamento melhor adequação às necessidades do projeto.

#### ORÇAMENTO DETALHADO EM PLANILHAS DE CUSTOS UNITÁRIOS

No orçamento da presente obra ou serviço:

(X) foi/foram juntadas a(s) (X) planilha(s) sintética(s) e a(s) (X) planilha(s) analítica(s)

( ) NÃO foi/foram juntadas a(s) ( ) planilha(s) sintética(s) e a(s) ( ) planilha(s) analítica(s).

O documento de responsabilidade técnica relativo às planilhas orçamentárias:

(X) consta nos autos.

( ) NÃO consta nos autos.

Na presente licitação:

(X) foi/foram utilizada(s) a(s) tabela(s) de referência mais atualizada(s).

( ) NÃO foi/foram utilizada(s) a(s) tabela(s) de referência mais atualizada(s).

#### JUSTIFICATIVA:

A elaboração da planilha orçamentária foi realizada utilizando sistema de orçamentos acessível no seguinte sítio eletrônico:

Orçafascio: <https://app.orcafascio.com/login/new>

#### ELABORAÇÃO DAS COMPOSIÇÕES DE CUSTOS UNITÁRIOS

No orçamento de referência da presente licitação:

(X) foram adotadas **apenas** composições de custos unitários oriundas do **SINAPI**, **sem** adaptações;

( ) foram adotadas composições “**adaptadas**” do **SINAPI**, nos termos do art. 8º do Decreto n. 7.983, de 2013, as quais foram devidamente juntadas aos autos para o conhecimento dos licitantes;

(X) foram adotadas composições “**próprias**”, extraídas de fontes **extra-SINAPI**, nos termos do art. 23, § 2º, da Lei n. 14.133, de 2021, as quais foram devidamente juntadas aos autos para o conhecimento dos licitantes.

#### CUSTOS DIRETOS

No orçamento de referência da presente licitação, os custos diretos ( ) compreendem **apenas** os componentes de preço que podem ser devidamente identificados, quantificados e mensurados na planilha orçamentária.

Especificamente em relação ao custo direto de **administração central**:

( X ) observa os parâmetros do Acórdão n. 2.622/2013 - Plenário do TCU;





( X ) adota o parâmetro do ( X ) 1º quartil ou ( ) médio ou ( ) 3º quartil, de acordo com as justificativas técnicas abaixo apresentadas **para os casos em que não foi adotado o médio:**

( ) adota percentual superior ao 3º quartil, em razão das peculiaridades do objeto licitado, de acordo com as justificativas técnicas abaixo apresentadas:

Em relação ao cronograma físico-financeiro:

( ) PREVÊ pagamentos proporcionais para os custos diretos, em especial quanto ao de administração local, para cada período de execução contratual, refletindo adequadamente a evolução da execução da obra, ao invés de reproduzir percentuais fixos.

( ) NÃO FORAM PREVISTOS pagamentos proporcionais para os custos diretos, incluindo os de administração local, para cada período de execução contratual, sob a seguinte justificativa:

#### ELABORAÇÃO DAS CURVAS ABC DOS SERVIÇOS E INSUMOS

Na presente licitação:

(X) foi/foram juntada(s) a(s) Curva(s) ABC relativas aos (X) INSUMOS e (X) SERVIÇOS.

( ) NÃO foi/foram juntada(s) a(s) Curva(s) ABC relativas aos ( ) INSUMOS e aos ( ) SERVIÇOS, sob seguinte **justificativa:**

JUSTIFICATIVA:

#### ADOÇÃO DO REGIME DE DESONERAÇÃO TRIBUTÁRIA

Na presente licitação, serão adotados os custos de referência ( ) DESONERADOS ou (X) NÃO DESONERADOS, por se tratar da opção mais vantajosa para a Administração, conforme simulação juntada aos autos:

Itens	Siglas	% Adotado
Administração Central	AC	3,80%
Seguro e Garantia	SG	0,80%
Risco	R	0,97%
Despesas Financeiras	DF	0,59%
Lucro	L	6,16%
Tributos (impostos COFINS 3%, e PIS 0,65%)	CP	3,65%
Tributos (ISS, variável de acordo com o município)	ISS	5,00%
Tributos (Contribuição Previdenciária sobre a Receita Bruta - 0% ou 4,5% - Desoneração)	CPRB	0,00%
BDI sem desoneração	BDI	22,47%





#### DETALHAMENTO DA COMPOSIÇÃO DO PERCENTUAL DE BDI

Na presente licitação, o detalhamento do BDI: (X) observa os parâmetros do Acórdão n. 2.622, de 2013 - Plenário do Tribunal de Contas da União.

Foram adotados os seguintes parâmetros de percentuais para cada item do BDI contemplado no Acórdão n. 2.622/2013 - Plenário do TCU, de acordo com as **justificativas** técnicas abaixo apresentadas **para os casos em que não foi adotado o médio**:

O 1º quartil atende os custos, sem gerar ônus para a administração, bem como não gera ônus para a contratada, visto que há um histórico de obras bem sucedidas no município adotando o 1º quartil (percentual mínimo de BDI).

Administração central: ( X ) 1º quartil ou ( ) quartil médio ou ( ) 3º quartil:

Seguro e garantia: ( X ) 1º quartil ou ( ) quartil médio ou ( ) 3º quartil:

Risco: ( X ) 1º quartil ou ( ) quartil médio ou ( ) 3º quartil:

Despesa financeira: ( X ) 1º quartil ou ( ) quartil médio ou ( ) 3º quartil:

Lucro: ( X ) 1º quartil ou ( ) quartil médio ou ( ) 3º quartil:

Para determinado(s) item(ns) do BDI, em razão das peculiaridades do objeto licitado, foram adotados percentuais superiores ao 3º quartil, de acordo com as **justificativas** técnicas abaixo apresentadas:

Não foram adotados percentuais superiores ao 3º quartil.

#### BDI REDUZIDO SOBRE OS CUSTOS DOS MATERIAIS E EQUIPAMENTOS

Na presente licitação, ( ) SERÁ ou (X) NÃO SERÁ adotado o BDI reduzido sobre os custos dos materiais e equipamentos, de acordo com a seguinte **justificativa**:

Caso seja adotado o BDI reduzido sobre os custos dos materiais e equipamentos:

( ) foram observados os parâmetros do Acórdão n. 2.622/2013 - Plenário do TCU;

( ) foi adotado o parâmetro do ( ) 1º quartil ou ( ) médio ou ( ) 3º quartil, de acordo com as **justificativas** técnicas abaixo apresentadas **para os casos em que não foi adotado o médio**:

( ) foi adotado percentual superior ao 3º quartil, em razão das peculiaridades do objeto licitado, de acordo com as **justificativas** técnicas abaixo apresentadas:

Não foram adotados percentuais superiores ao 3º quartil

#### ELABORAÇÃO DE CRONOGRAMA FÍSICO-FINANCEIRO

O cronograma físico-financeiro:

(X) FOI juntado aos autos

( ) NÃO foi juntado aos autos.

Na hipótese de ter sido adotado o regime de empreitada por preço global, o cronograma físico-financeiro:

(X) DEFINE com clareza as etapas de serviços que guiarão a aceitabilidade dos preços propostos pelos licitantes.



( ) NÃO define com clareza as etapas de serviços que guiarão a aceitabilidade dos preços propostos pelos licitantes.

#### PROJETO EXECUTIVO

( ) FORAM elaborados os projetos executivos relativos ao objeto, juntados aos autos e divulgados com o edital da licitação;

(X) NÃO FORAM elaborados os projetos executivos. Nessa hipótese, ( X ) ATESTO que o projeto básico e os demais documentos técnicos da licitação possuem nível de detalhamento adequado e suficiente para permitir a execução dos serviços técnicos pela contratada.

#### QUALIFICAÇÃO TÉCNICA

##### Registro da empresa no conselho profissional

Na presente licitação, será exigido o registro da empresa licitante junto ao (X) CREA e/ou ao ( ) CAU e/ou ao ( ) CRT, com base na seguinte justificativa técnica:

##### Capacidade técnico-operacional

Na presente licitação:

(X) serão exigidas comprovações de capacidade técnico-operacional quanto às parcelas de maior relevância técnica e valor significativo do objeto, a seguir elencadas:

(X) SERÁ exigida a comprovação de quantitativos mínimos nos atestados, correspondentes aos seguintes serviços das parcelas de maior relevância técnica e valor significativo do objeto:

DESCRIÇÃO	UNID.	QUANTIDADE
CONCRETAGEM DE RADIER, PISO DE CONCRETO OU LAJE SOBRE SOLO, FCK 30 MPA - LANÇAMENTO, ADENSAMENTO E ACABAMENTO. AF_09/2021	m <sup>3</sup>	133,5
ALVENARIA DE VEDAÇÃO DE BLOCOS CERÂMICOS FURADOS NA HORIZONTAL DE 9X19X19 CM (ESPESSURA 9 CM) E ARGAMASSA DE ASSENTAMENTO COM PREPARO EM BETONEIRA. AF_12/2021	M <sup>2</sup>	865
TRAMA DE MADEIRA COMPOSTA POR RIPAS, CAIBROS E TERÇAS PARA TELHADOS DE ATÉ 2 ÁGUAS PARA TELHA CERÂMICA CAPA-CANAL, INCLUSO TRANSPORTE VERTICAL. AF_07/2019	M <sup>2</sup>	734,9
FABRICAÇÃO E INSTALAÇÃO DE TESOURA INTEIRA EM MADEIRA NÃO APARELHADA, VÃO DE 6 M, PARA TELHA CERÂMICA OU DE CONCRETO, INCLUSO IÇAMENTO. AF_07/2019	UN	40,00



ARMAÇÃO DE LAJE DE ESTRUTURA CONVENCIONAL DE CONCRETO ARMADO UTILIZANDO AÇO CA-50 DE 8,0 MM - MONTAGEM. AF_06/2022	M	5.503,1
--	---	---------

**Possibilidade de somatório de atestados**

Na presente licitação, será (X) ACEITO ou ( ) VEDADO o somatório de atestados de capacidade técnico-operacional para atingimento dos quantitativos mínimos demandados, com base na seguinte **justificativa** técnica:

**Capacidade técnico-profissional**

Na presente licitação:

( ) NÃO SERÃO exigidas comprovações de capacidade técnico-profissional.

(X) SERÃO exigidas comprovações de capacidade técnico-profissional quanto às parcelas de maior relevância técnica e valor significativo do objeto, a serem executadas pelos profissionais abaixo elencados:

DESCRIÇÃO	UNID.
CONCRETAGEM DE RADIER, PISO DE CONCRETO OU LAJE SOBRE SOLO, FCK 30 MPA - LANÇAMENTO, ADENSAMENTO E ACABAMENTO. AF_09/2021	m <sup>3</sup>
ALVENARIA DE VEDAÇÃO DE BLOCOS CERÂMICOS FURADOS NA HORIZONTAL DE 9X19X19 CM (ESPESSURA 9 CM) E ARGAMASSA DE ASSENTAMENTO COM PREPARO EM BETONEIRA. AF_12/2021	M <sup>2</sup>
TRAMA DE MADEIRA COMPOSTA POR RIPAS, CAIBROS E TERÇAS PARA TELHADOS DE ATÉ 2 ÁGUAS PARA TELHA CERÂMICA CAPA-CANAL, INCLUSO TRANSPORTE VERTICAL. AF_07/2019	M <sup>2</sup>
FABRICAÇÃO E INSTALAÇÃO DE TESOURA INTEIRA EM MADEIRA NÃO APARELHADA, VÃO DE 6 M, PARA TELHA CERÂMICA OU DE CONCRETO, INCLUSO IÇAMENTO. AF_07/2019	UN
ARMAÇÃO DE LAJE DE ESTRUTURA CONVENCIONAL DE CONCRETO ARMADO UTILIZANDO AÇO CA-50 DE 8,0 MM - MONTAGEM. AF_06/2022	M
CONCRETAGEM DE RADIER, PISO DE CONCRETO OU LAJE SOBRE SOLO, FCK 30 MPA - LANÇAMENTO, ADENSAMENTO E ACABAMENTO. AF_09/2021	m <sup>3</sup>

( ) SERÁ, excepcionalmente, exigida a comprovação de quantitativos mínimos nos documentos de ART/RRT, com base na seguinte justificativa:

**Exigências de instalações, aparelhamento e pessoal técnico**



Na presente licitação, ( ) SERÁ exigida a indicação de instalações, aparelhamento ou pessoal técnico com determinada qualificação, a seguir elencados:

#### **VISTORIA**

Na presente licitação, a realização de vistoria será ( ) FACULTATIVA ou (X) OBRIGATÓRIA, e o licitante (X) PODERÁ ou ( ) NÃO PODERÁ substituir o atestado de vistoria pela declaração de pleno conhecimento das condições de execução do objeto, com base na seguinte justificativa técnica:

#### **SUBCONTRATAÇÃO**

O órgão assessorado (X) NÃO ADMITIU ou ( ) ADMITIU a subcontratação parcial na presente licitação.

#### **DEFINIÇÃO DO PERCENTUAL DE CAPITAL OU PATRIMÔNIO LÍQUIDO MÍNIMO**

Na presente licitação, será exigida a comprovação de ( ) CAPITAL MÍNIMO ou ( X ) PATRIMÔNIO LÍQUIDO MÍNIMO, no percentual de (10) por cento sobre o valor total estimado da contratação.

#### **PARTICIPAÇÃO DE CONSÓRCIOS**

Na presente licitação, será

(X) PERMITIDA a participação de consórcios. *(Não é necessário justificar)*

( ) VEDADA a participação de consórcios.

#### **PARTICIPAÇÃO DE COOPERATIVAS**

Na presente licitação, será ( ) VEDADA ou ( X ) PERMITIDA a participação de cooperativas.

#### **GARANTIA DA EXECUÇÃO**

Na presente licitação, será (X) EXIGIDA ou ( ) DISPENSADA a apresentação de garantia de execução contratual.

#### **DA SUSTENTABILIDADE**

No tocante à promoção do Desenvolvimento Nacional Sustentável previsto nos arts. 5º, e 11, IV, da Lei n. 14.133, de 2021, nesta licitação o tomou as seguintes medidas quando do planejamento de obras e serviços de engenharia:

(X) definiu os critérios e práticas sustentáveis, objetivamente e em adequação ao objeto da contratação pretendida, como especificação técnica do objeto, obrigação da contratada, e/ou requisito de habilitação/qualificação previsto em lei especial

(X) verificou se os critérios e práticas sustentáveis especificados preservam o caráter competitivo do certame;

(X) verificou a incidência de normas de acessibilidade (Decreto n. 6.949, de 2009 e Lei n. 13.146, de 2015); e

(X) verificar o alinhamento da contratação com o Plano de Gestão de Logística Sustentável.



Nesta licitação, o órgão assessorado entendeu que os serviços objeto desta contratação não se sujeitam aos critérios e práticas de sustentabilidade ou que as especificações de sustentabilidade restringem indevidamente a competição em dado mercado, sob a seguinte justificativa:

Salinas da Margarida/BA, 03 de fevereiro de 2026.

**RODRIGO SOUZA DE SANTANA**

Engenheiro Civil CREA BA 0521351855

Matrícula 10199

**MEMORIAL DESCRITIVO E DE ESPECIFICAÇÕES TÉCNICAS  
CONSTRUÇÃO DE EDIFICAÇÕES EM SALINAS DA MARGARIDA - BA**

**MEMORIAL DESCRITIVO E DE ESPECIFICAÇÕES TÉCNICAS:  
CONSTRUÇÃO DE 20 UNIDADES HABITACIONAIS MINHA CASA  
MINHA VIDA — SÍTIO NEGREIROS, SALINAS DA MARGARIDA/BA.**

**SALINAS DA MARGARIDA - BA  
SETEMBRO/2025**



## SUMÁRIO

<b>1.</b>	<b>APRESENTAÇÃO</b>	<b>5</b>
<b>2.</b>	<b>DESCRIÇÃO DO PROJETO</b>	<b>5</b>
<b>3.</b>	<b>DISPOSIÇÕES GERAIS</b>	<b>7</b>
<b>3.1.</b>	<b>CONDIÇÕES GERAIS</b>	<b>7</b>
<b>3.2.</b>	<b>REPRESENTAÇÕES TÉCNICAS</b>	<b>8</b>
<b>3.3.</b>	<b>DIRETRIZES DE SEGURANÇA</b>	<b>9</b>
<b>3.4.</b>	<b>MATERIAIS E/OU EQUIPAMENTOS</b>	<b>10</b>
<b>4.</b>	<b>ESPECIFICAÇÕES TÉCNICAS</b>	<b>12</b>
<b>4.1.</b>	<b>SERVIÇOS INICIAIS OU PRELIMINARES</b>	<b>12</b>
A.	PREPARAÇÃO DO CANTEIRO DE OBRAS (MOBILIZAÇÃO E DESMOBILIZAÇÃO)	12
B.	PLACA DE OBRA EM CHAPA DE AÇO GALVANIZADO	13
C.	INSTALAÇÃO PROVISÓRIA DE ÁGUA POTÁVEL E REDE DE ENERGIA	13
D.	REMOÇÕES, DEMOLIÇÕES E LIMPEZA DA ÁREA	13
E.	LOCAÇÃO DE OBRA COM PIQUETES DE MADEIRA	14
F.	TAPUMES	15
G.	ADMINISTRAÇÃO LOCAL	15
H.	FISCALIZAÇÃO E ACOMPANHAMENTO DA OBRA	
	ERRO! INDICADOR NÃO DEFINIDO.	
<b>4.2.</b>	<b>MOVIMENTAÇÃO DE TERRA</b>	<b>15</b>
A.	PREPARAÇÃO DO TERRENO	15
B.	ESCAVAÇÕES	15
C.	ATERROS E REATERROS	16
<b>4.3.</b>	<b>INFRAESTRUTURA – FUNDAÇÕES</b>	<b>16</b>
A.	ESCAVAÇÕES	16
B.	LASTRO DE CONCRETO MAGRO	16
C.	FUNDAÇÃO	16
D.	PROCEDIMENTOS EXECUTIVOS DE CARÁTER ESPECÍFICOS	16
E.	MATERIAIS E COMPONENTES	16
F.	LANÇAMENTO DO CONCRETO	17
G.	IMPERMEABILIZAÇÃO DAS FUNDAÇÕES (BLOCOS, SAPATA, BALDRAMES)	17
H.	ATERROS E REATERRO COMPACTADO	17
I.	PISO DE CONCRETO ARMADO	
	ERRO! INDICADOR NÃO DEFINIDO.	
<b>4.4.</b>	<b>ESTRUTURAS DE CONCRETO ARMADO</b>	<b>17</b>
A.	AÇO	17
B.	ARAME	18
C.	CONCRETO	18
D.	DOSAGEM	18
E.	PROCESSO EXECUTIVO	18
F.	DISPOSIÇÕES GERAIS	19
G.	REPAROS NO CONCRETO	19
H.	LANÇAMENTO DE CONCRETO	19



I.	ADENSAMENTO DO CONCRETO	19
J.	CURA DO CONCRETO	19
K.	DESFORMA	19
L.	FORMAS E ESCORAMENTO	20
M.	ARMADURA	20
N.	PILARES	20
O.	VIGAS SUPERIORES	20
P.	CINTA DE AMARRAÇÃO	20
Q.	LAJE PRÉ MOLDADA	20
<b>4.5.</b>	<b>ELEMENTOS DE VEDAÇÕES</b>	<b>20</b>
A.	ALVENARIAS PAREDES E MURETAS EM BLOCO CERÂMICO:	21
B.	CINTAS DE AMARRAÇÃO. VERGAS E CONTRAVERGAS EM CONCRETO ARMADO:	21
C.	REVESTIMENTOS ARGAMASSADOS	21
1.	CHAPISCO	21
2.	MASSA ÚNICA	21
D.	REVESTIMENTOS DE PAREDE	21
1.	REVESTIMENTO CERÂMICO	21
2.	PINTURA	21
I.	SELADOR ACRÍLICO	21
II.	MASSA ACRÍLICA	22
III.	PINTURA ACRÍLICA - CORES CONVENCIONAIS E MISTURADAS	22
<b>4.6.</b>	<b>PISO</b>	<b>22</b>
A.	PISO INTERNO	22
1.	CONCRETO ARMADO	22
2.	REVESTIMENTO CERÂMICO	22
B.	PISO EXTERNO	22
1.	CONCRETO ARMADO	22
C.	PAVIMENTAÇÃO	22
1.	REGULARIZAÇÃO E COMPACTAÇÃO DE SUBLEITO DE SOLO.	22
2.	ASSENTAMENTO DE GUIA (MEIO-FIO) DIMENSÕES 100X15X13X20 CM (COMPRIMENTO X BASE INFERIOR X BASE SUPERIOR X ALTURA), PARA URBANIZAÇÃO INTERNA DE EMPREENDIMENTOS.	
	<b>ERRO! INDICADOR NÃO DEFINIDO.</b>	
3.	ASSENTAMENTO DE PISO INTERTRAVADO, COM BLOCO RETANGULAR DE 20X10CM, ESPESSURA 6CM. (COR NATURAL, CINZA ESCURO, VERMELHO E AMARELO OCRE)	
	<b>ERRO! INDICADOR NÃO DEFINIDO.</b>	
4.	PINTURA DE PISO COM TINTA ACRÍLICA, APLICAÇÃO MANUAL, 2 DEMÃOS, INCLUSO FUNDO PREPARADOR.	
	<b>ERRO! INDICADOR NÃO DEFINIDO.</b>	
<b>4.7.</b>	<b>ESQUADRIAS DE ALUMÍNIO E VIDRO</b>	<b>22</b>
A.	PORTAS DE ALUMÍNIO	23
B.	PORTAS DE CORRER ALUMÍNIO E VIDRO	23
C.	JANELA DE ALUMÍNIO DE CORRER	23





D.	JANELA DE ALUMÍNIO TIPO MAXIM-AR COM VIDRO 4MM TRANSPARENTE	23
<b>4.8.</b>	<b>COBERTURA</b>	<b>23</b>
A.	ESTRUTURA EM MADEIRA	23
B.	TELHA DE FIBROCIMENTO	23
C.	IMUNIZAÇÃO DE MADEIRAMENTO	24
D.	RUFOS	24
<b>4.9.</b>	<b>FORRO</b>	<b>24</b>
A.	FORRO DE PVC	24
B.	SUORTE E FIXAÇÃO	24
C.	ARREMATES	24
<b>4.10.</b>	<b>INSTALAÇÕES HIDROSSANITÁRIAS</b>	<b>24</b>
A.	REGISTROS E CANOPLAS	24
B.	CAIXA DE GORDURA	24
C.	CAIXA DE INSPEÇÃO	25
D.	SUMIDOURO	25
E.	TANQUE SÉPTICO	25
F.	CAIXAS SIFONADAS E RALOS	25
G.	RESERVATÓRIO	25
<b>4.11.</b>	<b>LOUÇAS E METAIS</b>	<b>25</b>
A.	VASO SANITÁRIO SIFONADO	25
B.	LAVATÓRIO COM COLUNA	25
C.	TANQUE DE MÁRMORE	25
D.	BANCADA	25
<b>4.12.</b>	<b>INSTALAÇÕES ELÉTRICAS</b>	<b>25</b>
<b>4.13.</b>	<b>LIMPEZA</b>	<b>26</b>
A.	LIMPEZA DIÁRIA DE VARRIÇÃO E REMOÇÃO DE ENTULHOS	26
B.	LIMPEZA FINAL	26
<b>4.14.</b>	<b>PLACA DE INAUGURAÇÃO</b>	<b>26</b>
<b>4.15.</b>	<b>OBSERVAÇÕES FINAIS</b>	<b>27</b>



## 1. APRESENTAÇÃO

Este memorial tem o propósito complementar informações acerca do projeto arquitetônico e urbanístico com a finalidade de retratar os materiais e acabamento e melhores práticas a serem utilizados no projeto básico da **CONSTRUÇÃO DE 20 (VINTE) UNIDADES HABITACIONAIS TIPO MINHA CASA MINHA VIDA (MCMV) DO PROGRAMA DE ACELERAÇÃO DE CRESCIMENTO DO GOVERNO FEDERAL (PAC) NA LOCALIDADE DO SÍTIO NEGREIROS, NO DISTRITO SEDE DO MUNICÍPIO DE SALINAS DA MARGARIDA-BA.**

O presente Memorial Descritivo compreende um conjunto de discriminações técnicas, critérios, condições e procedimentos estabelecidos para a construção das 20 (vinte) unidades habitacionais populares e estabelece as diretrizes técnicas gerais e específicas que deverão ser anuídas para a execução dos serviços de engenharia.

## 2. DESCRIÇÃO DO PROJETO

O projeto de construção de 20 (vinte) unidades habitacionais tipo Minha Casa Minha Vida (MCMV) do Programa de Aceleração de Crescimento do governo federal (PAC) no distrito sede do município de Salinas da Margarida-BA. A intervenção ocorre em região de vulnerabilidade social do município denominado Loteamento Sítio Negreiros, tendo este tamanho aproximado de 60.000m<sup>2</sup>. A construção tem área de intervenção total de 7.084,44 (sete mil e oitenta e quatro metros quadrados e quarenta e quatro centímetros quadrados). As edificações contam com área construída de em terreno privativo retangular de 12x20m, justapostos paralelamente em 03 quadra, duas delas com dez edificações e uma quadra com cinco unidades alinhadas em rua perpendicular a principal existente. As unidades habitacionais distam da Rodovia BA 534, no afastamento necessário das diretrizes da SIT/SEINFRA, respeitando o espaço marginal da rodovia, garantindo segurança as edificações e possibilidade de ampliações futuras sem interferência nas edificações construídas.

As informações gerais relativas ao projeto são as seguintes:

<b>Finalidade:</b>	Projeto Básico de Arquitetura		
<b>Obra:</b>	Construção de 20 Unidades Habitacionais Tipo Minha Casa Minha Vida (MCMV)		
<b>Local:</b>	Loteamento Sítio Negreiros, Distrito Sede, município de Salinas da Margarida-BA, CEP 44.450-000		
<b>Projetos Arquitetura:</b>	<b>Aila de Freitas Brito</b>	<b>  CAU/BA A68246-2</b>	Arquiteta da Secretaria de Obras e Infraestrutura da Prefeitura Municipal de Salinas da Margarida
<b>Engenharia Orçamentos:</b>	<b>Dalma Maria Santana de Jesus</b>	<b>  CREA/BA 051560367-8</b>	Engenheira Civil da Secretaria de Obras e Infraestrutura da Prefeitura Municipal de Salinas da Margarida
<b>Área da Edificação:</b>	<u>Área Útil:</u>	47,46 (quarenta e sete metros quadrados e quarenta e seis centímetros quadrados)	
	<u>Área Privativa:</u>	53,86 (cinquenta e três metros quadrados e oitenta e seis centímetros quadrados)	

Área Construída: 70,01m² (setenta metros quadrados e um centímetro quadrado).

**Área do Terreno:** Dimensões 12,00m de frente por 20,0m de profundidade equivalente a 240,00m<sup>2</sup> (duzentos e quarenta metros quadrados).

**Área de Intervenção:** 7.094,62 m<sup>2</sup> (sete mil e noventa e quatro metros quadrados e sessenta e dois centímetros quadrados).

**Área Urbanizada:** 27.106,00 m<sup>2</sup> (vinte e sete mil e cento e seis metros quadrados).

O conceito para essa nova construção visa a urbanização do vetor de crescimento urbano com emprego do programa Minha Casa Minha Vida, inserido no contexto do Programa de Aceleração do Crescimento (PAC) do Governo Federal, que visa reduzir o déficit habitacional no Brasil por meio da construção de moradias destinadas a famílias de baixa renda, fomentando o desenvolvimento urbano e a inclusão social. Com financiamento subsidiado e incentivos à produção habitacional, o programa impulsiona a infraestrutura e a geração de empregos na construção civil, garantindo habitações com padrões mínimos de qualidade, acessibilidade e sustentabilidade, alinhadas às diretrizes de planejamento urbano e políticas públicas de habitação.

As unidades habitacionais estão localadas em espaço que atualmente é composto por vegetação rasteira rústica, sem atrativos para munícipes, moradores e visitantes, considera área obsoleta. A revitalização do espaço público, para atender as demandas da cidade quanto urge a necessidade de criação de espaços para munícipes de modo que tenha sua potencialidade utilizada, tornando-o um espaço inclusivo, onde a comunidade pode se reunir, interagir e se conectar.





### **3. DISPOSIÇÕES GERAIS**

#### **3.1. Condições Gerais**

O presente Memorial Descritivo compreende um conjunto de discriminações técnicas, critérios, condições e procedimentos concernentes às definições arquitetônicas para a execução dos serviços da obra abaixo discriminados. Este estabelece as diretrizes técnicas gerais e específicas que deverão ser anuídas para a execução dos serviços de engenharia.

O projeto em questão procura atender do melhor modo possível e de forma personalizada as necessidades do município, garantindo condições de acessibilidade e ergonomia, em conformidade com as NBRs. Este memorial indica apenas as condições mínimas necessárias para a execução da obra, as quais deverão obrigatoriamente se submeter às normas e especificações da ABNT, entretanto não limita a aplicação de boas técnicas por parte do construtor.

O Responsável Técnico (RT) da obra deverá ser Engenheiro Civil ou Arquiteto, com formação plena, devidamente inscrito no Conselho Regional de Engenharia e Agronomia ou Conselho de Arquitetura e Urbanismo. Deverá o RT, obrigatoriamente, realizar o acompanhamento e controle contínuo da execução dos serviços executados.

A Contratante poderá exigir da Contratada a substituição de qualquer profissional do canteiro de obras, desde que seja verificada incompetência na execução das tarefas, bem como apresentar hábitos de conduta nocivos à boa administração da obra.

A execução de todos os serviços contratados obedecerá aos projetos fornecidos e às especificações, que se complementam. Ademais disso, deverão ser conferidas as demais instruções contidas no processo licitatório.

Nenhuma alteração no projeto, detalhes ou especificações, determinando ou não alteração de custo da obra ou serviço, será executada sem a autorização do Departamento de Engenharia e Arquitetura da Secretaria Municipal de Obras e Infraestrutura de Salinas da Margarida.

Em caso de divergência entre os projetos e as especificações, o do Departamento de Engenharia e Arquitetura da Secretaria Municipal de Obras e Infraestrutura de Salinas da Margarida deverá ser consultado, a fim de definir a posição a ser adotada.

Os serviços deverão ser realizados em horário comercial. Ademais disso, independente da carga horária a ser determinada, deverá ser respeitado o horário de silêncio e as restrições estabelecidas pela Administração Municipal. Salientamos que todo e qualquer dano causado às instalações da obra e/ ou instalações vizinhas, por elementos ou funcionários da Contratada, deverá ser reparado sem ônus para a Contratante.

As inspeções aos locais e os logradouros onde as obras serão executadas são recomendáveis e obrigatórias, a fim de que fiquem cientes da natureza dos serviços abrangidos por este documento, observando suas particularidades, assim como em relação ao fornecimento de energia, luz, força e abastecimento de água para a execução das obras e serviços, não cabendo posteriores pleitos por desconhecimento da obra.



A construção deverá ser feita rigorosamente de acordo com o projeto aprovado e as especificações deverão ser rigorosamente atendidas. Todos os materiais a serem empregados na obra deverão ser de primeira qualidade, ensaiados, de primeiro uso e enquadrarem-se rigorosamente nas Normas Brasileiras devendo ainda serem aplicados seguindo as normas técnicas vigentes e as especificações dos fabricantes.

A obra deverá ser entregue completamente limpa e desimpedida de todo e qualquer entulho ou pertence da Contratada e com as instalações em perfeito estado de funcionamento.

É de responsabilidade da Contratada manter atualizados, no canteiro de obras, Alvará, Diário de obras, Certidões e Licenças, evitando interrupções por embargo, assim como possuir os cronogramas e demais elementos que interessam aos serviços. Deverão ser observadas as normas de segurança do trabalho em todos os aspectos.

Será obrigada a mandar retirar qualquer material impugnado pelo Engenheiro Fiscal, dentro do prazo estipulado e devidamente registrado no Livro de Diário de Obras, se o material for aplicado sem aprovação da prefeitura.

Toda comunicação e/ou solicitação deverá ser registrada no Livro Diário de Obras e quando necessário, através de Ofício ou Memorando.

### **3.2. Representações Técnicas**

As cotas indicadas nos desenhos deverão prevalecer sobre as medidas tomadas em escala, como também prevalecerão os desenhos de maior escala (detalhamentos) sobre os de menor escala (planta gerais) e as especificações deste memorial. A obra deverá ser marcada rigorosamente de acordo com os projetos e plantas aprovadas.

Todas as medidas deverão ser conferidas no local, não cabendo a nenhum serviço extrapor diferenças entre as medidas constantes no projeto e o existente. Nesse sentido, compete à Empresa Contratada realizar prévia ao terreno a serem implantadas as habitações populares, referido local da obra, a fim de realizar minuciosa análise das condições, averiguar os respectivos serviços e materiais a empregar.

Toda e qualquer alteração que porventura deva ser introduzida no projeto ou nas especificações, visando melhorias, só será admitida com autorização do Responsável Técnico pelo projeto da Secretaria de Obras e Infraestrutura do Município. Nenhuma alteração técnica de execução ou materiais especificados poderá ser colocada na obra sem o prévio consentimento formal.

Caso surjam quaisquer dúvidas quanto ao entendimento dos desenhos de projeto e das especificações, e em situações de execução não previstas no projeto e nas especificações, decorrentes de fatores não detectados nas investigações e por necessidade de ajustes das soluções de projeto, deverá ser previamente esclarecida junto ao Departamento de Engenharia e Arquitetura da Secretaria Municipal de Obras e Infraestrutura de Salinas da Margarida, para os devidos esclarecimentos e orientações. Não será permitida a alteração das especificações ou padrões técnicos e estéticos acerca do projeto e orçamento, exceto a juízo do Departamento de Engenharia e Arquitetura e com a autorização formalizada.





Nenhuma alteração no projeto, detalhes ou especificações, determinando ou não alteração de custo da obra ou serviço, será executada sem a autorização do Departamento de Engenharia e Arquitetura da Secretaria Municipal de Obras e Infraestrutura de Salinas da Margarida.

Em caso de divergência entre os projetos e as especificações, o do Departamento de Engenharia e Arquitetura da Secretaria Municipal de Obras e Infraestrutura de Salinas da Margarida deverá ser consultado, a fim de definir a posição a ser adotada.

A contratada, em decorrência de eventuais alterações feitas nos serviços deverá apresentar o “as Built” através de documentos que se tornem necessários, tais como memoriais, plantas, croquis, desenhos, detalhes etc.

### **3.3. Diretrizes de Segurança**

No propósito de tomarem-se todas as precauções necessárias a evitar a ocorrência de acidentes na obra, deverão ser rigorosamente cumpridas às recomendações contidas na Norma Regulamentadora do Ministério do Trabalho, NR-18 Obras de Construção, Demolição e Reparos.

Cabe à Contratada a eficiente e ininterrupta vigilância para prevenir riscos de incêndio no canteiro de obras.

Caberá à Contratada o cumprimento dos Decretos Municipais, Estaduais e Federais referentes às condições de proteção e saúde pública.

Deverão ser observadas todas as diretrizes estabelecidas por entidades representativas, conselhos CREA e CAU e Legislação Municipal.

Deverá ser fornecido aos seus operários todos equipamento de uso obrigatório tais como Equipamentos de Proteção Individual e Coletiva necessários ao bom desempenho na execução dos serviços. Os equipamentos de proteção individual serão fornecidos conforme a função de cada empregado e condições de risco da área de atuação. Para isso deverá possuir os EPI's e EPC's básicos de uso obrigatório e os complementares que serão fornecidos em função de condições especiais de trabalho, obedecendo ao disposto das Normas Regulamentadoras NR-6 e NR-1 (Disposições Gerais).

A contratada deverá manter no local da obra, um serviço de Pronto Socorro para atendimento dos operários que venham sofrer acidentes no canteiro de obras. Será ainda responsável pelo Seguro Contra Acidentes de Trabalho e danos a terceiros, em companhia idônea.

Correrá por conta exclusiva da contratada a responsabilidade de quaisquer acidentes no trabalho durante a execução dos serviços contratados, uso indevido de patentes registradas, e ainda, que resultantes de casos fortuitos e por quaisquer causas, a destruição ou danificação da obra até a definitiva aceitação da mesma pela Prefeitura, bem como as indenizações que possam vir a ser devidas a terceiros por fatos oriundos dos serviços contratados, ainda que ocorridos em via pública.

A contratada deverá manter na direção da obra e comunicar com antecedência à Prefeitura Municipal, o nome do engenheiro responsável, com suas prerrogativas profissionais, como seu preposto, com conhecimentos técnicos que permitam a execução com perfeição de todos os serviços, além dos demais elementos necessários à perfeita administração da obra. Ficando a



Prefeitura no direito de exigir a substituição do profissional indicado, no decorrer da obra, caso ele demonstre insuficiente perícia nos trabalhos ou indisposição em executar as ordens da Prefeitura para realização da obra.

Competirá à Contratada manter ventilado todo e qualquer ambiente quando no manuseio de materiais combustíveis (colas, solventes, impermeabilizantes etc.).

Em relação aos serviços a serem realizados em altura, os procedimentos operacionais de normas de segurança e proteção dos imóveis limítrofes, operários e de transeuntes deverão ser rigorosamente observados em concordância com a NR-18.

Poderá a Fiscalização, sempre que julgar necessário, ordenar providências para modificar hábitos de trabalhadores e depósitos de materiais que ofereçam riscos ao bom funcionamento da obra.

A fiscalização do gerenciamento das obras ficará a cargo da prefeitura, que terá a responsabilidade de verificar o andamento das obras e elaborar relatórios e outros elementos informativos. É assegurado o direito de ordenar a suspensão dos serviços sem prejuízo das penalidades a que ficar sujeita a contratada, e sem que ela tenha direito a qualquer indenização, no caso de não ser atendida dentro de 48 (quarenta e oito) horas, qualquer reclamação sobre defeito essencial em serviço executado ou material posto em obra.

Poderá a fiscalização paralisar os serviços, ou mesmo mandar refazê-los quando eles não se apresentarem de acordo com as especificações, detalhes ou normas de boa técnica ou em caso de inexistência ou omissão de projetos, fazer a indicação e proceder às definições necessárias para execução dos serviços, como por exemplo, locais, padrões, modelos, cores etc.

### **3.4. Materiais e/ou Equipamentos**

A equivalência de componentes da edificação será fundamentada em certificados de testes e ensaios por laboratórios idôneos e adotando-se os seguintes critérios:

Materiais ou equipamentos similar-equivalentes: que desempenham idêntica função e apresentam as mesmas características exigidas nos projetos e planilhas orçamentárias.

Materiais ou equipamentos similar-semelhantes: que desempenham idêntica função, mas não apresentam as mesmas características exigidas nos projetos.

Materiais ou equipamentos simplesmente adicionados ou retirados: que durante a execução foram identificados como sendo necessários ou desnecessários à execução dos serviços e/ou obra.

Todos os materiais a serem empregados deverão obedecer às especificações deste memorial e do projeto, devendo estes serem de boa qualidade.

Em todos os casos de caracterização de materiais ou equipamentos por determinada marca presentes nas especificações e planilha orçamentária, em casos omissos, fica subentendido a alternativa “ou SIMILAR”, desde que atenda aos requisitos técnicos e especificações da marca citada.



Em caso de comprovada impossibilidade de adquirir e empregar determinado material especificado deverá ser solicitada a substituição ao Departamento de Engenharia e Arquitetura da Secretaria Municipal de Obras e Infraestrutura de Salinas da Margarida, condicionada à manifestação formal do Responsável Técnico pela obra, sob pena de impugnação dos trabalhos porventura executados.

A substituição de materiais especificados por outros equivalentes pressupõe, para que seja autorizada, que os novos materiais propostos possuam, comprovadamente, equivalência nos itens de qualidade, resistência e aspecto. A obtenção de tais atestados comprobatórios será de responsabilidade da empresa contratada para a execução da obra.

Compete ao executor a realização de testes e ensaios que demonstrem a realização dos serviços com boa qualidade e em conformidade com esta especificação técnica, além do emprego de materiais conforme especificado. A omissão de qualquer procedimento expresso por esta especificação ou pelo projeto não exime da obrigatoriedade da utilização de técnicas preconizadas para trabalhos similares, respeitando sempre os objetivos básicos de funcionalidade e adequação dos resultados.

Todos os materiais cujas características e aplicação não sejam regulamentadas por disposições normativas da ABNT, deste Memorial, ou dos projetos, especialmente aqueles de fabricação exclusiva, deverão ser aplicados estritamente de acordo com as recomendações e especificações dos respectivos fabricantes, sendo sua utilização previamente autorizada pela fiscalização da obra.

Deverá ser executada permanentemente a limpeza da obra, a fim de evitar a acumulação de restos de materiais no canteiro.





## 4. ESPECIFICAÇÕES TÉCNICAS

### 4.1. Serviços Iniciais ou Preliminares

#### A. PREPARAÇÃO DO CANTEIRO DE OBRAS (MOBILIZAÇÃO E DESMOBILIZAÇÃO)

O canteiro de obras deverá ser munido de abrigo provisório para guarda de materiais e ferramentas, contando com ligação provisória de água, abrigo para cavalete, instalação provisória de sanitário e ligação provisória de luz e força. O construtor deverá executar a instalação do canteiro de obras e as instalações provisórias para fornecimento de água e energia elétrica, cabendo também a ele todas as providências necessárias para tal fim junto aos órgãos públicos e concessionárias.

- **Instalação do Canteiro de Obras:** Esta etapa envolve a montagem de estruturas temporárias, como abrigos para materiais e ferramentas, sanitários provisórios e ligações provisórias de água e energia elétrica. É essencial garantir que todas as instalações estejam em conformidade com as normas de segurança e regulamentações locais. O canteiro de obras deverá ser instalado prevendo-se barracão aberto para apoio à produção (área total 10m<sup>2</sup>). O canteiro deverá ser mantido sempre limpo, organizado e seguro. Além disso, a definição da localização do canteiro será realizada no início da obra pelo responsável técnico de execução da obra.
- **Organização e Limpeza:** Manter o canteiro de obras organizado e limpo é crucial para a eficiência e segurança do trabalho. Isso inclui a remoção de entulhos, limpeza regular do local e organização adequada dos materiais e ferramentas.
- **Segurança no Canteiro:** Implementar medidas de segurança, como a instalação de tapumes, sinalização adequada e fornecimento e fiscalização do uso dos equipamentos de proteção individual (EPI) garantindo a segurança e integridade física de todos os trabalhadores. A segurança deve ser uma prioridade em todas as etapas da obra. A Contratada será responsável pela segurança da obra e de seus trabalhadores contratados diretos e /ou subcontratados, devendo observar todas as normas regulamentadoras do Ministério do Trabalho e da Engenharia de Segurança e Medicina do Trabalho.
- **Dispositivos de Proteção e Segurança:** A empresa executante da obra deverá organizar e manter no cotidiano, equipamentos de proteção individual para seus funcionários, fiscais e visitantes, bem como estabelecer normas e hábitos voltados para a higiene e segurança como um todo. Deverá dispor no local de cavaletes que o orientem o trânsito durante o percurso dos serviços.
- **Vigilância e Manutenção:** Garantir a vigilância contínua do canteiro de obras para prevenir roubos e danos. Além disso, é importante realizar manutenções regulares nas instalações provisórias para assegurar seu bom funcionamento durante toda a obra.
- **Desmobilização:** Após a conclusão da obra, todas as instalações provisórias devem ser desmontadas e removidas. O local deve ser limpo e preparado para a entrega final, garantindo que todas as estruturas temporárias sejam retiradas e o terreno esteja em condições adequadas.

## B. PLACA DE OBRA EM CHAPA DE AÇO GALVANIZADO

A placa indicativa de obra deve ser confeccionada em chapa de aço galvanizado e instalada em local a ser definido, conforme instruções e padrões fornecidos pela Prefeitura Municipal de Salinas da Margarida, sendo observadas e retiradas previamente, as interferências com galhos, muros, tapumes etc., a fim de assegurar a sua perfeita visualização. Deverá ser executada respeitando rigorosamente às referências cromáticas, as dimensões e os tipos de letras e logotipos do modelo apresentado com medidas desta são 4,00m x 2,00m totalizando 8,00m².

A placa deverá ficar suspensa por pontalete de madeira de maçaranduba para que toda a sua área seja vista por qualquer transeunte fora da região tapumada. Deverá ser fixada em local de maior visibilidade e apresentar-se em perfeitas condições até a conclusão da obra. Em caso de furto, roubo, extravio, danos significativos, esta deverá reparada e/ou substituída, no prazo máximo de cinco dias úteis, sob responsabilidade e custo da Contratada.

MODELO:

<https://www.caixa.gov.br/Downloads/gestao-urbana-manual-visual-placas-adesivos-obras/manual-materiais-de-sinalizacao-de-obras-e-inauguracao-de-espacos-parceiros.pdf>



### C. INSTALAÇÃO PROVISÓRIA DE ÁGUA POTÁVEL E REDE DE ENERGIA

O projeto deverá obedecer às Normas da Concessionária Local, com instalação provisória de água em mureta de concreto e instalação elétrica aérea em poste galvanizado. Serão de responsabilidade da Contratada as providências e eventuais ônus quanto a fiscalização, vistorias e recebimento do serviço.

#### D. REMOÇÕES, DEMOLICÕES E LIMPEZA DA ÁREA

Serão feitas retiradas dos meio-fio existente assim como demolição da calçada existente. A limpeza da área compreende os serviços de capina e remoção de entulhos, que deverão ser devidamente separados, destinados para reciclagem e/ou deposição em áreas apropriadas.

O processo de demolição e limpeza da área de uma obra deve seguir rigorosamente as normas brasileiras, garantindo não apenas a segurança dos trabalhadores e da população local, mas também a preservação ambiental e a correta destinação dos resíduos.



A conformidade com as normas brasileiras durante o processo de demolição e limpeza da área da obra é essencial para assegurar a segurança, a sustentabilidade e a eficiência do projeto. Seguindo estas etapas e procedimentos, as empresas de construção podem mitigar riscos e contribuir para o desenvolvimento sustentável.

- **Inspeção Inicial:** Antes de iniciar a demolição, uma inspeção detalhada deve ser realizada para identificar possíveis riscos, estruturas a serem preservadas e a presença de materiais perigosos, como amianto.
- **Planejamento e Sinalização:** O planejamento da demolição deve incluir a sinalização adequada do local, instalação de tapumes e a comunicação com os órgãos competentes. Medidas de segurança, como a utilização de EPIs (Equipamentos de Proteção Individual), devem ser implementadas.
- **Desmontagem:** A desmontagem de estruturas como telhados, janelas e portas deve ser feita manualmente, sempre que possível, para evitar danos desnecessários e promover a reciclagem de materiais.
- **Demolição Estrutural:** O uso de equipamentos pesados, como retroescavadeiras e martelos hidráulicos, deve ser realizado por profissionais qualificados. A demolição deve seguir um plano que minimize riscos de desabamentos não controlados.
- **Separação de Materiais:** Materiais demolidos devem ser separados em diferentes categorias: recicláveis, reutilizáveis e resíduos perigosos. Essa separação facilita a correta destinação de cada tipo de material.
- **Capina e Remoção de Entulhos:** Após a demolição, a área deve ser limpa de vegetação, entulhos e qualquer tipo de obstrução. A capina deve ser feita manualmente ou com o auxílio de equipamentos apropriados.
- **Destinação Correta dos Resíduos:** Os resíduos devem ser destinados de acordo com as normas ambientais. Materiais recicláveis devem ser encaminhados para centros de reciclagem, enquanto resíduos perigosos devem receber tratamento específico.
- **Preparo do Terreno:** O terreno deve ser nivelado e compactado para futuras etapas da obra. Esse processo inclui a remoção de raízes de árvores e a verificação de possíveis contaminações do solo.

#### **E. LOCAÇÃO DE OBRA COM PIQUETES DE MADEIRA**

A locação da obra no terreno será realizada a partir das referências de nível e dos vértices de coordenadas implantados ou utilizados para a execução do levantamento topográfico, rigorosamente de acordo com os projetos apresentados. De início, os pontos deverão ser marcados "in loco", a locação deverá ser efetuada com equipamentos de precisão compatíveis com os utilizados para o levantamento topográfico, devidamente aferidos segundo normalização própria do INMETRO preferencialmente através de serviços especializados de topografia. A partir da fixação dos pontos e do lançamento de eixos entre eles, a obra será locada em seus setores específicos, através da utilização de gabaritos, construídos em esquadro, com pontaletes de pinho 3" x 3" e tábuas de pinho de 3a. 1" x 12".

Deverá ser executada a locação da obra com gabarito de tábuas corridas pontaletadas a cada 1,50 metros. Com origem na topografia do terreno, será implantada uma rede de marcos auxiliares ao redor da área de trabalho, os quais serão utilizados na locação dos diversos serviços. A locação será feita sempre pelos eixos dos elementos construtivos.



A Contratada procederá à aferição das dimensões, dos alinhamentos, dos ângulos e de quaisquer outras indicações constantes do projeto com as reais condições encontradas no local. Havendo discrepância, a ocorrência será comunicada ao Departamento de Engenharia e Arquitetura do município de Salinas da Margarida. Após a demarcação dos alinhamentos e pontos de nível, a Contratada comunicará ao Departamento de Engenharia e Arquitetura do município de Salinas da Margarida para que procederá as verificações e aferições que julgar oportunas.

A ocorrência de erro na locação da obra projetada implicará, para a Contratada, a obrigação de proceder, por sua conta e nos prazos estipulados as modificações, demolições e reposições que se fizerem necessárias, ficando, além disso, sujeito às sanções, multas e penalidades aplicáveis, de acordo com o documento de contrato.

A Contratada manterá em perfeitas condições todas as referências de nível e de alinhamento, o que permitirá reconstituir ou aferir a locação em qualquer tempo e oportunidade.

#### **F. TAPUMES**

Deverá ser executado o fechamento de todo o perímetro da obra através de tapumes em telha trapezoidal em aço zincado sem pintura, atendendo a altura de 2,00 (dois) metros.

#### **G. ADMINISTRAÇÃO LOCAL**

Antes do início da obra deverá ser providenciado o recolhimento da ART/RRT do responsável técnico pela execução da obra, a matrícula no INSS, emissão do alvará de construção, além da instalação da placa da obra, conforme citada anteriormente.

A Empresa executora deverá dispor de Encarregado Geral de Obras, bem como Engenheiro Civil, Responsável Técnico pela execução da obra, em permanente acompanhamento.

### **4.2. Movimentação de Terra**

#### **A. PREPARAÇÃO DO TERRENO**

A Administração Pública Municipal executará todo o movimento de terra necessário e indispensável para a preparação do terreno nas cotas fixadas pelo projeto arquitetônico.

#### **B. ESCAVAÇÕES**

As cavas para fundações, pisos, poços e outras partes da obra previstas abaixo do nível do terreno serão executadas de acordo com as indicações constantes de projeto de fundações, atendendo à profundidade de escavação de 1,50 metros.

As escavações, onde necessárias, serão convenientemente isoladas, escoradas e esgotadas, adotando-se todas as providências e cautelas aconselháveis para a segurança dos operários, garantia das propriedades vizinhas e integridade dos logradouros e redes públicas.

A execução dos trabalhos de escavação obedecerá no que for aplicável, ao código de Fundações e Escavações, bem como às normas da ABNT atinentes ao assunto.

Os taludes, caso necessário, receberão um capeamento protetor, a fim de evitar futuras erosões.



### **C. ATERROS E REATERROS**

Os trabalhos de aterro e reaterro de cavas de fundações, subsolo, fossas sépticas, camada impermeabilizada, serão executados com material escolhido, em camadas sucessivas de altura máxima de 20 cm, copiosamente molhadas e energicamente apiloadas, de modo a serem evitadas ulteriores fendas, trincas e desníveis por recalque, das camadas aterradas. Os trabalhos de aterros e reaterros de partes escavadas serão executados com cuidados especiais, tendo em vista resguardar as estruturas de possíveis danos causados, que por carregamentos assimétricos e/ou exagerados, quer por impactos mecânicos causados pelos equipamentos.

## **4.3. Infraestrutura – Fundações**

### **A. ESCAVAÇÕES**

Todas as escavações necessárias para a execução rigorosa do projeto arquitetônico e estrutural, obtendo-se os níveis e dimensões exigidas, serão de responsabilidade da empresa executora.

### **B. LASTRO DE CONCRETO MAGRO**

Após da escavação e apiloamento deverá ser executado lastro de concreto magro, com espessura de 5cm, tanto para as sapatas corridas quanto para as vigas baldrame a serem executadas.

### **C. FUNDAÇÃO**

A fundação da obra será realizada utilizando radier, conforme as especificações do projeto estrutural. A laje radier terá altura de 25cm, sendo executada sobre o terreno devidamente preparado e regularizado, de acordo com as normas técnicas vigentes. Todas as etapas seguirão rigorosamente o projeto aprovado, garantindo a adequada distribuição das cargas e a estabilidade da edificação.

### **D. PROCEDIMENTOS EXECUTIVOS DE CARÁTER ESPECÍFICOS**

Generalidades: Os detalhamentos estruturais obedecem às normas específicas da ABNT, em sua forma mais recente aplicável. Toda e qualquer parte da estrutura executada pela Contratada, implicará em sua total e integral responsabilidade, quanto a estabilidade e resistência.

Cumprido em vista do exposto anteriormente à Contratada, examinar a concepção estrutural detalhada e apresentar por escrito ao Departamento Municipal de Engenharia e Arquitetura, qualquer observação sobre ele ou parte dele, com que não concorde ou iniba da responsabilidade de executar, caso oportuno, sugerindo as soluções que julguem adequadas ao caso.

A Contratada localizará a estrutura rigorosamente, sendo responsável por qualquer desvio de alinhamento, prumo ou nível, cabendo-lhe por sua própria conta, qualquer correção ou demolição, decorrentes, julgadas, comprovadamente imperfeitos pela fiscalização. Antes de iniciar os serviços, deverá verificar as cotas referentes ao nivelamento e locação do projeto.

### **E. MATERIAIS E COMPONENTES**

As barras de aço utilizadas para a armadura bem como sua montagem se regerão e atenderão às prescrições das normas brasileiras sobre a matéria. De modo geral, as barras de aço não deverão apresentar defeitos prejudiciais, tais como bolhas, fissuras, esfoliações e corrosão.



A contratada providenciará indicações adequadas ao preparo de todos os concretos necessários à obra, nas suas diferentes condições de qualidade e resistência característica fixadas em projeto e planilha orçamentária.

#### **F. LANÇAMENTO DO CONCRETO**

Toda a estrutura de fundação da edificação será em concreto armado, FCK mínimo 30MPa e deverá ser executada conforme detalhamento estrutural apresentado. Os pilares serão em concreto armado, FCK mínimo 25Mpa.

O recobrimento mínimo da armadura deverá seguir o recomendado através da NBR 6118, ademais registrado em detalhamento estrutural. Será obrigatória a utilização de espaçadores de concreto ou plástico.

Durante o lançamento do concreto caberá a utilização de vibrador.

Qualquer alteração do projeto durante a fase de execução dos serviços deverá ser comunicada a Secretaria Municipal de Obras e Infraestrutura, devendo-se efetuar a anotação das ocorrências, as recomendações e soluções adotadas nas fichas de diário da obra com assinatura do responsável técnico.

#### **G. IMPERMEABILIZAÇÃO DAS FUNDAÇÕES**

As faces superiores e laterais deverão receber impermeabilização com emulsão asfáltica (duas demãos). Não será admitido o assentamento da alvenaria sem a prévia impermeabilização.

#### **H. ATERROS E REATERRO COMPACTADO**

Após a execução da fundação deverá ser executado reaterro compactado com placa vibratória para posteriormente ser executado o lastro de concreto magro do contrapiso de espessura de 3 cm, em sequência o piso em concreto armado. Esse reaterro deverá ser executado e perfeitamente compactado. Os aterros serão executados com material de boa qualidade, isentos de detritos, vegetais e em camadas, não superiores a 20 cm, compactadas energicamente. Essa compactação deverá ser feita utilizando-se a compactação mecânica (placa vibratória).

A superfície compactada deverá ser totalmente plana, em nível, de forma a se obter posteriormente uma camada de concreto com espessura constante.

### **4.4. Estruturas de Concreto Armado**

#### **A. AÇO**

Conforme NBR-6118/2023 - ABNT, item 8.3:

As barras de aço não poderão apresentar excesso de ferrugem, manchas de óleo, argamassa aderente ou qualquer outra substância que impeça uma perfeita aderência ao concreto. Caso apresentem algum dos “danos” citados, deverá ser feita limpeza adequada.

Antes e durante o lançamento do concreto as plataformas de serviço estarão dispostas de modo a não provocar deslocamentos das armaduras. Deverá fazer uso de espaçadores de armadura para manter os cobrimentos referenciado em detalhamento estrutural.

A armadura não deverá, em nenhuma hipótese, ficar em contato direto com a fôrma, observando-se, para isto, o cobrimento previsto pela NBR-6118/2023, indicado na tabela 7.2 da Norma, ademais conforme detalhamento estrutural.





Deverão ser adotadas providências no sentido de evitar a oxidação excessiva das barras de espera. Antes do reinício da concretagem deverão estar limpas e isentas de quaisquer impurezas.

O aço comum destinado a armar concreto, vulgarmente denominado ferro, obedecerá ao disposto na EB3/85 (NBR-7480).

O aço a ser utilizado será do tipo CA50 e CA60.

## **B. ARAME**

De Aço Galvanizado: Será o fio de aço estirado, brando e galvanizado a zinco, de bitola adequada a cada caso.

De Aço Recozido: O arame para armaduras de concreto armado será fio de aço recozido preto n.º 16 ou 18 SWG.

## **C. CONCRETO**

Todo concreto estrutural será usinado. Neste caso, a dosagem ficará sob responsabilidade da concreteira. Diante disso, deverá ser observado:

A concreteira apresentará, obrigatoriamente, guias e Notas Fiscais dos materiais fornecidos e dos serviços executados explicitando, além da quantidade de concreto, a hora do seu carregamento, a tensão (25 Mpa e 30 Mpa, conforme especificação) e sua consistência;

A concreteira deverá apresentar laudo com as resistências características do concreto e suas respectivas idades (usualmente 7, 14 e 21 dias). Para isso será necessária a retirada de corpos de prova para estudo em laboratório especializado.

A compactação será obtida por vibração.

A agulha do vibrador será introduzida rapidamente e retirada com lentidão, sendo de três para um até cinco para um, a relação entre as duas velocidades.

O período mínimo de vibração é de 20 min/m³ de concreto.

## **D. DOSAGEM**

O estabelecimento do traço do concreto será função da dosagem experimental, conforme preconizado na NBR-6118/2023 ABNT.

Caso não haja conhecimento do desvio padrão  $S_n$ , a CONTRATADA indicará, para efeito da dosagem inicial, o modo como pretende conduzir a construção de acordo com o qual será fixada a resistência média à compressão FCK, seguindo um dos três critérios estabelecidos no item 8.3.1.2 da NBR-6118/2023 ABNT.

## **E. PROCESSO EXECUTIVO**

A execução de qualquer parte da estrutura implica a integral responsabilidade da Contratada por sua resistência e estabilidade. A execução das fôrmas, dos escoramentos e da armadura, as tolerâncias a serem respeitados, o preparo do concreto, a concretagem, a cura, a retirada das fôrmas e do escoramento, o controle da resistência do concreto e a aceitação da estrutura obedecerão ao estipulado na 3.ª parte da NBR-6118/2023/ABNT.



## **F. DISPOSIÇÕES GERAIS**

Nenhum conjunto de elementos estruturais - cintas, vigas, pilares etc., poderá ser demolido ou concretado sem primordial e minuciosa verificação, por parte da Contratada e do Departamento Municipal de Engenharia e Arquitetura, da perfeita disposição, dimensões, ligações e escoramentos das fôrmas e armaduras correspondentes, bem assim como sem prévio exame da correta colocação de canalizações elétricas, hidráulicas e outras, que devam ficar embutidas na massa do concreto;

Não deverão ser executados furos para passagem de canalizações através de vigas ou outros elementos estruturais, a fim de evitar enfraquecimento prejudicial à segurança da estrutura.

## **G. REPAROS NO CONCRETO**

Correrão por conta da Contratada as despesas provenientes de reparos que se façam necessários em concreto endurecido provocados por erros ou inobservância das normas aplicáveis à espécie.

## **H. LANÇAMENTO DE CONCRETO**

Toda e qualquer concretagem somente deverá ser levada a efeito após minuciosa verificação da conformidade das armaduras, fôrmas e demais condições correlatas.

Não será permitido o lançamento de concreto de altura superior a dois metros. Para evitar segregação em quedas livres maiores que a mencionada, utilizar-se-ão calhas apropriadas.

O concreto será aplicado em lances contínuos com espessura em torno de 30 cm.

O concreto será lançado próximo à sua posição definitiva evitando-se, desta forma, transportá-lo no interior da forma pôr meio de vibradores ou outro meio qualquer.

## **I. ADENSAMENTO DO CONCRETO**

Deverão ser utilizados vibradores de imersão, com energia suficiente para o rápido adensamento do concreto. O adensamento deverá ser cuidadoso, de forma que o concreto ocupe todos os recantos da fôrma.

## **J. CURA DO CONCRETO**

Qualquer que seja o processo empregado para cura do concreto, a aplicação iniciar-se-á tão logo termine a pega. A superfície do concreto deverá ser mantida permanentemente úmida, inclusive as fôrmas de madeira, com água de qualidade igual à utilizada no preparo do concreto.

O período de cura não deverá ser inferior a 7 (sete) dias.

## **K. DESFORMA**

A retirada das fôrmas obedecerá ao disposto na NBR-6118/2014, devendo-se atentar para os prazos recomendados:

- Faces laterais: 03 dias;
- Faces inferiores: 14 dias;
- Faces inferiores sem pontaletes: 21 dias.





#### **L. FORMAS E ESCORAMENTO**

As fôrmas serão de tábuas de madeiras resinada, com espessura de 17 mm, com reuso recomendado de quatro vezes. As fôrmas poderão igualmente ser confeccionadas em madeira compensada;

A posição das fôrmas - prumo e nível - será objeto de verificação rigorosa e permanente, especialmente durante o processo de lançamento do concreto. Quando necessário, a correção será efetuada imediatamente, com o emprego de cunhas, escoras etc. Deverão ser previstas aberturas convenientemente dimensionadas para o lançamento eficaz e vibração do concreto. Quando for o caso, estas aberturas serão fechadas imediatamente após o lançamento e vibração do concreto, de modo a assegurar a perfeita continuidade do perfil desejado para a peça.

#### **M. ARMADURA**

Deverá ser seguida a especificação quanto ao aço a ser utilizado (CA-50 e CA-60) e respectiva dimensão da bitola. Ademias, caberá o atendimento a especificações quanto ao recobrimento das armaduras apresentadas em detalhamento estrutural, em conformidade com a NBR 6118/2014.

Para garantir os recobrimentos recomendados, serão empregados afastadores de armadura.

#### **N. PILARES**

Todos os pilares serão retangulares com dimensão de 15 cm x 30 cm, executados em concreto armado de  $F_{ck} = 25$  Mpa e moldados in loco conforme dimensões especificadas em detalhamento estrutural, utilizando-se de aço CA-50 10,0mm e CA-60 5,0mm, montagem e desmontagem de fôrma em chapa de madeira resinada de 17mm, inclusive escoramento.

#### **O. VIGAS SUPERIORES**

As vigas serão executadas em concreto armado de  $F_{ck} = 25$  Mpa e moldados in loco, com dimensão de 15 cm x 30 cm, conforme especificadas em detalhamento estrutural, utilizando-se de aço CA-50 8,0mm e CA-60 5,0mm, montagem e desmontagem de fôrma em chapa de madeira resinada de 17mm.

#### **P. CINTA DE AMARRAÇÃO**

As cintas de amarração serão moldadas in loco com a utilização de bloco canaleta de concreto 9 cm x 19 cm x 19 cm (classe C – NBR 6136), armada com aço CA-50 10,0mm e com grauteamento na seção da canaleta.

#### **Q. LAJE PRÉ MOLDADA**

A laje pré-moldada em concreto armado deverá seguir fabricação e montagem conforme dimensões especificadas em projeto. As vigotas serão do tipo treliçado, dimensionadas de acordo com vãos e carregamentos, utilizando blocos de enchimento em EPS, com armadura negativa, capa em concreto com espessura mínima de 4 cm e  $F_{ck} = 25$ Mpa.

#### **4.5. Elementos de Vedações**

Todos os serviços pertinentes de fundação deverão estar de acordo com a NBR 6122/97.



#### **A. ALVENARIAS PAREDES E MURETAS EM BLOCO CERÂMICO:**

As paredes serão em alvenaria com blocos vazados de cerâmicos na dimensão de 09x19x39cm. Os blocos deverão ser molhados previamente, com assentamento formando fiadas perfeitamente niveladas, alinhadas e aprumadas de modo a evitar revestimentos com excessiva espessura. A espessura das juntas não deve ultrapassar a 15 mm, depois da compressão dos blocos contra a argamassa, tomando-se o devido cuidado para se evitar juntas abertas ou secas.

Na execução das alvenarias deve-se cuidar dos detalhes de esquadrias a fim de que as mesmas possam ser perfeitamente assentadas sem cortes posteriores e prejudiciais à alvenaria.

#### **B. CINTAS DE AMARRAÇÃO. VERGAS E CONTRAVERGAS EM CONCRETO ARMADO:**

Sobre o respaldo de toda a alvenaria, será feita uma cinta de amarração nas dimensões indicadas em projeto, utilizando o mesmo concreto indicado para os pilares e armadura conforme projeto.

O concreto utilizado deverá apresentar uma resistência à compressão de 20Mpa após 28 dias da execução.

Os vãos de portas e janelas deverão ser executados vergas e contravergas (nas janelas) moldadas in loco de concreto armado, com espessura de 10cm.

#### **C. REVESTIMENTOS ARGAMASSADOS**

##### **1. CHAPISCO**

Todas as paredes de alvenarias internas e externas deverão receber chapisco aplicado com colher de pedreiro em alvenaria (com e sem presença de vãos) com traço de 1:3.

Ademias, o teto (trecho laje - circulação) deverá receber chapisco aplicado com rolo para textura acrílica com traço 1:4 e emulsão polimérica.

##### **2. MASSA ÚNICA**

Deverá ser executada massa única com argamassa de traço 1:2:8, preparo mecânico, aplicada manualmente nas paredes internas com espessura de 17,5 mm e no teto (trecho laje - circulação) 10,0mm, com taliscas.

#### **D. REVESTIMENTOS DE PAREDE**

##### **1. REVESTIMENTO CERÂMICO**

Deverá ser aplicada nas paredes indicadas em projeto (banheiro, cozinha e área de serviço) revestimento cerâmico branco, com dimensão de 33,5cm x 45 cm, borda retificada, superfície polida ou acetinada. Aplicado com argamassa industrializada ACI, com rejuntamento conforme especificado pelo fabricante.

##### **2. PINTURA**

###### *1. Selador Acrílico*

Aplicação de fundo selador acrílico para as paredes e teto em 1 demão ou conforme indicação do fabricante.



## **II. Massa Acrílica**

Preparação de superfície de alvenarias e concreto para pintura, em massa látex uma demão.

## **III. Pintura Acrílica - Cores Convencionais E Misturadas**

Aplicação de pintura de acabamento látex acrílica, aplicado em 2 demãos.

# **4.6. Piso**

## **A. PISO INTERNO**

### **1. Concreto Armado**

O piso de concreto armado moldado in loco deverá ser executado após regularização, nivelamento e compactação do solo do terreno natural, conforme níveis indicados em projeto, em concreto (FCK = 20 Mpa) despolado moldado in loco, com espessura de 6cm, armado com tela de aço soldada nervurada, CA-60, Q-196, diâmetro do fio 5mm, largura de 2,45m, espaçamento malha 10x10 cm.

### **2. Revestimento Cerâmico**

Posteriormente deverá ser assentado revestimento cerâmico para piso com placas tipo esmaltada de dimensões 60 cm x 60 cm em ambientes comuns. Para ambientes molhados usar-se-á revestimento cerâmico para piso (50 cm x 50cm) antiderrapante, aplicado com argamassa AC-III.

## **B. PISO EXTERNO**

### **1. Concreto Armado**

O piso de concreto armado moldado in loco deverá ser executado após regularização, nivelamento e compactação do solo do terreno natural, conforme níveis indicados em projeto, em concreto (Fck = 20 Mpa) despolado moldado in loco, com espessura de 6cm, armado com tela de aço soldada nervurada, CA-60, Q-196, diâmetro do fio 5,00mm, largura de 2,45m, espaçamento malha 10cm x 10 cm.

## **C. PAVIMENTAÇÃO**

### **1. REGULARIZAÇÃO E COMPACTAÇÃO DE SUBLEITO DE SOLO.**

Fornecimento de equipamentos, materiais e mão-de-obra necessários para a execução de regularização e compactação mecanizada. Há três etapas distintas na execução: o lançamento do material, o espalhamento em camadas e a compactação propriamente dita. Havendo precipitações pluviais nessa etapa, a percolação de água aumenta a umidade do solo, sendo necessária uma secagem posterior ou remoção do solo. As superfícies a serem aterradas deverão ser previamente limpas, atentando-se para que nelas não haja nenhum tipo de vegetação (cortada ou não) nem qualquer tipo de entulho, quando do início dos serviços.

# **4.7. Esquadrias de Alumínio e Vidro**

Todas as portas e janelas devem seguir rigorosamente as locações indicadas em projeto.



#### **A. PORTAS DE ALUMÍNIO**

Deverá ser utilizado alumínio anodizado natural, em vãos reenquadrado e nivelados. Não deverão apresentar variações dimensionais, empenamentos nem ranhuras e rebarbas. As folhas de porta deverão ser executadas com perfil do tipo LAMBRI enrijecida. A colocação das peças deve garantir perfeito nivelamento, prumo e fixação, verificando se as alavancas ficam suficientemente afastadas das paredes para a ampla liberdade dos movimentos.

As fechaduras deverão ser do tipo alavanca de embutir interna e fechadura com cilindro externa.

#### **B. PORTAS DE CORRER ALUMÍNIO E VIDRO**

Deverá ser de correr, com duas folhas, utilizado alumínio anodizado natural, com vidro e fechadura e puxador embutido, fixadas em vãos reenquadrado e nivelados.

#### **C. JANELA DE ALUMÍNIO DE CORRER**

Deverão ser instaladas janelas em alumínio, de correr com quatro folhas utilizado alumínio perfil 25 60x80cm, com vidro 4mm com transparente. Não deverão apresentar variações dimensionais, empenamentos nem ranhuras e rebarbas. A colocação das peças deve garantir perfeito nivelamento, prumo e fixação. O vidro deve ser fixado com baguete mais borracha cunha.

Todas as janelas deverão receber sob vão, peitoril em mármore branco, com largura de 17 cm e espessura de 2cm. Com acabamento para pingadeira externa de 2cm passando da parede acabada.

#### **D. JANELA DE ALUMÍNIO TIPO MAXIM-AR COM VIDRO 4MM TRANSPARENTE**

Deverá ser utilizado alumínio perfil 25 60x80cm, com vidro 4mm com transparente. Não deverão apresentar variações dimensionais, empenamentos nem ranhuras e rebarbas. A colocação das peças deve garantir perfeito nivelamento, prumo e fixação. O vidro deve ser fixado com baguete mais borracha cunha, com abertura tipo Maxim-Ar.

### **4.8. Cobertura**

#### **A. ESTRUTURA EM MADEIRA**

A estrutura de cobertura será em trama de madeira, composta por terças para telhados de até 2 águas para telha ondulada de fibrocimento, devendo o fornecedor apresentar o projeto de instalação antes do início dos serviços.

#### **B. TELHA CERÂMICA**

Para as coberturas indicadas em projeto, serão utilizadas telhas cerâmicas do tipo colonial, conforme especificações técnicas e recomendações do fabricante. A inclinação das águas deverá variar entre 30% e 35%, garantindo o adequado escoamento das águas pluviais e evitando infiltrações. A montagem das telhas será realizada por mão de obra especializada, obedecendo rigorosamente às instruções do fabricante e aos detalhes construtivos do projeto.

O assentamento das telhas cerâmicas deverá ser feito de forma alinhada e nivelada, com espaçamento uniforme, utilizando os acessórios apropriados (cumeeiras, espigões etc.) para garantir estanqueidade e acabamento. A fixação das telhas poderá ser complementada, quando necessário, por grampos ou argamassa adequada, evitando o uso excessivo de fixadores que possam causar danos ou fissuras ao material. É fundamental evitar impactos e posicionamento



inadequado das peças, visando preservar a integridade das telhas e garantir a durabilidade da cobertura.

### **C. IMUNIZAÇÃO DE MADEIRAMENTO**

Deverá ser aplicado no madeiramento de estrutura da cobertura imunizante para madeiras em duas demãos.

### **D. RUFOS**

Para a drenagem de águas pluviais deverá ser implantado, entre cobertura em telha de fibrocimento e platibanda, os rufos que deverão ser feitos de concreto FCK=20Mpa e altura de 5 cm.

## **4.9. Forro**

### **A. FORRO DE PVC**

Instalação de forro de PVC com régua de 20cm acabamento liso de 1ª qualidade nas áreas (quarto 01, quarto 02, banheiro e sala) indicadas no projeto dotado de todos os acessórios como roda forro, arremates, cantoneiras.

### **B. SUPORTE E FIXAÇÃO**

O forro deverá ser fixado em estrutura metálica tipo perfil canaleta, em aço zincado, para estrutura de forro dry-wall, espessura de 5mm, dimensão 46mm x 18mm (LxH), suspenso na estrutura existente e com quadros de no máximo 80x80cm ou de acordo com recomendações do fabricante, incluído no item, com perfis compatíveis com o peso a ser suportado. As peças da estrutura metálica deverão ser espaçadas de modo a não propiciar a deformação das régua de PVC.

### **C. ARREMATES**

Os arremates das régua junto às paredes deverão ser perfeitos, sem gretas ou aberturas, sendo as linhas de coincidência perfeitamente alinhadas e niveladas. Os serviços de fornecimento e instalação do forro suspenso deverão ser executados, conforme orientação do fabricante.

## **4.10. Instalações Hidrossanitárias**

Todos os serviços hidrossanitários deverão ser executados de acordo com o projeto de instalações e as especificações de materiais nele contido. A alimentação de água fria será interligada na rede de distribuição da concessionária local existente, conforme recomendações e exigências locais. Todas as tubulações devem ser de PVC rígido com dimensões de 25mm e locação conforme indicada em projeto.

### **A. REGISTROS E CANOPLAS**

Instalação de registros em latão roscável, dimensão de 3/4", com canopla e acabamento cromados, e locação conforme projeto hidrossanitário.

### **B. CAIXA DE GORDURA**

Instalação de Caixas de Gordura com capacidade com diâmetro interno de 0,40m e altura interna de 0,40m, formato circular em concreto pré-moldado.



### **C. CAIXA DE INSPEÇÃO**

Instalação de Caixa de inspeção em alvenaria de tijolos maciços, dimensão interna de 50cm x 50cm x 50cm

### **D. SUMIDOURO**

Execução de sumidouro com paredes blocos cerâmicos e dimensões internas de 1,00x1,00x0,80m.

### **E. TANQUE SÉPTICO**

Instalação de tanque séptico circular, em concreto pré-moldado, diâmetro interno de 1,10m, altura interna 2,50m, volume útil de 2.138,2 litros (para cinco contribuintes)

### **F. CAIXAS SIFONADAS E RALOS**

Instalação de Caixas e Ralos Sifonados com tampa e fechamento.

### **G. RESERVATÓRIO**

Deverá ser fornecido e instalado a caixa d'água em polietileno, volume de 1000L.

## **4.11. Louças e Metais**

### **A. VASO SANITÁRIO SIFONADO**

Vaso sanitária com caixa de descarga acoplada, na cor branco, contendo conjunto de fixação, anel de vedação e engate plástico.

### **B. LAVATÓRIO COM COLUNA**

Lavatório louça branca suspensa, incluso torneira de mesa cromada, válvula de metal cromado, sifão flexível e engate em PVC.

### **C. TANQUE DE MÁRMORE**

Tanque de mármore sintético suspenso 22L (área de serviço), incluso sifão em PVC, válvula plástica e torneira plástica.

### **D. BANCADA**

A bancada da pia de cozinha deverá ser executada em mármore sintético, com dimensão 1,60x0,50m, com uma cuba. Incluso sifão plástico, válvula em pvc e torneira em aço inox.

## **4.12. Instalações Elétricas**

Todos os serviços deverão ser executados de acordo com o projeto de instalações elétricas e as especificações de materiais nele contido ou diretamente pela fiscalização in loco.

O padrão de entrada será executado em mureta (conforme local indicado em projeto) onde também será instalada a caixa para medição e o disjuntor geral. O Padrão será interligado na rede de distribuição da concessionária local existente, seu ramal de ligação será aéreo, com fornecimento bifásico em condutores isolados de cobre e tensão nominal de 220/127V. Os



aterramentos da caixa de medição e proteção, do neutro, das luminárias e equipamentos devem ser enterrados verticalmente em solo segundo determinado pelas normas da concessionária.

As especificações e execução das instalações elétricas e seus devidos componentes deverão acompanhar o recomendado em projeto elétrico, quanto aos eletrodutos usar-se-á com diâmetro de 25mm. Os cabos deverão ser de cobre, flexíveis. As tomadas, interruptores e espelhos deverão ser na cor branca, deverá ser dada preferência para a utilização da mesma linha para os diversos itens, e em caso de não ser possível utilizar a mesma linha, deverá ser mantido o padrão estético a ser aprovado pelo Departamento Municipal de Engenharia e Arquitetura.

Para iluminação deverão ser utilizadas lâmpada compacta de LED 10w, base E-27.

#### **4.13. Limpeza**

##### **A. LIMPEZA DIÁRIA DE VARRIÇÃO E REMOÇÃO DE ENTULHOS**

Será removido todo entulho, conforme as normas do Órgão Público responsável. Não poderá haver acúmulo de entulho na obra, sendo que sua retirada ocorrerá periodicamente. Não poderá haver acúmulo de entulho e/ou material nas áreas externas.

Diariamente a obra deverá ser limpa de forma a garantir condições de trabalho nas áreas adjacentes à obra. Durante a execução dos serviços, todos os equipamentos e mobiliário deverão estar devidamente protegidos contra sujeiras provenientes da obra. Qualquer dano causado ao mobiliário e equipamentos porventura depositados ou existentes na obra durante o período da obra serão de inteira responsabilidade da Contratada.

##### **B. LIMPEZA FINAL**

Todas as alvenarias, revestimentos, pavimentações, vidros etc., serão limpos abundantemente e cuidadosamente lavados, de modo a não serem danificadas outras partes da obra por estes serviços de limpeza.

Deverão ser removidos salpicos de argamassa, manchas e salpicos de tinta em todos os revestimentos, inclusive vidros. Todos os produtos de limpeza que serão aplicados nos revestimentos deverão ser testados na superfície antes de sua utilização, verificando se não haverá alterações e danos aos seus acabamentos.

A obra deverá ser entregue totalmente limpa, varrida, com todo o material de expurgo levado para local apropriado conforme indicação e em perfeitas condições de utilização.

#### **4.14. Placa de Inauguração**

Deverá ser fornecido e instalado placa de inauguração em chapa aço, com impressão em cores, para fixação em estrutura metálica. Com dimensões de 80x60cm, com logomarca e moldura.

A placa de obra referente a contratada conforme modelo figura abaixo, será instalada na área de abrangência da obra. A instalação inclui suporte em aço inox como totem.





Informações para a impressão e instalação da Placa deverão ser solicitadas ao Departamento Municipal de Engenharia e Arquitetura, quando no momento de sua produção e instalação.

#### **4.15. Observações Finais**

A obra deverá obedecer à boa técnica, atendendo às recomendações da ABNT e das Concessionárias locais.

Deverá ser disponibilizada em canteiro a seguinte documentação: todos os projetos (inclusive complementares), orçamento, cronograma físico, memorial descritivo, diário de obra, alvará de construção.

---

SECRETARIA DE OBRAS E INFRAESTRUTURA  
PREFEITURA MUNICIPAL DE SALINAS DA MARGARIDA - BA



**MEMORIAL DESCRITIVO E DE ESPECIFICAÇÕES TÉCNICAS  
CONSTRUÇÃO DE EDIFICAÇÕES EM SALINAS DA MARGARIDA - BA**

**MEMORIAL DESCRITIVO E DE ESPECIFICAÇÕES TÉCNICAS:  
CONSTRUÇÃO DE 20 UNIDADES HABITACIONAIS MINHA CASA  
MINHA VIDA — SÍTIO NEGREIROS, SALINAS DA MARGARIDA/BA.**

**SALINAS DA MARGARIDA - BA  
SETEMBRO/2025**



## SUMÁRIO

<b>1.</b>	<b>APRESENTAÇÃO</b>	<b>5</b>
<b>2.</b>	<b>DESCRIÇÃO DO PROJETO</b>	<b>5</b>
<b>3.</b>	<b>DISPOSIÇÕES GERAIS</b>	<b>7</b>
<b>3.1.</b>	<b>CONDIÇÕES GERAIS</b>	<b>7</b>
<b>3.2.</b>	<b>REPRESENTAÇÕES TÉCNICAS</b>	<b>8</b>
<b>3.3.</b>	<b>DIRETRIZES DE SEGURANÇA</b>	<b>9</b>
<b>3.4.</b>	<b>MATERIAIS E/OU EQUIPAMENTOS</b>	<b>10</b>
<b>4.</b>	<b>ESPECIFICAÇÕES TÉCNICAS</b>	<b>12</b>
<b>4.1.</b>	<b>SERVIÇOS INICIAIS OU PRELIMINARES</b>	<b>12</b>
A.	PREPARAÇÃO DO CANTEIRO DE OBRAS (MOBILIZAÇÃO E DESMOBILIZAÇÃO)	12
B.	PLACA DE OBRA EM CHAPA DE AÇO GALVANIZADO	13
C.	INSTALAÇÃO PROVISÓRIA DE ÁGUA POTÁVEL E REDE DE ENERGIA	13
D.	REMOÇÕES, DEMOLIÇÕES E LIMPEZA DA ÁREA	13
E.	LOCAÇÃO DE OBRA COM PIQUETES DE MADEIRA	14
F.	TAPUMES	15
G.	ADMINISTRAÇÃO LOCAL	15
H.	FISCALIZAÇÃO E ACOMPANHAMENTO DA OBRA	
	ERRO! INDICADOR NÃO DEFINIDO.	
<b>4.2.</b>	<b>MOVIMENTAÇÃO DE TERRA</b>	<b>15</b>
A.	PREPARAÇÃO DO TERRENO	15
B.	ESCAVAÇÕES	15
C.	ATERROS E REATERROS	16
<b>4.3.</b>	<b>INFRAESTRUTURA – FUNDAÇÕES</b>	<b>16</b>
A.	ESCAVAÇÕES	16
B.	LASTRO DE CONCRETO MAGRO	16
C.	FUNDAÇÃO	16
D.	PROCEDIMENTOS EXECUTIVOS DE CARÁTER ESPECÍFICOS	16
E.	MATERIAIS E COMPONENTES	16
F.	LANÇAMENTO DO CONCRETO	17
G.	IMPERMEABILIZAÇÃO DAS FUNDAÇÕES (BLOCOS, SAPATA, BALDRAMES)	17
H.	ATERROS E REATERRO COMPACTADO	17
I.	PISO DE CONCRETO ARMADO	
	ERRO! INDICADOR NÃO DEFINIDO.	
<b>4.4.</b>	<b>ESTRUTURAS DE CONCRETO ARMADO</b>	<b>17</b>
A.	AÇO	17
B.	ARAME	18
C.	CONCRETO	18
D.	DOSAGEM	18
E.	PROCESSO EXECUTIVO	18
F.	DISPOSIÇÕES GERAIS	19
G.	REPAROS NO CONCRETO	19
H.	LANÇAMENTO DE CONCRETO	19



I.	ADENSAMENTO DO CONCRETO	19
J.	CURA DO CONCRETO	19
K.	DESFORMA	19
L.	FORMAS E ESCORAMENTO	20
M.	ARMADURA	20
N.	PILARES	20
O.	VIGAS SUPERIORES	20
P.	CINTA DE AMARRAÇÃO	20
Q.	LAJE PRÉ MOLDADA	20
<b>4.5.</b>	<b>ELEMENTOS DE VEDAÇÕES</b>	<b>20</b>
A.	ALVENARIAS PAREDES E MURETAS EM BLOCO CERÂMICO:	21
B.	CINTAS DE AMARRAÇÃO. VERGAS E CONTRAVERGAS EM CONCRETO ARMADO:	21
C.	REVESTIMENTOS ARGAMASSADOS	21
1.	CHAPISCO	21
2.	MASSA ÚNICA	21
D.	REVESTIMENTOS DE PAREDE	21
1.	REVESTIMENTO CERÂMICO	21
2.	PINTURA	21
I.	SELADOR ACRÍLICO	21
II.	MASSA ACRÍLICA	22
III.	PINTURA ACRÍLICA - CORES CONVENCIONAIS E MISTURADAS	22
<b>4.6.</b>	<b>PISO</b>	<b>22</b>
A.	PISO INTERNO	22
1.	CONCRETO ARMADO	22
2.	REVESTIMENTO CERÂMICO	22
B.	PISO EXTERNO	22
1.	CONCRETO ARMADO	22
C.	PAVIMENTAÇÃO	22
1.	REGULARIZAÇÃO E COMPACTAÇÃO DE SUBLEITO DE SOLO.	22
2.	ASSENTAMENTO DE GUIA (MEIO-FIO) DIMENSÕES 100X15X13X20 CM (COMPRIMENTO X BASE INFERIOR X BASE SUPERIOR X ALTURA), PARA URBANIZAÇÃO INTERNA DE EMPREENDIMENTOS.	
	<b>ERRO! INDICADOR NÃO DEFINIDO.</b>	
3.	ASSENTAMENTO DE PISO INTERTRAVADO, COM BLOCO RETANGULAR DE 20X10CM, ESPESSURA 6CM. (COR NATURAL, CINZA ESCURO, VERMELHO E AMARELO OCRE)	
	<b>ERRO! INDICADOR NÃO DEFINIDO.</b>	
4.	PINTURA DE PISO COM TINTA ACRÍLICA, APLICAÇÃO MANUAL, 2 DEMÃOS, INCLUSO FUNDO PREPARADOR.	
	<b>ERRO! INDICADOR NÃO DEFINIDO.</b>	
<b>4.7.</b>	<b>ESQUADRIAS DE ALUMÍNIO E VIDRO</b>	<b>22</b>
A.	PORTAS DE ALUMÍNIO	23
B.	PORTAS DE CORRER ALUMÍNIO E VIDRO	23
C.	JANELA DE ALUMÍNIO DE CORRER	23



D.	JANELA DE ALUMÍNIO TIPO MAXIM-AR COM VIDRO 4MM TRANSPARENTE	23
<b>4.8.</b>	<b>COBERTURA</b>	<b>23</b>
A.	ESTRUTURA EM MADEIRA	23
B.	TELHA DE FIBROCIMENTO	23
C.	IMUNIZAÇÃO DE MADEIRAMENTO	24
D.	RUFOS	24
<b>4.9.</b>	<b>FORRO</b>	<b>24</b>
A.	FORRO DE PVC	24
B.	SUORTE E FIXAÇÃO	24
C.	ARREMATES	24
<b>4.10.</b>	<b>INSTALAÇÕES HIDROSSANITÁRIAS</b>	<b>24</b>
A.	REGISTROS E CANOPLAS	24
B.	CAIXA DE GORDURA	24
C.	CAIXA DE INSPEÇÃO	25
D.	SUMIDOURO	25
E.	TANQUE SÉPTICO	25
F.	CAIXAS SIFONADAS E RALOS	25
G.	RESERVATÓRIO	25
<b>4.11.</b>	<b>LOUÇAS E METAIS</b>	<b>25</b>
A.	VASO SANITÁRIO SIFONADO	25
B.	LAVATÓRIO COM COLUNA	25
C.	TANQUE DE MÁRMORE	25
D.	BANCADA	25
<b>4.12.</b>	<b>INSTALAÇÕES ELÉTRICAS</b>	<b>25</b>
<b>4.13.</b>	<b>LIMPEZA</b>	<b>26</b>
A.	LIMPEZA DIÁRIA DE VARRIÇÃO E REMOÇÃO DE ENTULHOS	26
B.	LIMPEZA FINAL	26
<b>4.14.</b>	<b>PLACA DE INAUGURAÇÃO</b>	<b>26</b>
<b>4.15.</b>	<b>OBSERVAÇÕES FINAIS</b>	<b>27</b>



## 1. APRESENTAÇÃO

Este memorial tem o propósito complementar informações acerca do projeto arquitetônico e urbanístico com a finalidade de retratar os materiais e acabamento e melhores práticas a serem utilizados no projeto básico da **CONSTRUÇÃO DE 20 (VINTE) UNIDADES HABITACIONAIS TIPO MINHA CASA MINHA VIDA (MCMV) DO PROGRAMA DE ACELERAÇÃO DE CRESCIMENTO DO GOVERNO FEDERAL (PAC) NA LOCALIDADE DO SÍTIO NEGREIROS, NO DISTRITO SEDE DO MUNICÍPIO DE SALINAS DA MARGARIDA-BA.**

O presente Memorial Descritivo compreende um conjunto de discriminações técnicas, critérios, condições e procedimentos estabelecidos para a construção das 20 (vinte) unidades habitacionais populares e estabelece as diretrizes técnicas gerais e específicas que deverão ser anuídas para a execução dos serviços de engenharia.

## 2. DESCRIÇÃO DO PROJETO

O projeto de construção de 20 (vinte) unidades habitacionais tipo Minha Casa Minha Vida (MCMV) do Programa de Aceleração de Crescimento do governo federal (PAC) no distrito sede do município de Salinas da Margarida-BA. A intervenção ocorre em região de vulnerabilidade social do município denominado Loteamento Sítio Negreiros, tendo este tamanho aproximado de 60.000m<sup>2</sup>. A construção tem área de intervenção total de 7.084,44 (sete mil e oitenta e quatro metros quadrados e quarenta e quatro centímetros quadrados). As edificações contam com área construída de em terreno privativo retangular de 12x20m, justapostos paralelamente em 03 quadra, duas delas com dez edificações e uma quadra com cinco unidades alinhadas em rua perpendicular a principal existente. As unidades habitacionais distam da Rodovia BA 534, no afastamento necessário das diretrizes da SIT/SEINFRA, respeitando o espaço marginal da rodovia, garantindo segurança as edificações e possibilidade de ampliações futuras sem interferência nas edificações construídas.

As informações gerais relativas ao projeto são as seguintes:

<b>Finalidade:</b>	Projeto Básico de Arquitetura		
<b>Obra:</b>	Construção de 20 Unidades Habitacionais Tipo Minha Casa Minha Vida (MCMV)		
<b>Local:</b>	Loteamento Sítio Negreiros, Distrito Sede, município de Salinas da Margarida-BA, CEP 44.450-000		
<b>Projetos Arquitetura:</b>	<b>Aila de Freitas Brito</b>	<b>  CAU/BA A68246-2</b>	Arquiteta da Secretaria de Obras e Infraestrutura da Prefeitura Municipal de Salinas da Margarida
<b>Engenharia Orçamentos:</b>	<b>Dalma Maria Santana de Jesus</b>	<b>  CREA/BA 051560367-8</b>	Engenheira Civil da Secretaria de Obras e Infraestrutura da Prefeitura Municipal de Salinas da Margarida
<b>Área da Edificação:</b>	<u>Área Útil:</u>	47,46 (quarenta e sete metros quadrados e quarenta e seis centímetros quadrados)	
	<u>Área Privativa:</u>	53,86 (cinquenta e três metros quadrados e oitenta e seis centímetros quadrados)	



**Área Construída:** 70,01m<sup>2</sup> (setenta metros quadrados e um centímetro quadrado).

**Área do Terreno:** Dimensões 12,00m de frente por 20,0m de profundidade equivalente a 240,00m<sup>2</sup> (duzentos e quarenta metros quadrados).

**Área de Intervenção:** 7.094,62 m<sup>2</sup> (sete mil e noventa e quatro metros quadrados e sessenta e dois centímetros quadrados).

**Área Urbanizada:** 27.106,00 m<sup>2</sup> (vinte e sete mil e cento e seis metros quadrados).

O conceito para essa nova construção visa a urbanização do vetor de crescimento urbano com emprego do programa Minha Casa Minha Vida, inserido no contexto do Programa de Aceleração do Crescimento (PAC) do Governo Federal, que visa reduzir o déficit habitacional no Brasil por meio da construção de moradias destinadas a famílias de baixa renda, fomentando o desenvolvimento urbano e a inclusão social. Com financiamento subsidiado e incentivos à produção habitacional, o programa impulsiona a infraestrutura e a geração de empregos na construção civil, garantindo habitações com padrões mínimos de qualidade, acessibilidade e sustentabilidade, alinhadas às diretrizes de planejamento urbano e políticas públicas de habitação.

As unidades habitacionais estão locadas em espaço que atualmente é composto por vegetação rasteira rústica, sem atrativos para munícipes, moradores e visitantes, considera área obsoleta. A revitalização do espaço público, para atender as demandas da cidade quanto urge a necessidade de criação de espaços para munícipes de modo que tenha sua potencialidade utilizada, tornando-o um espaço inclusivo, onde a comunidade pode se reunir, interagir e se conectar.







### **3. DISPOSIÇÕES GERAIS**

#### **3.1. Condições Gerais**

O presente Memorial Descritivo compreende um conjunto de discriminações técnicas, critérios, condições e procedimentos concernentes às definições arquitetônicas para a execução dos serviços da obra abaixo discriminados. Este estabelece as diretrizes técnicas gerais e específicas que deverão ser anuídas para a execução dos serviços de engenharia.

O projeto em questão procura atender do melhor modo possível e de forma personalizada as necessidades do município, garantindo condições de acessibilidade e ergonomia, em conformidade com as NBRs. Este memorial indica apenas as condições mínimas necessárias para a execução da obra, as quais deverão obrigatoriamente se submeter às normas e especificações da ABNT, entretanto não limita a aplicação de boas técnicas por parte do construtor.

O Responsável Técnico (RT) da obra deverá ser Engenheiro Civil ou Arquiteto, com formação plena, devidamente inscrito no Conselho Regional de Engenharia e Agronomia ou Conselho de Arquitetura e Urbanismo. Deverá o RT, obrigatoriamente, realizar o acompanhamento e controle contínuo da execução dos serviços executados.

A Contratante poderá exigir da Contratada a substituição de qualquer profissional do canteiro de obras, desde que seja verificada incompetência na execução das tarefas, bem como apresentar hábitos de conduta nocivos à boa administração da obra.

A execução de todos os serviços contratados obedecerá aos projetos fornecidos e às especificações, que se complementam. Ademais disso, deverão ser conferidas as demais instruções contidas no processo licitatório.

Nenhuma alteração no projeto, detalhes ou especificações, determinando ou não alteração de custo da obra ou serviço, será executada sem a autorização do Departamento de Engenharia e Arquitetura da Secretaria Municipal de Obras e Infraestrutura de Salinas da Margarida.

Em caso de divergência entre os projetos e as especificações, o do Departamento de Engenharia e Arquitetura da Secretaria Municipal de Obras e Infraestrutura de Salinas da Margarida deverá ser consultado, a fim de definir a posição a ser adotada.

Os serviços deverão ser realizados em horário comercial. Ademais disso, independente da carga horária a ser determinada, deverá ser respeitado o horário de silêncio e as restrições estabelecidas pela Administração Municipal. Salientamos que todo e qualquer dano causado às instalações da obra e/ ou instalações vizinhas, por elementos ou funcionários da Contratada, deverá ser reparado sem ônus para a Contratante.

As inspeções aos locais e os logradouros onde as obras serão executadas são recomendáveis e obrigatórias, a fim de que fiquem cientes da natureza dos serviços abrangidos por este documento, observando suas particularidades, assim como em relação ao fornecimento de energia, luz, força e abastecimento de água para a execução das obras e serviços, não cabendo posteriores pleitos por desconhecimento da obra.



A construção deverá ser feita rigorosamente de acordo com o projeto aprovado e as especificações deverão ser rigorosamente atendidas. Todos os materiais a serem empregados na obra deverão ser de primeira qualidade, ensaiados, de primeiro uso e enquadrarem-se rigorosamente nas Normas Brasileiras devendo ainda serem aplicados seguindo as normas técnicas vigentes e as especificações dos fabricantes.

A obra deverá ser entregue completamente limpa e desimpedida de todo e qualquer entulho ou pertence da Contratada e com as instalações em perfeito estado de funcionamento.

É de responsabilidade da Contratada manter atualizados, no canteiro de obras, Alvará, Diário de obras, Certidões e Licenças, evitando interrupções por embargo, assim como possuir os cronogramas e demais elementos que interessam aos serviços. Deverão ser observadas as normas de segurança do trabalho em todos os aspectos.

Será obrigada a mandar retirar qualquer material impugnado pelo Engenheiro Fiscal, dentro do prazo estipulado e devidamente registrado no Livro de Diário de Obras, se o material for aplicado sem aprovação da prefeitura.

Toda comunicação e/ou solicitação deverá ser registrada no Livro Diário de Obras e quando necessário, através de Ofício ou Memorando.

### **3.2. Representações Técnicas**

As cotas indicadas nos desenhos deverão prevalecer sobre as medidas tomadas em escala, como também prevalecerão os desenhos de maior escala (detalhamentos) sobre os de menor escala (planta gerais) e as especificações deste memorial. A obra deverá ser marcada rigorosamente de acordo com os projetos e plantas aprovadas.

Todas as medidas deverão ser conferidas no local, não cabendo a nenhum serviço extrapor diferenças entre as medidas constantes no projeto e o existente. Nesse sentido, compete à Empresa Contratada realizar prévia ao terreno a serem implantadas as habitações populares, referido local da obra, a fim de realizar minuciosa análise das condições, averiguar os respectivos serviços e materiais a empregar.

Toda e qualquer alteração que porventura deva ser introduzida no projeto ou nas especificações, visando melhorias, só será admitida com autorização do Responsável Técnico pelo projeto da Secretaria de Obras e Infraestrutura do Município. Nenhuma alteração técnica de execução ou materiais especificados poderá ser colocada na obra sem o prévio consentimento formal.

Caso surjam quaisquer dúvidas quanto ao entendimento dos desenhos de projeto e das especificações, e em situações de execução não previstas no projeto e nas especificações, decorrentes de fatores não detectados nas investigações e por necessidade de ajustes das soluções de projeto, deverá ser previamente esclarecida junto ao Departamento de Engenharia e Arquitetura da Secretaria Municipal de Obras e Infraestrutura de Salinas da Margarida, para os devidos esclarecimentos e orientações. Não será permitida a alteração das especificações ou padrões técnicos e estéticos acerca do projeto e orçamento, exceto a juízo do Departamento de Engenharia e Arquitetura e com a autorização formalizada.





Nenhuma alteração no projeto, detalhes ou especificações, determinando ou não alteração de custo da obra ou serviço, será executada sem a autorização do Departamento de Engenharia e Arquitetura da Secretaria Municipal de Obras e Infraestrutura de Salinas da Margarida.

Em caso de divergência entre os projetos e as especificações, o do Departamento de Engenharia e Arquitetura da Secretaria Municipal de Obras e Infraestrutura de Salinas da Margarida deverá ser consultado, a fim de definir a posição a ser adotada.

A contratada, em decorrência de eventuais alterações feitas nos serviços deverá apresentar o “as Built” através de documentos que se tornem necessários, tais como memoriais, plantas, croquis, desenhos, detalhes etc.

### **3.3. Diretrizes de Segurança**

No propósito de tomarem-se todas as precauções necessárias a evitar a ocorrência de acidentes na obra, deverão ser rigorosamente cumpridas às recomendações contidas na Norma Regulamentadora do Ministério do Trabalho, NR-18 Obras de Construção, Demolição e Reparos.

Cabe à Contratada a eficiente e ininterrupta vigilância para prevenir riscos de incêndio no canteiro de obras.

Caberá à Contratada o cumprimento dos Decretos Municipais, Estaduais e Federais referentes às condições de proteção e saúde pública.

Deverão ser observadas todas as diretrizes estabelecidas por entidades representativas, conselhos CREA e CAU e Legislação Municipal.

Deverá ser fornecido aos seus operários todos equipamento de uso obrigatório tais como Equipamentos de Proteção Individual e Coletiva necessários ao bom desempenho na execução dos serviços. Os equipamentos de proteção individual serão fornecidos conforme a função de cada empregado e condições de risco da área de atuação. Para isso deverá possuir os EPI's e EPC's básicos de uso obrigatório e os complementares que serão fornecidos em função de condições especiais de trabalho, obedecendo ao disposto das Normas Regulamentadoras NR-6 e NR-1 (Disposições Gerais).

A contratada deverá manter no local da obra, um serviço de Pronto Socorro para atendimento dos operários que venham sofrer acidentes no canteiro de obras. Será ainda responsável pelo Seguro Contra Acidentes de Trabalho e danos a terceiros, em companhia idônea.

Correrá por conta exclusiva da contratada a responsabilidade de quaisquer acidentes no trabalho durante a execução dos serviços contratados, uso indevido de patentes registradas, e ainda, que resultantes de casos fortuitos e por quaisquer causas, a destruição ou danificação da obra até a definitiva aceitação da mesma pela Prefeitura, bem como as indenizações que possam vir a ser devidas a terceiros por fatos oriundos dos serviços contratados, ainda que ocorridos em via pública.

A contratada deverá manter na direção da obra e comunicar com antecedência à Prefeitura Municipal, o nome do engenheiro responsável, com suas prerrogativas profissionais, como seu preposto, com conhecimentos técnicos que permitam a execução com perfeição de todos os serviços, além dos demais elementos necessários à perfeita administração da obra. Ficando a



Prefeitura no direito de exigir a substituição do profissional indicado, no decorrer da obra, caso ele demonstre insuficiente perícia nos trabalhos ou indisposição em executar as ordens da Prefeitura para realização da obra.

Competirá à Contratada manter ventilado todo e qualquer ambiente quando no manuseio de materiais combustíveis (colas, solventes, impermeabilizantes etc.).

Em relação aos serviços a serem realizados em altura, os procedimentos operacionais de normas de segurança e proteção dos imóveis limítrofes, operários e de transeuntes deverão ser rigorosamente observados em concordância com a NR-18.

Poderá a Fiscalização, sempre que julgar necessário, ordenar providências para modificar hábitos de trabalhadores e depósitos de materiais que ofereçam riscos ao bom funcionamento da obra.

A fiscalização do gerenciamento das obras ficará a cargo da prefeitura, que terá a responsabilidade de verificar o andamento das obras e elaborar relatórios e outros elementos informativos. É assegurado o direito de ordenar a suspensão dos serviços sem prejuízo das penalidades a que ficar sujeita a contratada, e sem que ela tenha direito a qualquer indenização, no caso de não ser atendida dentro de 48 (quarenta e oito) horas, qualquer reclamação sobre defeito essencial em serviço executado ou material posto em obra.

Poderá a fiscalização paralisar os serviços, ou mesmo mandar refazê-los quando eles não se apresentarem de acordo com as especificações, detalhes ou normas de boa técnica ou em caso de inexistência ou omissão de projetos, fazer a indicação e proceder às definições necessárias para execução dos serviços, como por exemplo, locais, padrões, modelos, cores etc.

### **3.4. Materiais e/ou Equipamentos**

A equivalência de componentes da edificação será fundamentada em certificados de testes e ensaios por laboratórios idôneos e adotando-se os seguintes critérios:

Materiais ou equipamentos similar-equivalentes: que desempenham idêntica função e apresentam as mesmas características exigidas nos projetos e planilhas orçamentárias.

Materiais ou equipamentos similar-semelhantes: que desempenham idêntica função, mas não apresentam as mesmas características exigidas nos projetos.

Materiais ou equipamentos simplesmente adicionados ou retirados: que durante a execução foram identificados como sendo necessários ou desnecessários à execução dos serviços e/ou obra.

Todos os materiais a serem empregados deverão obedecer às especificações deste memorial e do projeto, devendo estes serem de boa qualidade.

Em todos os casos de caracterização de materiais ou equipamentos por determinada marca presentes nas especificações e planilha orçamentária, em casos omissos, fica subentendido a alternativa “ou SIMILAR”, desde que atenda aos requisitos técnicos e especificações da marca citada.



Em caso de comprovada impossibilidade de adquirir e empregar determinado material especificado deverá ser solicitada a substituição ao Departamento de Engenharia e Arquitetura da Secretaria Municipal de Obras e Infraestrutura de Salinas da Margarida, condicionada à manifestação formal do Responsável Técnico pela obra, sob pena de impugnação dos trabalhos porventura executados.

A substituição de materiais especificados por outros equivalentes pressupõe, para que seja autorizada, que os novos materiais propostos possuam, comprovadamente, equivalência nos itens de qualidade, resistência e aspecto. A obtenção de tais atestados comprobatórios será de responsabilidade da empresa contratada para a execução da obra.

Compete ao executor a realização de testes e ensaios que demonstrem a realização dos serviços com boa qualidade e em conformidade com esta especificação técnica, além do emprego de materiais conforme especificado. A omissão de qualquer procedimento expresso por esta especificação ou pelo projeto não exime da obrigatoriedade da utilização de técnicas preconizadas para trabalhos similares, respeitando sempre os objetivos básicos de funcionalidade e adequação dos resultados.

Todos os materiais cujas características e aplicação não sejam regulamentadas por disposições normativas da ABNT, deste Memorial, ou dos projetos, especialmente aqueles de fabricação exclusiva, deverão ser aplicados estritamente de acordo com as recomendações e especificações dos respectivos fabricantes, sendo sua utilização previamente autorizada pela fiscalização da obra.

Deverá ser executada permanentemente a limpeza da obra, a fim de evitar a acumulação de restos de materiais no canteiro.



## 4. ESPECIFICAÇÕES TÉCNICAS

### 4.1. Serviços Iniciais ou Preliminares

#### A. PREPARAÇÃO DO CANTEIRO DE OBRAS (MOBILIZAÇÃO E DESMOBILIZAÇÃO)

O canteiro de obras deverá ser munido de abrigo provisório para guarda de materiais e ferramentas, contando com ligação provisória de água, abrigo para cavalete, instalação provisória de sanitário e ligação provisória de luz e força. O construtor deverá executar a instalação do canteiro de obras e as instalações provisórias para fornecimento de água e energia elétrica, cabendo também a ele todas as providências necessárias para tal fim junto aos órgãos públicos e concessionárias.

- **Instalação do Canteiro de Obras:** Esta etapa envolve a montagem de estruturas temporárias, como abrigos para materiais e ferramentas, sanitários provisórios e ligações provisórias de água e energia elétrica. É essencial garantir que todas as instalações estejam em conformidade com as normas de segurança e regulamentações locais. O canteiro de obras deverá ser instalado prevendo-se barracão aberto para apoio à produção (área total 10m<sup>2</sup>). O canteiro deverá ser mantido sempre limpo, organizado e seguro. Além disso, a definição da localização do canteiro será realizada no início da obra pelo responsável técnico de execução da obra.
- **Organização e Limpeza:** Manter o canteiro de obras organizado e limpo é crucial para a eficiência e segurança do trabalho. Isso inclui a remoção de entulhos, limpeza regular do local e organização adequada dos materiais e ferramentas.
- **Segurança no Canteiro:** Implementar medidas de segurança, como a instalação de tapumes, sinalização adequada e fornecimento e fiscalização do uso dos equipamentos de proteção individual (EPI) garantindo a segurança e integridade física de todos os trabalhadores. A segurança deve ser uma prioridade em todas as etapas da obra. A Contratada será responsável pela segurança da obra e de seus trabalhadores contratados diretos e /ou subcontratados, devendo observar todas as normas regulamentadoras do Ministério do Trabalho e da Engenharia de Segurança e Medicina do Trabalho.
- **Dispositivos de Proteção e Segurança:** A empresa executante da obra deverá organizar e manter no cotidiano, equipamentos de proteção individual para seus funcionários, fiscais e visitantes, bem como estabelecer normas e hábitos voltados para a higiene e segurança como um todo. Deverá dispor no local de cavaletes que o orientem o trânsito durante o percurso dos serviços.
- **Vigilância e Manutenção:** Garantir a vigilância contínua do canteiro de obras para prevenir roubos e danos. Além disso, é importante realizar manutenções regulares nas instalações provisórias para assegurar seu bom funcionamento durante toda a obra.
- **Desmobilização:** Após a conclusão da obra, todas as instalações provisórias devem ser desmontadas e removidas. O local deve ser limpo e preparado para a entrega final, garantindo que todas as estruturas temporárias sejam retiradas e o terreno esteja em condições adequadas.



## B. PLACA DE OBRA EM CHAPA DE AÇO GALVANIZADO

A placa indicativa de obra deve ser confeccionada em chapa de aço galvanizado e instalada em local a ser definido, conforme instruções e padrões fornecidos pela Prefeitura Municipal de Salinas da Margarida, sendo observadas e retiradas previamente, as interferências com galhos, muros, tapumes etc., a fim de assegurar a sua perfeita visualização. Deverá ser executada respeitando rigorosamente às referências cromáticas, as dimensões e os tipos de letras e logotipos do modelo apresentado com medidas desta são 4,00m x 2,00m totalizando 8,00m².

A placa deverá ficar suspensa por pontalete de madeira de maçaranduba para que toda a sua área seja vista por qualquer transeunte fora da região tapumada. Deverá ser fixada em local de maior visibilidade e apresentar-se em perfeitas condições até a conclusão da obra. Em caso de furto, roubo, extravio, danos significativos, esta deverá reparada e/ou substituída, no prazo máximo de cinco dias úteis, sob responsabilidade e custo da Contratada.

MODELO:

<https://www.caixa.gov.br/Downloads/gestao-urbana-manual-visual-placas-adesivos-obras/manual-materiais-de-sinalizacao-de-obras-e-inauguracao-de-espacos-parceiros.pdf>



## C. INSTALAÇÃO PROVISÓRIA DE ÁGUA POTÁVEL E REDE DE ENERGIA

O projeto deverá obedecer às Normas da Concessionária Local, com instalação provisória de água em mureta de concreto e instalação elétrica aérea em poste galvanizado. Serão de responsabilidade da Contratada as providências e eventuais ônus quanto a fiscalização, vistorias e recebimento do serviço.

## D. REMOÇÕES, DEMOLIÇÕES E LIMPEZA DA ÁREA

Serão feitas retiradas dos meio-fio existente assim como demolição da calçada existente. A limpeza da área compreende os serviços de capina e remoção de entulhos, que deverão ser devidamente separados, destinados para reciclagem e/ou deposição em áreas apropriadas.

O processo de demolição e limpeza da área de uma obra deve seguir rigorosamente as normas brasileiras, garantindo não apenas a segurança dos trabalhadores e da população local, mas também a preservação ambiental e a correta destinação dos resíduos.



A conformidade com as normas brasileiras durante o processo de demolição e limpeza da área da obra é essencial para assegurar a segurança, a sustentabilidade e a eficiência do projeto. Seguindo estas etapas e procedimentos, as empresas de construção podem mitigar riscos e contribuir para o desenvolvimento sustentável.

- **Inspeção Inicial:** Antes de iniciar a demolição, uma inspeção detalhada deve ser realizada para identificar possíveis riscos, estruturas a serem preservadas e a presença de materiais perigosos, como amianto.
- **Planejamento e Sinalização:** O planejamento da demolição deve incluir a sinalização adequada do local, instalação de tapumes e a comunicação com os órgãos competentes. Medidas de segurança, como a utilização de EPIs (Equipamentos de Proteção Individual), devem ser implementadas.
- **Desmontagem:** A desmontagem de estruturas como telhados, janelas e portas deve ser feita manualmente, sempre que possível, para evitar danos desnecessários e promover a reciclagem de materiais.
- **Demolição Estrutural:** O uso de equipamentos pesados, como retroescavadeiras e martelos hidráulicos, deve ser realizado por profissionais qualificados. A demolição deve seguir um plano que minimize riscos de desabamentos não controlados.
- **Separação de Materiais:** Materiais demolidos devem ser separados em diferentes categorias: recicláveis, reutilizáveis e resíduos perigosos. Essa separação facilita a correta destinação de cada tipo de material.
- **Capina e Remoção de Entulhos:** Após a demolição, a área deve ser limpa de vegetação, entulhos e qualquer tipo de obstrução. A capina deve ser feita manualmente ou com o auxílio de equipamentos apropriados.
- **Destinação Correta dos Resíduos:** Os resíduos devem ser destinados de acordo com as normas ambientais. Materiais recicláveis devem ser encaminhados para centros de reciclagem, enquanto resíduos perigosos devem receber tratamento específico.
- **Preparo do Terreno:** O terreno deve ser nivelado e compactado para futuras etapas da obra. Esse processo inclui a remoção de raízes de árvores e a verificação de possíveis contaminações do solo.

#### **E. LOCAÇÃO DE OBRA COM PIQUETES DE MADEIRA**

A locação da obra no terreno será realizada a partir das referências de nível e dos vértices de coordenadas implantados ou utilizados para a execução do levantamento topográfico, rigorosamente de acordo com os projetos apresentados. De início, os pontos deverão ser marcados "in loco", a locação deverá ser efetuada com equipamentos de precisão compatíveis com os utilizados para o levantamento topográfico, devidamente aferidos segundo normalização própria do INMETRO preferencialmente através de serviços especializados de topografia. A partir da fixação dos pontos e do lançamento de eixos entre eles, a obra será locada em seus setores específicos, através da utilização de gabaritos, construídos em esquadro, com pontaletes de pinho 3" x 3" e tábuas de pinho de 3a. 1" x 12".

Deverá ser executada a locação da obra com gabarito de tábuas corridas pontaletadas a cada 1,50 metros. Com origem na topografia do terreno, será implantada uma rede de marcos auxiliares ao redor da área de trabalho, os quais serão utilizados na locação dos diversos serviços. A locação será feita sempre pelos eixos dos elementos construtivos.





A Contratada procederá à aferição das dimensões, dos alinhamentos, dos ângulos e de quaisquer outras indicações constantes do projeto com as reais condições encontradas no local. Havendo discrepância, a ocorrência será comunicada ao Departamento de Engenharia e Arquitetura do município de Salinas da Margarida. Após a demarcação dos alinhamentos e pontos de nível, a Contratada comunicará ao Departamento de Engenharia e Arquitetura do município de Salinas da Margarida para que procederá as verificações e aferições que julgar oportunas.

A ocorrência de erro na locação da obra projetada implicará, para a Contratada, a obrigação de proceder, por sua conta e nos prazos estipulados as modificações, demolições e reposições que se fizerem necessárias, ficando, além disso, sujeito às sanções, multas e penalidades aplicáveis, de acordo com o documento de contrato.

A Contratada manterá em perfeitas condições todas as referências de nível e de alinhamento, o que permitirá reconstituir ou aferir a locação em qualquer tempo e oportunidade.

#### **F. TAPUMES**

Deverá ser executado o fechamento de todo o perímetro da obra através de tapumes em telha trapezoidal em aço zincado sem pintura, atendendo a altura de 2,00 (dois) metros.

#### **G. ADMINISTRAÇÃO LOCAL**

Antes do início da obra deverá ser providenciado o recolhimento da ART/RRT do responsável técnico pela execução da obra, a matrícula no INSS, emissão do alvará de construção, além da instalação da placa da obra, conforme citada anteriormente.

A Empresa executora deverá dispor de Encarregado Geral de Obras, bem como Engenheiro Civil, Responsável Técnico pela execução da obra, em permanente acompanhamento.

### **4.2. Movimentação de Terra**

#### **A. PREPARAÇÃO DO TERRENO**

A Administração Pública Municipal executará todo o movimento de terra necessário e indispensável para a preparação do terreno nas cotas fixadas pelo projeto arquitetônico.

#### **B. ESCAVAÇÕES**

As cavas para fundações, pisos, poços e outras partes da obra previstas abaixo do nível do terreno serão executadas de acordo com as indicações constantes de projeto de fundações, atendendo à profundidade de escavação de 1,50 metros.

As escavações, onde necessárias, serão convenientemente isoladas, escoradas e esgotadas, adotando-se todas as providências e cautelas aconselháveis para a segurança dos operários, garantia das propriedades vizinhas e integridade dos logradouros e redes públicas.

A execução dos trabalhos de escavação obedecerá no que for aplicável, ao código de Fundações e Escavações, bem como às normas da ABNT atinentes ao assunto.

Os taludes, caso necessário, receberão um capeamento protetor, a fim de evitar futuras erosões.



### **C. ATERROS E REATERROS**

Os trabalhos de aterro e reaterro de cavas de fundações, subsolo, fossas sépticas, camada impermeabilizada, serão executados com material escolhido, em camadas sucessivas de altura máxima de 20 cm, copiosamente molhadas e energicamente apiloadas, de modo a serem evitadas ulteriores fendas, trincas e desníveis por recalque, das camadas aterradas. Os trabalhos de aterros e reaterros de partes escavadas serão executados com cuidados especiais, tendo em vista resguardar as estruturas de possíveis danos causados, que por carregamentos assimétricos e/ou exagerados, quer por impactos mecânicos causados pelos equipamentos.

## **4.3. Infraestrutura – Fundações**

### **A. ESCAVAÇÕES**

Todas as escavações necessárias para a execução rigorosa do projeto arquitetônico e estrutural, obtendo-se os níveis e dimensões exigidas, serão de responsabilidade da empresa executora.

### **B. LASTRO DE CONCRETO MAGRO**

Após da escavação e apiloamento deverá ser executado lastro de concreto magro, com espessura de 5cm, tanto para as sapatas corridas quanto para as vigas baldrame a serem executadas.

### **C. FUNDAÇÃO**

A fundação da obra será realizada utilizando radier, conforme as especificações do projeto estrutural. A laje radier terá altura de 25cm, sendo executada sobre o terreno devidamente preparado e regularizado, de acordo com as normas técnicas vigentes. Todas as etapas seguirão rigorosamente o projeto aprovado, garantindo a adequada distribuição das cargas e a estabilidade da edificação.

### **D. PROCEDIMENTOS EXECUTIVOS DE CARÁTER ESPECÍFICOS**

Generalidades: Os detalhamentos estruturais obedecem às normas específicas da ABNT, em sua forma mais recente aplicável. Toda e qualquer parte da estrutura executada pela Contratada, implicará em sua total e integral responsabilidade, quanto a estabilidade e resistência.

Cumprido em vista do exposto anteriormente à Contratada, examinar a concepção estrutural detalhada e apresentar por escrito ao Departamento Municipal de Engenharia e Arquitetura, qualquer observação sobre ele ou parte dele, com que não concorde ou iniba da responsabilidade de executar, caso oportuno, sugerindo as soluções que julguem adequadas ao caso.

A Contratada localizará a estrutura rigorosamente, sendo responsável por qualquer desvio de alinhamento, prumo ou nível, cabendo-lhe por sua própria conta, qualquer correção ou demolição, decorrentes, julgadas, comprovadamente imperfeitos pela fiscalização. Antes de iniciar os serviços, deverá verificar as cotas referentes ao nivelamento e locação do projeto.

### **E. MATERIAIS E COMPONENTES**

As barras de aço utilizadas para a armadura bem como sua montagem se regerão e atenderão às prescrições das normas brasileiras sobre a matéria. De modo geral, as barras de aço não deverão apresentar defeitos prejudiciais, tais como bolhas, fissuras, esfoliações e corrosão.





A contratada providenciará indicações adequadas ao preparo de todos os concretos necessários à obra, nas suas diferentes condições de qualidade e resistência característica fixadas em projeto e planilha orçamentária.

#### **F. LANÇAMENTO DO CONCRETO**

Toda a estrutura de fundação da edificação será em concreto armado, FCK mínimo 30MPa e deverá ser executada conforme detalhamento estrutural apresentado. Os pilares serão em concreto armado, FCK mínimo 25Mpa.

O recobrimento mínimo da armadura deverá seguir o recomendado através da NBR 6118, ademais registrado em detalhamento estrutural. Será obrigatória a utilização de espaçadores de concreto ou plástico.

Durante o lançamento do concreto caberá a utilização de vibrador.

Qualquer alteração do projeto durante a fase de execução dos serviços deverá ser comunicada a Secretaria Municipal de Obras e Infraestrutura, devendo-se efetuar a anotação das ocorrências, as recomendações e soluções adotadas nas fichas de diário da obra com assinatura do responsável técnico.

#### **G. IMPERMEABILIZAÇÃO DAS FUNDAÇÕES**

As faces superiores e laterais deverão receber impermeabilização com emulsão asfáltica (duas demãos). Não será admitido o assentamento da alvenaria sem a prévia impermeabilização.

#### **H. ATERROS E REATERRO COMPACTADO**

Após a execução da fundação deverá ser executado reaterro compactado com placa vibratória para posteriormente ser executado o lastro de concreto magro do contrapiso de espessura de 3 cm, em sequência o piso em concreto armado. Esse reaterro deverá ser executado e perfeitamente compactado. Os aterros serão executados com material de boa qualidade, isentos de detritos, vegetais e em camadas, não superiores a 20 cm, compactadas energicamente. Essa compactação deverá ser feita utilizando-se a compactação mecânica (placa vibratória).

A superfície compactada deverá ser totalmente plana, em nível, de forma a se obter posteriormente uma camada de concreto com espessura constante.

### **4.4. Estruturas de Concreto Armado**

#### **A. AÇO**

Conforme NBR-6118/2023 - ABNT, item 8.3:

As barras de aço não poderão apresentar excesso de ferrugem, manchas de óleo, argamassa aderente ou qualquer outra substância que impeça uma perfeita aderência ao concreto. Caso apresentem algum dos “danos” citados, deverá ser feita limpeza adequada.

Antes e durante o lançamento do concreto as plataformas de serviço estarão dispostas de modo a não provocar deslocamentos das armaduras. Deverá fazer uso de espaçadores de armadura para manter os cobrimentos referenciado em detalhamento estrutural.

A armadura não deverá, em nenhuma hipótese, ficar em contato direto com a fôrma, observando-se, para isto, o cobrimento previsto pela NBR-6118/2023, indicado na tabela 7.2 da Norma, ademais conforme detalhamento estrutural.



Deverão ser adotadas providências no sentido de evitar a oxidação excessiva das barras de espera. Antes do reinício da concretagem deverão estar limpas e isentas de quaisquer impurezas.

O aço comum destinado a armar concreto, vulgarmente denominado ferro, obedecerá ao disposto na EB3/85 (NBR-7480).

O aço a ser utilizado será do tipo CA50 e CA60.

## **B. ARAME**

De Aço Galvanizado: Será o fio de aço estirado, brando e galvanizado a zinco, de bitola adequada a cada caso.

De Aço Recozido: O arame para armaduras de concreto armado será fio de aço recozido preto n.º 16 ou 18 SWG.

## **C. CONCRETO**

Todo concreto estrutural será usinado. Neste caso, a dosagem ficará sob responsabilidade da concreteira. Diante disso, deverá ser observado:

A concreteira apresentará, obrigatoriamente, guias e Notas Fiscais dos materiais fornecidos e dos serviços executados explicitando, além da quantidade de concreto, a hora do seu carregamento, a tensão (25 Mpa e 30 Mpa, conforme especificação) e sua consistência;

A concreteira deverá apresentar laudo com as resistências características do concreto e suas respectivas idades (usualmente 7, 14 e 21 dias). Para isso será necessária a retirada de corpos de prova para estudo em laboratório especializado.

A compactação será obtida por vibração.

A agulha do vibrador será introduzida rapidamente e retirada com lentidão, sendo de três para um até cinco para um, a relação entre as duas velocidades.

O período mínimo de vibração é de 20 min/m³ de concreto.

## **D. DOSAGEM**

O estabelecimento do traço do concreto será função da dosagem experimental, conforme preconizado na NBR-6118/2023 ABNT.

Caso não haja conhecimento do desvio padrão  $S_n$ , a CONTRATADA indicará, para efeito da dosagem inicial, o modo como pretende conduzir a construção de acordo com o qual será fixada a resistência média à compressão FCK, seguindo um dos três critérios estabelecidos no item 8.3.1.2 da NBR-6118/2023 ABNT.

## **E. PROCESSO EXECUTIVO**

A execução de qualquer parte da estrutura implica a integral responsabilidade da Contratada por sua resistência e estabilidade. A execução das fôrmas, dos escoramentos e da armadura, as tolerâncias a serem respeitados, o preparo do concreto, a concretagem, a cura, a retirada das fôrmas e do escoramento, o controle da resistência do concreto e a aceitação da estrutura obedecerão ao estipulado na 3.ª parte da NBR-6118/2023/ABNT.



## **F. DISPOSIÇÕES GERAIS**

Nenhum conjunto de elementos estruturais - cintas, vigas, pilares etc., poderá ser demolido ou concretado sem primordial e minuciosa verificação, por parte da Contratada e do Departamento Municipal de Engenharia e Arquitetura, da perfeita disposição, dimensões, ligações e escoramentos das fôrmas e armaduras correspondentes, bem assim como sem prévio exame da correta colocação de canalizações elétricas, hidráulicas e outras, que devam ficar embutidas na massa do concreto;

Não deverão ser executados furos para passagem de canalizações através de vigas ou outros elementos estruturais, a fim de evitar enfraquecimento prejudicial à segurança da estrutura.

## **G. REPAROS NO CONCRETO**

Correrão por conta da Contratada as despesas provenientes de reparos que se façam necessários em concreto endurecido provocados por erros ou inobservância das normas aplicáveis à espécie.

## **H. LANÇAMENTO DE CONCRETO**

Toda e qualquer concretagem somente deverá ser levada a efeito após minuciosa verificação da conformidade das armaduras, fôrmas e demais condições correlatas.

Não será permitido o lançamento de concreto de altura superior a dois metros. Para evitar segregação em quedas livres maiores que a mencionada, utilizar-se-ão calhas apropriadas.

O concreto será aplicado em lances contínuos com espessura em torno de 30 cm.

O concreto será lançado próximo à sua posição definitiva evitando-se, desta forma, transportá-lo no interior da forma pôr meio de vibradores ou outro meio qualquer.

## **I. ADENSAMENTO DO CONCRETO**

Deverão ser utilizados vibradores de imersão, com energia suficiente para o rápido adensamento do concreto. O adensamento deverá ser cuidadoso, de forma que o concreto ocupe todos os recantos da fôrma.

## **J. CURA DO CONCRETO**

Qualquer que seja o processo empregado para cura do concreto, a aplicação iniciar-se-á tão logo termine a pega. A superfície do concreto deverá ser mantida permanentemente úmida, inclusive as fôrmas de madeira, com água de qualidade igual à utilizada no preparo do concreto.

O período de cura não deverá ser inferior a 7 (sete) dias.

## **K. DESFORMA**

A retirada das fôrmas obedecerá ao disposto na NBR-6118/2014, devendo-se atentar para os prazos recomendados:

- Faces laterais: 03 dias;
- Faces inferiores: 14 dias;
- Faces inferiores sem pontaletes: 21 dias.



#### **L. FORMAS E ESCORAMENTO**

As fôrmas serão de tábuas de madeiras resinada, com espessura de 17 mm, com reuso recomendado de quatro vezes. As fôrmas poderão igualmente ser confeccionadas em madeira compensada;

A posição das fôrmas - prumo e nível - será objeto de verificação rigorosa e permanente, especialmente durante o processo de lançamento do concreto. Quando necessário, a correção será efetuada imediatamente, com o emprego de cunhas, escoras etc. Deverão ser previstas aberturas convenientemente dimensionadas para o lançamento eficaz e vibração do concreto. Quando for o caso, estas aberturas serão fechadas imediatamente após o lançamento e vibração do concreto, de modo a assegurar a perfeita continuidade do perfil desejado para a peça.

#### **M. ARMADURA**

Deverá ser seguida a especificação quanto ao aço a ser utilizado (CA-50 e CA-60) e respectiva dimensão da bitola. Ademias, caberá o atendimento a especificações quanto ao recobrimento das armaduras apresentadas em detalhamento estrutural, em conformidade com a NBR 6118/2014.

Para garantir os recobrimentos recomendados, serão empregados afastadores de armadura.

#### **N. PILARES**

Todos os pilares serão retangulares com dimensão de 15 cm x 30 cm, executados em concreto armado de  $F_{ck} = 25$  Mpa e moldados in loco conforme dimensões especificadas em detalhamento estrutural, utilizando-se de aço CA-50 10,0mm e CA-60 5,0mm, montagem e desmontagem de fôrma em chapa de madeira resinada de 17mm, inclusive escoramento.

#### **O. VIGAS SUPERIORES**

As vigas serão executadas em concreto armado de  $F_{ck} = 25$  Mpa e moldados in loco, com dimensão de 15 cm x 30 cm, conforme especificadas em detalhamento estrutural, utilizando-se de aço CA-50 8,0mm e CA-60 5,0mm, montagem e desmontagem de fôrma em chapa de madeira resinada de 17mm.

#### **P. CINTA DE AMARRAÇÃO**

As cintas de amarração serão moldadas in loco com a utilização de bloco canaleta de concreto 9 cm x 19 cm x 19 cm (classe C – NBR 6136), armada com aço CA-50 10,0mm e com grauteamento na seção da canaleta.

#### **Q. LAJE PRÉ MOLDADA**

A laje pré-moldada em concreto armado deverá seguir fabricação e montagem conforme dimensões especificadas em projeto. As vigotas serão do tipo treliçado, dimensionadas de acordo com vãos e carregamentos, utilizando blocos de enchimento em EPS, com armadura negativa, capa em concreto com espessura mínima de 4 cm e  $F_{ck} = 25$  Mpa.

### **4.5. Elementos de Vedações**

Todos os serviços pertinentes de fundação deverão estar de acordo com a NBR 6122/97.



#### **A. ALVENARIAS PAREDES E MURETAS EM BLOCO CERÂMICO:**

As paredes serão em alvenaria com blocos vazados de cerâmicos na dimensão de 09x19x39cm. Os blocos deverão ser molhados previamente, com assentamento formando fiadas perfeitamente niveladas, alinhadas e aprumadas de modo a evitar revestimentos com excessiva espessura. A espessura das juntas não deve ultrapassar a 15 mm, depois da compressão dos blocos contra a argamassa, tomando-se o devido cuidado para se evitar juntas abertas ou secas.

Na execução das alvenarias deve-se cuidar dos detalhes de esquadrias a fim de que as mesmas possam ser perfeitamente assentadas sem cortes posteriores e prejudiciais à alvenaria.

#### **B. CINTAS DE AMARRAÇÃO. VERGAS E CONTRAVERGAS EM CONCRETO ARMADO:**

Sobre o respaldo de toda a alvenaria, será feita uma cinta de amarração nas dimensões indicadas em projeto, utilizando o mesmo concreto indicado para os pilares e armadura conforme projeto.

O concreto utilizado deverá apresentar uma resistência à compressão de 20Mpa após 28 dias da execução.

Os vãos de portas e janelas deverão ser executados vergas e contravergas (nas janelas) moldadas in loco de concreto armado, com espessura de 10cm.

#### **C. REVESTIMENTOS ARGAMASSADOS**

##### **1. CHAPISCO**

Todas as paredes de alvenarias internas e externas deverão receber chapisco aplicado com colher de pedreiro em alvenaria (com e sem presença de vãos) com traço de 1:3.

Ademias, o teto (trecho laje - circulação) deverá receber chapisco aplicado com rolo para textura acrílica com traço 1:4 e emulsão polimérica.

##### **2. MASSA ÚNICA**

Deverá ser executada massa única com argamassa de traço 1:2:8, preparo mecânico, aplicada manualmente nas paredes internas com espessura de 17,5 mm e no teto (trecho laje - circulação) 10,0mm, com taliscas.

#### **D. REVESTIMENTOS DE PAREDE**

##### **1. REVESTIMENTO CERÂMICO**

Deverá ser aplicada nas paredes indicadas em projeto (banheiro, cozinha e área de serviço) revestimento cerâmico branco, com dimensão de 33,5cm x 45 cm, borda retificada, superfície polida ou acetinada. Aplicado com argamassa industrializada ACI, com rejuntamento conforme especificado pelo fabricante.

##### **2. PINTURA**

###### *1. Selador Acrílico*

Aplicação de fundo selador acrílico para as paredes e teto em 1 demão ou conforme indicação do fabricante.



## **II. Massa Acrílica**

Preparação de superfície de alvenarias e concreto para pintura, em massa látex uma demão.

## **III. Pintura Acrílica - Cores Convencionais E Misturadas**

Aplicação de pintura de acabamento látex acrílica, aplicado em 2 demãos.

## **4.6. Piso**

### **A. PISO INTERNO**

#### **1. Concreto Armado**

O piso de concreto armado moldado in loco deverá ser executado após regularização, nivelamento e compactação do solo do terreno natural, conforme níveis indicados em projeto, em concreto (FCK = 20 Mpa) despolado moldado in loco, com espessura de 6cm, armado com tela de aço soldada nervurada, CA-60, Q-196, diâmetro do fio 5mm, largura de 2,45m, espaçamento malha 10x10 cm.

#### **2. Revestimento Cerâmico**

Posteriormente deverá ser assentado revestimento cerâmico para piso com placas tipo esmaltada de dimensões 60 cm x 60 cm em ambientes comuns. Para ambientes molhados usar-se-á revestimento cerâmico para piso (50 cm x 50cm) antiderrapante, aplicado com argamassa AC-III.

### **B. PISO EXTERNO**

#### **1. Concreto Armado**

O piso de concreto armado moldado in loco deverá ser executado após regularização, nivelamento e compactação do solo do terreno natural, conforme níveis indicados em projeto, em concreto (Fck = 20 Mpa) despolado moldado in loco, com espessura de 6cm, armado com tela de aço soldada nervurada, CA-60, Q-196, diâmetro do fio 5,00mm, largura de 2,45m, espaçamento malha 10cm x 10 cm.

### **C. PAVIMENTAÇÃO**

#### **1. REGULARIZAÇÃO E COMPACTAÇÃO DE SUBLEITO DE SOLO.**

Fornecimento de equipamentos, materiais e mão-de-obra necessários para a execução de regularização e compactação mecanizada. Há três etapas distintas na execução: o lançamento do material, o espalhamento em camadas e a compactação propriamente dita. Havendo precipitações pluviais nessa etapa, a percolação de água aumenta a umidade do solo, sendo necessária uma secagem posterior ou remoção do solo. As superfícies a serem aterradas deverão ser previamente limpas, atentando-se para que nelas não haja nenhum tipo de vegetação (cortada ou não) nem qualquer tipo de entulho, quando do início dos serviços.

## **4.7. Esquadrias de Alumínio e Vidro**

Todas as portas e janelas devem seguir rigorosamente as locações indicadas em projeto.



#### **A. PORTAS DE ALUMÍNIO**

Deverá ser utilizado alumínio anodizado natural, em vãos reenquadrado e nivelados. Não deverão apresentar variações dimensionais, empenamentos nem ranhuras e rebarbas. As folhas de porta deverão ser executadas com perfil do tipo LAMBRI enrijecida. A colocação das peças deve garantir perfeito nivelamento, prumo e fixação, verificando se as alavancas ficam suficientemente afastadas das paredes para a ampla liberdade dos movimentos.

As fechaduras deverão ser do tipo alavanca de embutir interna e fechadura com cilindro externa.

#### **B. PORTAS DE CORRER ALUMÍNIO E VIDRO**

Deverá ser de correr, com duas folhas, utilizado alumínio anodizado natural, com vidro e fechadura e puxador embutido, fixadas em vãos reenquadrado e nivelados.

#### **C. JANELA DE ALUMÍNIO DE CORRER**

Deverão ser instaladas janelas em alumínio, de correr com quatro folhas utilizado alumínio perfil 25 60x80cm, com vidro 4mm com transparente. Não deverão apresentar variações dimensionais, empenamentos nem ranhuras e rebarbas. A colocação das peças deve garantir perfeito nivelamento, prumo e fixação. O vidro deve ser fixado com baguete mais borracha cunha.

Todas as janelas deverão receber sob vão, peitoril em mármore branco, com largura de 17 cm e espessura de 2cm. Com acabamento para pingadeira externa de 2cm passando da parede acabada.

#### **D. JANELA DE ALUMÍNIO TIPO MAXIM-AR COM VIDRO 4MM TRANSPARENTE**

Deverá ser utilizado alumínio perfil 25 60x80cm, com vidro 4mm com transparente. Não deverão apresentar variações dimensionais, empenamentos nem ranhuras e rebarbas. A colocação das peças deve garantir perfeito nivelamento, prumo e fixação. O vidro deve ser fixado com baguete mais borracha cunha, com abertura tipo Maxim-Ar.

### **4.8. Cobertura**

#### **A. ESTRUTURA EM MADEIRA**

A estrutura de cobertura será em trama de madeira, composta por terças para telhados de até 2 águas para telha ondulada de fibrocimento, devendo o fornecedor apresentar o projeto de instalação antes do início dos serviços.

#### **B. TELHA CERÂMICA**

Para as coberturas indicadas em projeto, serão utilizadas telhas cerâmicas do tipo colonial, conforme especificações técnicas e recomendações do fabricante. A inclinação das águas deverá variar entre 30% e 35%, garantindo o adequado escoamento das águas pluviais e evitando infiltrações. A montagem das telhas será realizada por mão de obra especializada, obedecendo rigorosamente às instruções do fabricante e aos detalhes construtivos do projeto.

O assentamento das telhas cerâmicas deverá ser feito de forma alinhada e nivelada, com espaçamento uniforme, utilizando os acessórios apropriados (cumeeiras, espigões etc.) para garantir estanqueidade e acabamento. A fixação das telhas poderá ser complementada, quando necessário, por grampos ou argamassa adequada, evitando o uso excessivo de fixadores que possam causar danos ou fissuras ao material. É fundamental evitar impactos e posicionamento





inadequado das peças, visando preservar a integridade das telhas e garantir a durabilidade da cobertura.

### **C. IMUNIZAÇÃO DE MADEIRAMENTO**

Deverá ser aplicado no madeiramento de estrutura da cobertura imunizante para madeiras em duas demãos.

### **D. RUFOS**

Para a drenagem de águas pluviais deverá ser implantado, entre cobertura em telha de fibrocimento e platibanda, os rufos que deverão ser feitos de concreto FCK=20Mpa e altura de 5 cm.

## **4.9. Forro**

### **A. FORRO DE PVC**

Instalação de forro de PVC com régua de 20cm acabamento liso de 1ª qualidade nas áreas (quarto 01, quarto 02, banheiro e sala) indicadas no projeto dotado de todos os acessórios como roda forro, arremates, cantoneiras.

### **B. SUPORTE E FIXAÇÃO**

O forro deverá ser fixado em estrutura metálica tipo perfil canaleta, em aço zincado, para estrutura de forro dry-wall, espessura de 5mm, dimensão 46mm x 18mm (LxH), suspenso na estrutura existente e com quadros de no máximo 80x80cm ou de acordo com recomendações do fabricante, incluído no item, com perfis compatíveis com o peso a ser suportado. As peças da estrutura metálica deverão ser espaçadas de modo a não propiciar a deformação das régua de PVC.

### **C. ARREMATES**

Os arremates das régua junto às paredes deverão ser perfeitos, sem gretas ou aberturas, sendo as linhas de coincidência perfeitamente alinhadas e niveladas. Os serviços de fornecimento e instalação do forro suspenso deverão ser executados, conforme orientação do fabricante.

## **4.10. Instalações Hidrossanitárias**

Todos os serviços hidrossanitários deverão ser executados de acordo com o projeto de instalações e as especificações de materiais nele contido. A alimentação de água fria será interligada na rede de distribuição da concessionária local existente, conforme recomendações e exigências locais. Todas as tubulações devem ser de PVC rígido com dimensões de 25mm e locação conforme indicada em projeto.

### **A. REGISTROS E CANOPLAS**

Instalação de registros em latão roscável, dimensão de 3/4", com canopla e acabamento cromados, e locação conforme projeto hidrossanitário.

### **B. CAIXA DE GORDURA**

Instalação de Caixas de Gordura com capacidade com diâmetro interno de 0,40m e altura interna de 0,40m, formato circular em concreto pré-moldado.





### **C. CAIXA DE INSPEÇÃO**

Instalação de Caixa de inspeção em alvenaria de tijolos maciços, dimensão interna de 50cm x 50cm x 50cm

### **D. SUMIDOURO**

Execução de sumidouro com paredes blocos cerâmicos e dimensões internas de 1,00x1,00x0,80m.

### **E. TANQUE SÉPTICO**

Instalação de tanque séptico circular, em concreto pré-moldado, diâmetro interno de 1,10m, altura interna 2,50m, volume útil de 2.138,2 litros (para cinco contribuintes)

### **F. CAIXAS SIFONADAS E RALOS**

Instalação de Caixas e Ralos Sifonados com tampa e fechamento.

### **G. RESERVATÓRIO**

Deverá ser fornecido e instalado a caixa d'água em polietileno, volume de 1000L.

## **4.11. Louças e Metais**

### **A. VASO SANITÁRIO SIFONADO**

Vaso sanitária com caixa de descarga acoplada, na cor branco, contendo conjunto de fixação, anel de vedação e engate plástico.

### **B. LAVATÓRIO COM COLUNA**

Lavatório louça branca suspensa, incluso torneira de mesa cromada, válvula de metal cromado, sifão flexível e engate em PVC.

### **C. TANQUE DE MÁRMORE**

Tanque de mármore sintético suspenso 22L (área de serviço), incluso sifão em PVC, válvula plástica e torneira plástica.

### **D. BANCADA**

A bancada da pia de cozinha deverá ser executada em mármore sintético, com dimensão 1,60x0,50m, com uma cuba. Incluso sifão plástico, válvula em pvc e torneira em aço inox.

## **4.12. Instalações Elétricas**

Todos os serviços deverão ser executados de acordo com o projeto de instalações elétricas e as especificações de materiais nele contido ou diretamente pela fiscalização in loco.

O padrão de entrada será executado em mureta (conforme local indicado em projeto) onde também será instalada a caixa para medição e o disjuntor geral. O Padrão será interligado na rede de distribuição da concessionária local existente, seu ramal de ligação será aéreo, com fornecimento bifásico em condutores isolados de cobre e tensão nominal de 220/127V. Os



aterramentos da caixa de medição e proteção, do neutro, das luminárias e equipamentos devem ser enterrados verticalmente em solo segundo determinado pelas normas da concessionária.

As especificações e execução das instalações elétricas e seus devidos componentes deverão acompanhar o recomendado em projeto elétrico, quanto aos eletrodutos usar-se-á com diâmetro de 25mm. Os cabos deverão ser de cobre, flexíveis. As tomadas, interruptores e espelhos deverão ser na cor branca, deverá ser dada preferência para a utilização da mesma linha para os diversos itens, e em caso de não ser possível utilizar a mesma linha, deverá ser mantido o padrão estético a ser aprovado pelo Departamento Municipal de Engenharia e Arquitetura.

Para iluminação deverão ser utilizadas lâmpada compacta de LED 10w, base E-27.

#### **4.13. Limpeza**

##### **A. LIMPEZA DIÁRIA DE VARRIÇÃO E REMOÇÃO DE ENTULHOS**

Será removido todo entulho, conforme as normas do Órgão Público responsável. Não poderá haver acúmulo de entulho na obra, sendo que sua retirada ocorrerá periodicamente. Não poderá haver acúmulo de entulho e/ou material nas áreas externas.

Diariamente a obra deverá ser limpa de forma a garantir condições de trabalho nas áreas adjacentes à obra. Durante a execução dos serviços, todos os equipamentos e mobiliário deverão estar devidamente protegidos contra sujeiras provenientes da obra. Qualquer dano causado ao mobiliário e equipamentos porventura depositados ou existentes na obra durante o período da obra serão de inteira responsabilidade da Contratada.

##### **B. LIMPEZA FINAL**

Todas as alvenarias, revestimentos, pavimentações, vidros etc., serão limpos abundantemente e cuidadosamente lavados, de modo a não serem danificadas outras partes da obra por estes serviços de limpeza.

Deverão ser removidos salpicos de argamassa, manchas e salpicos de tinta em todos os revestimentos, inclusive vidros. Todos os produtos de limpeza que serão aplicados nos revestimentos deverão ser testados na superfície antes de sua utilização, verificando se não haverá alterações e danos aos seus acabamentos.

A obra deverá ser entregue totalmente limpa, varrida, com todo o material de expurgo levado para local apropriado conforme indicação e em perfeitas condições de utilização.

#### **4.14. Placa de Inauguração**

Deverá ser fornecido e instalado placa de inauguração em chapa aço, com impressão em cores, para fixação em estrutura metálica. Com dimensões de 80x60cm, com logomarca e moldura.

A placa de obra referente a contratada conforme modelo figura abaixo, será instalada na área de abrangência da obra. A instalação inclui suporte em aço inox como totem.



Informações para a impressão e instalação da Placa deverão ser solicitadas ao Departamento Municipal de Engenharia e Arquitetura, quando no momento de sua produção e instalação.

#### **4.15. Observações Finais**

A obra deverá obedecer à boa técnica, atendendo às recomendações da ABNT e das Concessionárias locais.

Deverá ser disponibilizada em canteiro a seguinte documentação: todos os projetos (inclusive complementares), orçamento, cronograma físico, memorial descritivo, diário de obra, alvará de construção.

---

SECRETARIA DE OBRAS E INFRAESTRUTURA  
PREFEITURA MUNICIPAL DE SALINAS DA MARGARIDA - BA





## Quadro de Composição do BDI

Grau de Sigilo  
#PUBLICO

Nº OPERAÇÃO	Nº SICONV	PROPONENTE / TOMADOR
0	039227/2025	PREFEITURA MUNICIPAL DE SALINAS DA MARGARIDA

APELIDO DO EMPREENDIMENTO / DESCRIÇÃO DO LOTE
/

Conforme legislação tributária municipal, definir estimativa de percentual da base de cálculo para o ISS:	100,00%
Sobre a base de cálculo, definir a respectiva alíquota do ISS (entre 2% e 5%):	5,00%

BDI 1
-------

TIPO DE OBRA
Construção e Reforma de Edifícios

Itens	Siglas	% Adotado
Administração Central	AC	3,00%
Seguro e Garantia	SG	0,80%
Risco	R	0,97%
Despesas Financeiras	DF	0,59%
Lucro	L	6,16%
Tributos (impostos COFINS 3%, e PIS 0,65%)	CP	3,65%
Tributos (ISS, variável de acordo com o município)	ISS	5,00%
Tributos (Contribuição Previdenciária sobre a Receita Bruta - 0% ou 4,5% - Desoneração)	CPRB	0,00%
BDI SEM desoneração (Fórmula Acórdão TCU)	BDI PAD	22,47%

Os valores de BDI foram calculados com o emprego da fórmula:

$$BDI = \frac{(1+AC+S+R+G)*(1+DF)*(1+L)}{(1-CP-ISS-CPRB)} - 1$$

Declaro para os devidos fins que, conforme legislação tributária municipal, a base de cálculo deste tipo de obra corresponde à 100%, com a respectiva alíquota de 5%.

Declaro para os devidos fins que o regime de Contribuição Previdenciária sobre a Receita Bruta adotado para elaboração do orçamento foi SEM Desoneração, e que esta é a alternativa mais adequada para a Administração Pública.

Observações:

SALINAS DA MARGARIDAS  
Local

quinta-feira, 2 de outubro de 2025  
Data

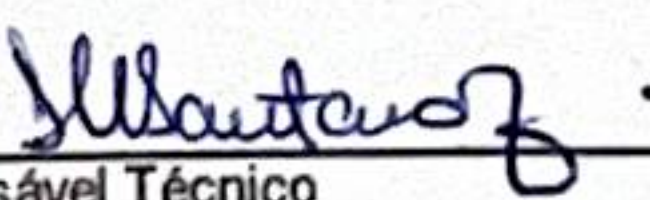
  
Responsável Técnico  
Nome: DALMA MARIA SANTANA DE JESUS  
CREA/CAU: 3000056336BA  
ART/RRT: BA20251200983





## Quadro de Composição do BDI

Grau de Sigilo  
#PUBLICO

Nº OPERAÇÃO	Nº SICONV	PROPONENTE / TOMADOR
0	039227/2025	PREFEITURA MUNICIPAL DE SALINAS DA MARGARIDA

APELIDO DO EMPREENDIMENTO / DESCRIÇÃO DO LOTE
/

Conforme legislação tributária municipal, definir estimativa de percentual da base de cálculo para o ISS:	100,00%
Sobre a base de cálculo, definir a respectiva alíquota do ISS (entre 2% e 5%):	5,00%

BDI 1
-------

TIPO DE OBRA
Construção e Reforma de Edifícios

Itens	Siglas	% Adotado
Administração Central	AC	3,00%
Seguro e Garantia	SG	0,80%
Risco	R	0,97%
Despesas Financeiras	DF	0,59%
Lucro	L	6,16%
Tributos (impostos COFINS 3%, e PIS 0,65%)	CP	3,65%
Tributos (ISS, variável de acordo com o município)	ISS	5,00%
Tributos (Contribuição Previdenciária sobre a Receita Bruta - 0% ou 4,5% - Desoneração)	CPRB	0,00%
BDI SEM desoneração (Fórmula Acórdão TCU)	BDI PAD	22,47%

Os valores de BDI foram calculados com o emprego da fórmula:

$$BDI = \frac{(1+AC+S+R+G)*(1+DF)*(1+L)}{(1-CP-ISS-CPRB)} - 1$$

Declaro para os devidos fins que, conforme legislação tributária municipal, a base de cálculo deste tipo de obra corresponde à 100%, com a respectiva alíquota de 5%.

Declaro para os devidos fins que o regime de Contribuição Previdenciária sobre a Receita Bruta adotado para elaboração do orçamento foi SEM Desoneração, e que esta é a alternativa mais adequada para a Administração Pública.

Observações:

SALINAS DA MARGARIDAS  
Local

quinta-feira, 2 de outubro de 2025  
Data

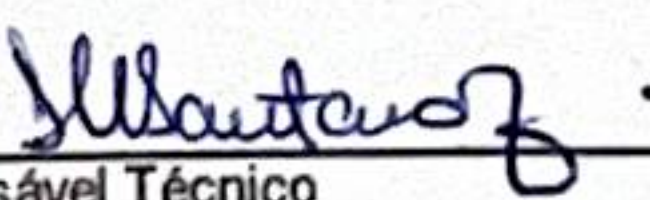
  
Responsável Técnico  
Nome: DALMA MARIA SANTANA DE JESUS  
CREA/CAU: 3000056336BA  
ART/RRT: BA20251200983



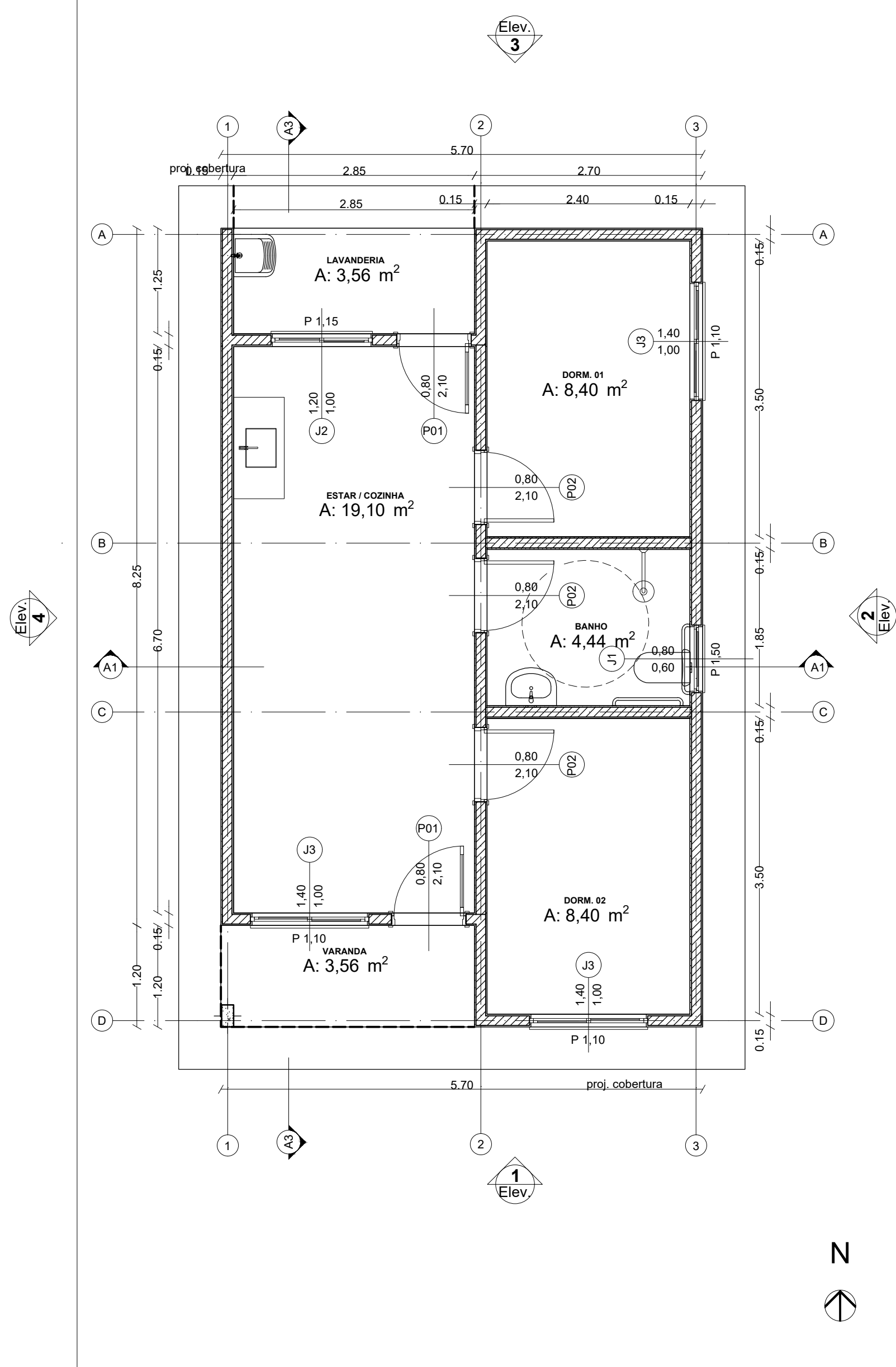

PLANTA BAIXA - PAV. TÉRREO  
ESC: 1/50

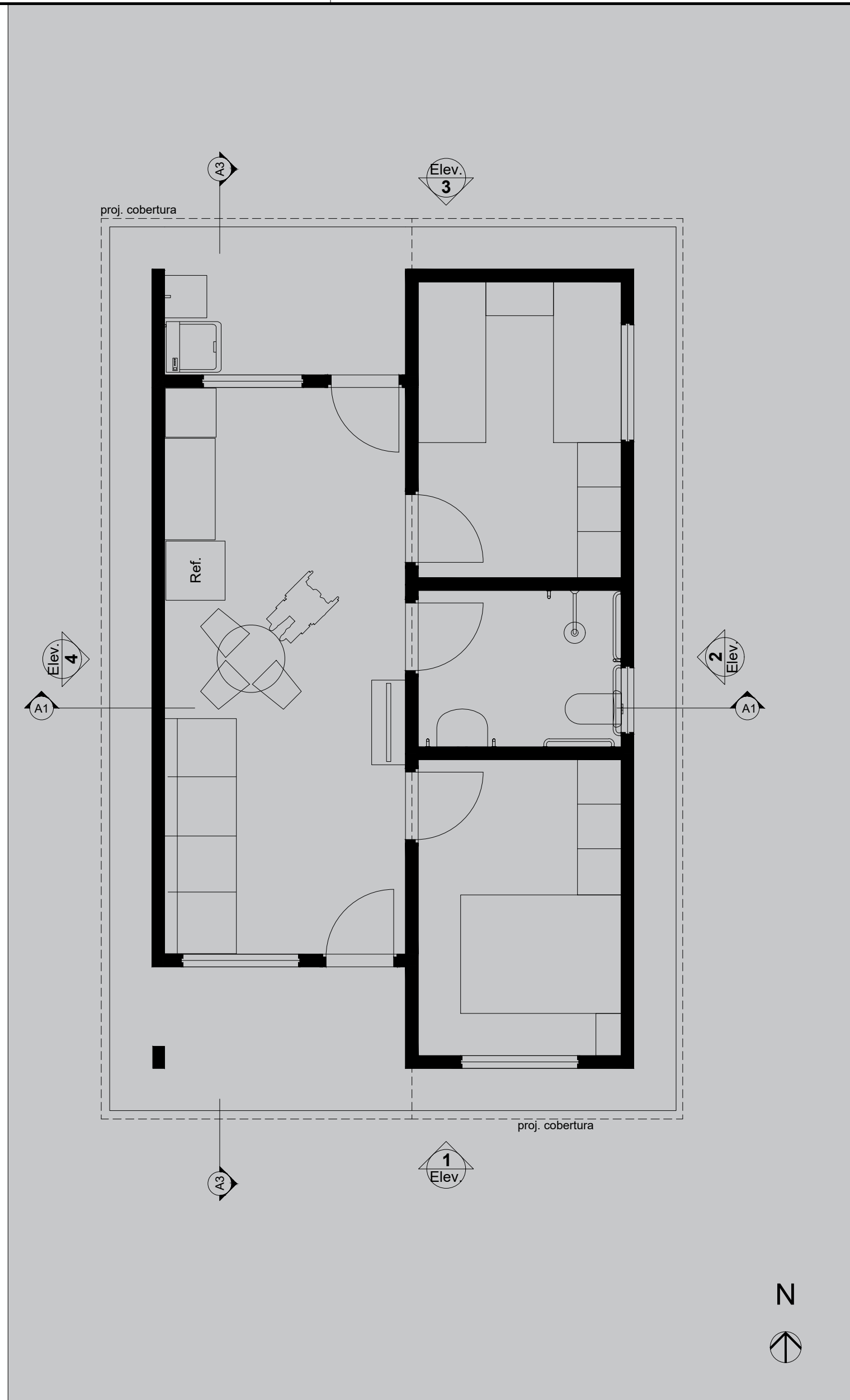

LAYOUT - PAV. TÉRREO  
ESC: 1/50

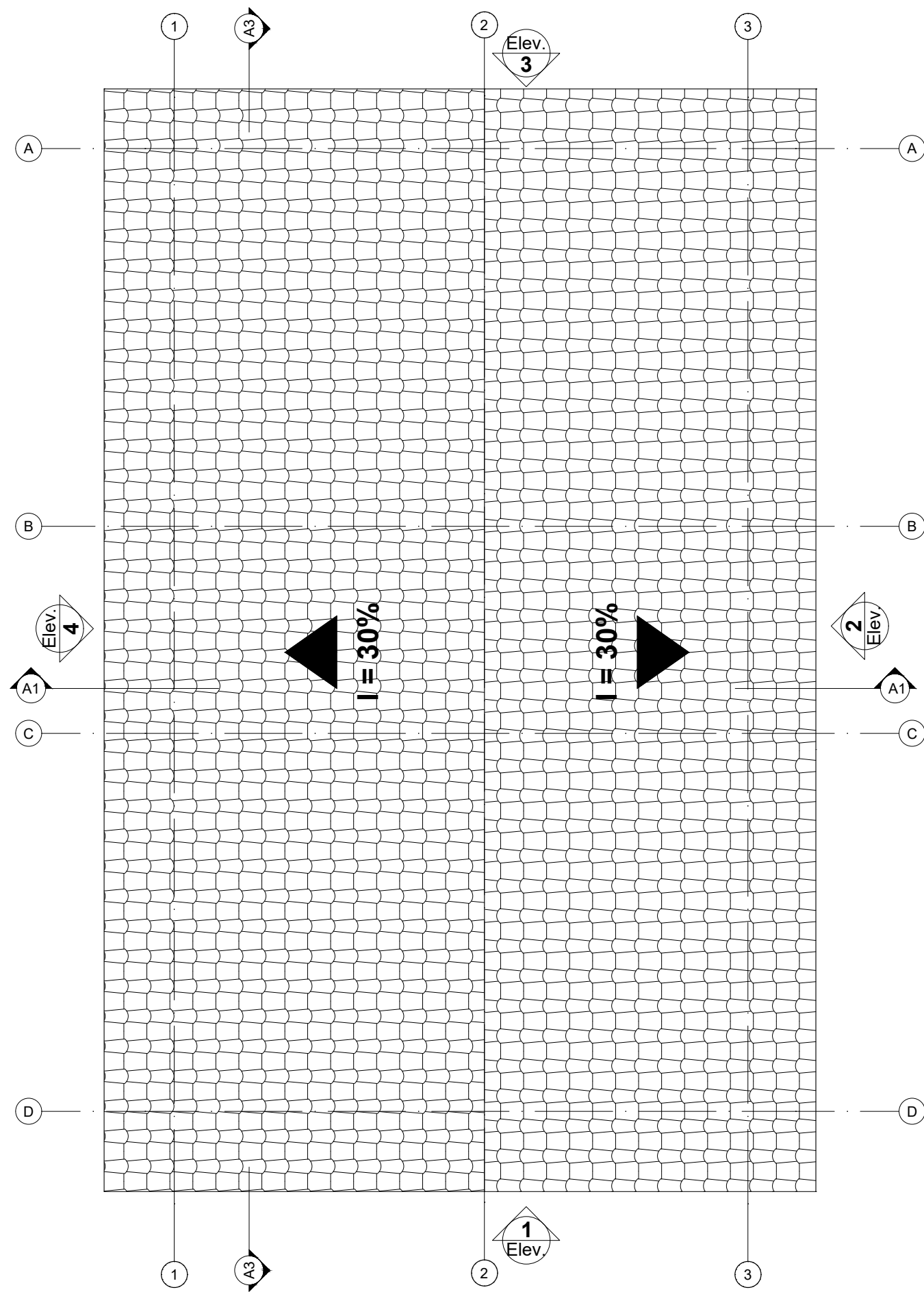

PLANTA DE COBERTURA  
ESC: 1/50

Quadro de Áreas			
Piso de Origem	Cômodo	Área Medida	
Nível 0,00	01	ESTAR / COZINHA	19,10
	02	DORM. 01	8,40
	03	BANHO	4,44
	04	DORM. 02	8,40
	05	VARANDA	3,56
	06	LAVANDERIA	3,56
			47,46 m²

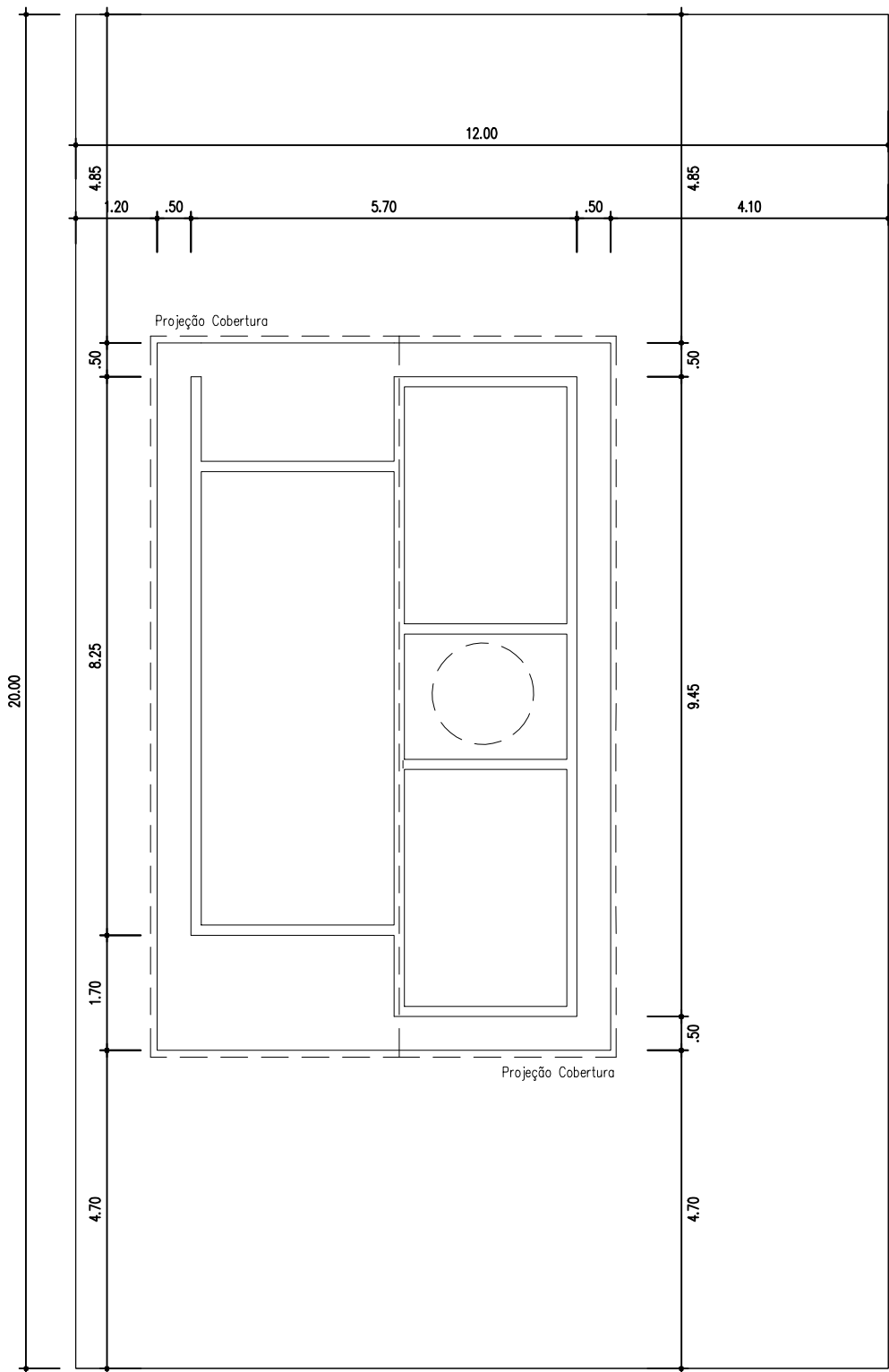

IMPLANTAÇÃO  
ESC: 1/100

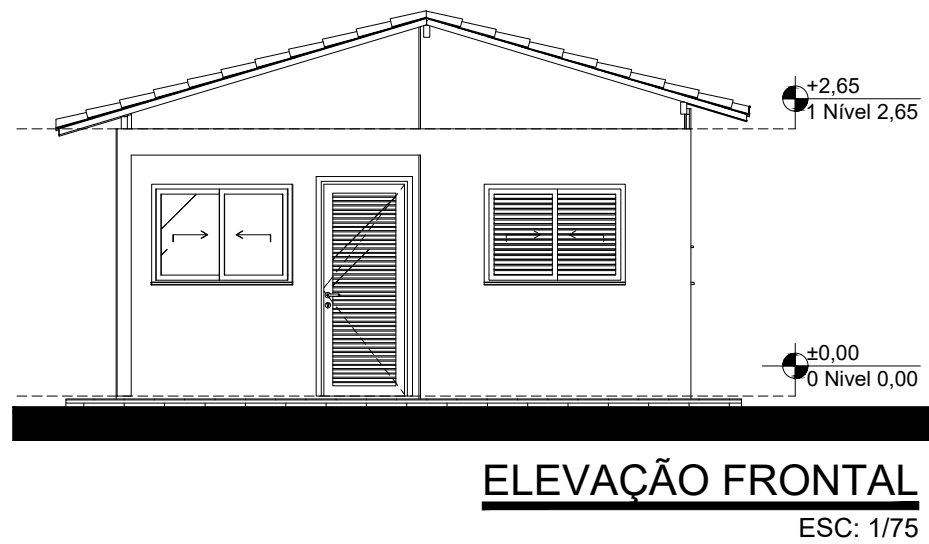
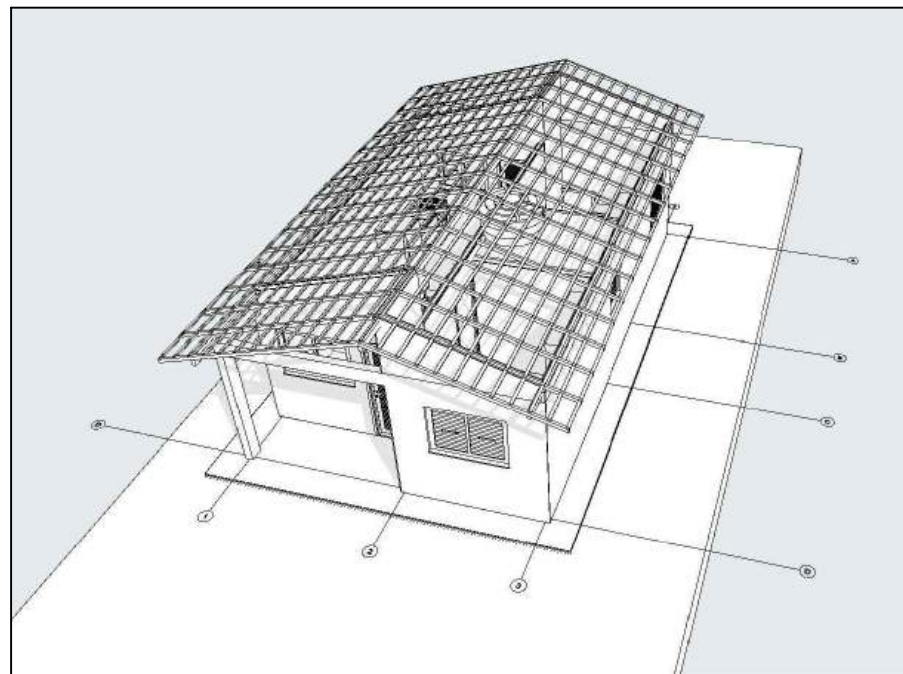

ELEVAÇÃO FRONTAL  
ESC: 1/75

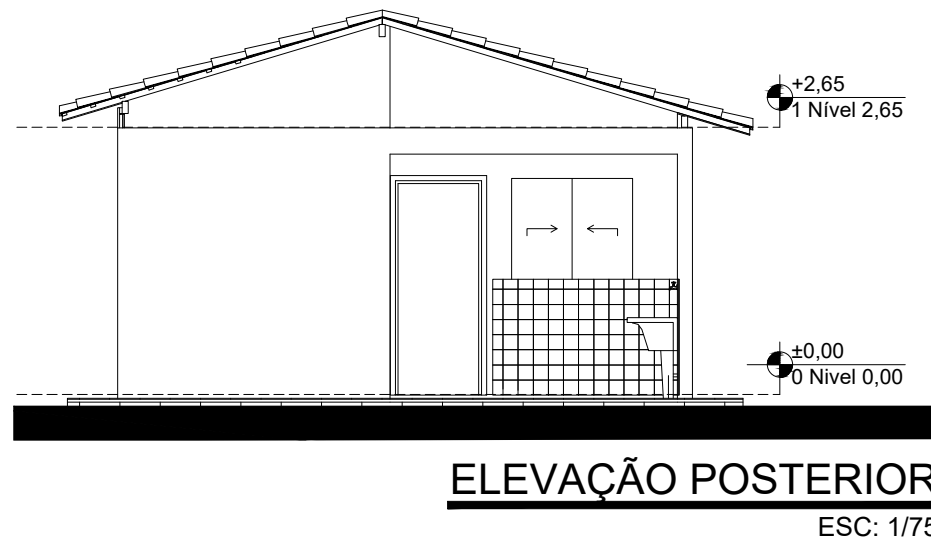

ELEVAÇÃO POSTERIOR  
ESC: 1/75

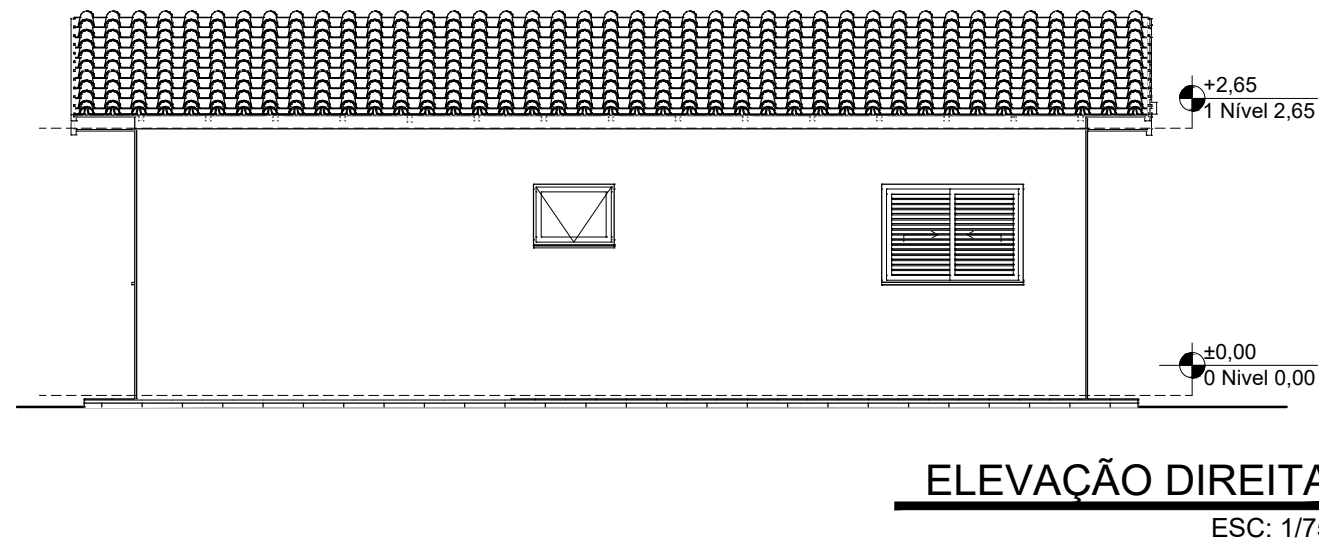

ELEVAÇÃO DIREITA  
ESC: 1/75

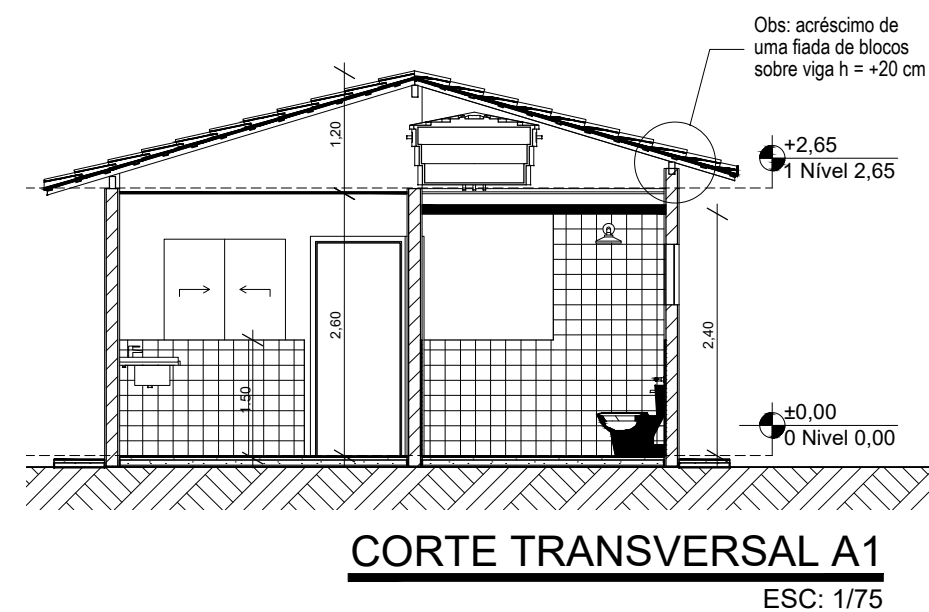
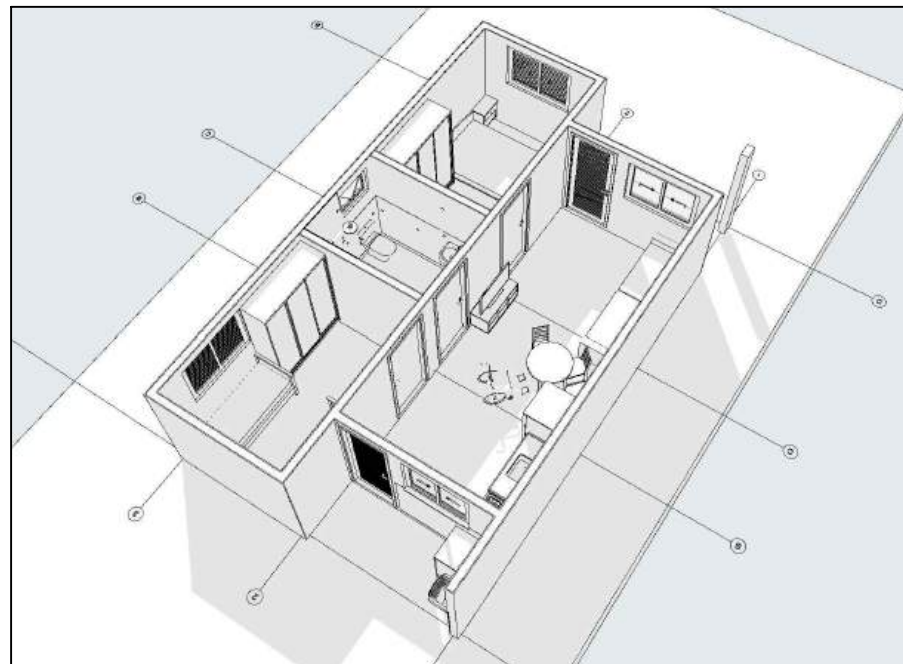

CORTE TRANSVERSAL A1  
ESC: 1/75

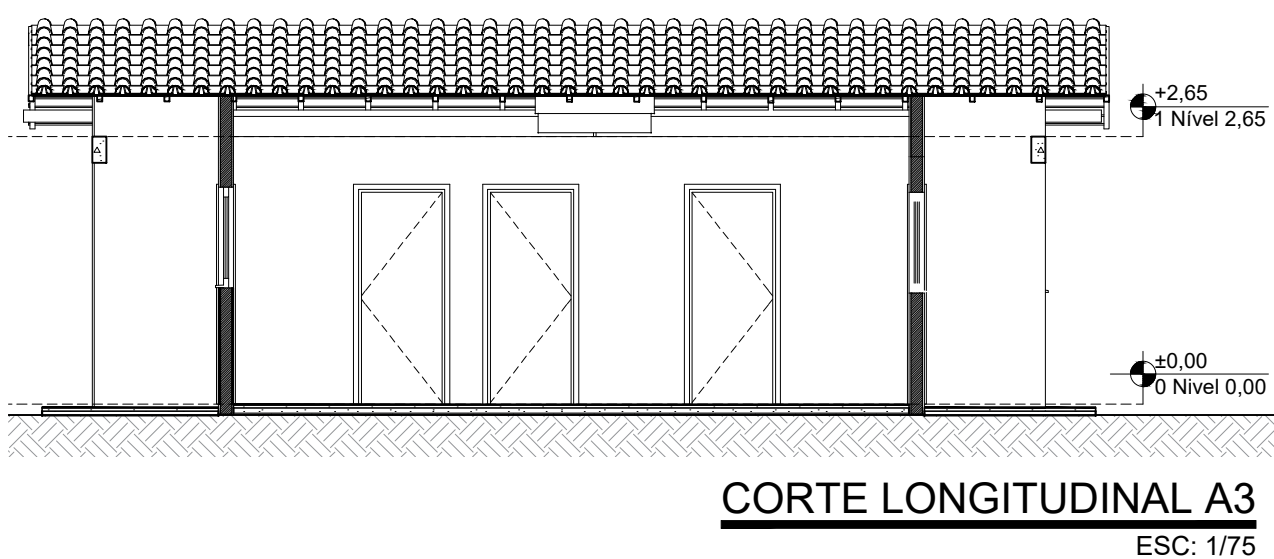

CORTE LONGITUDINAL A3  
ESC: 1/75

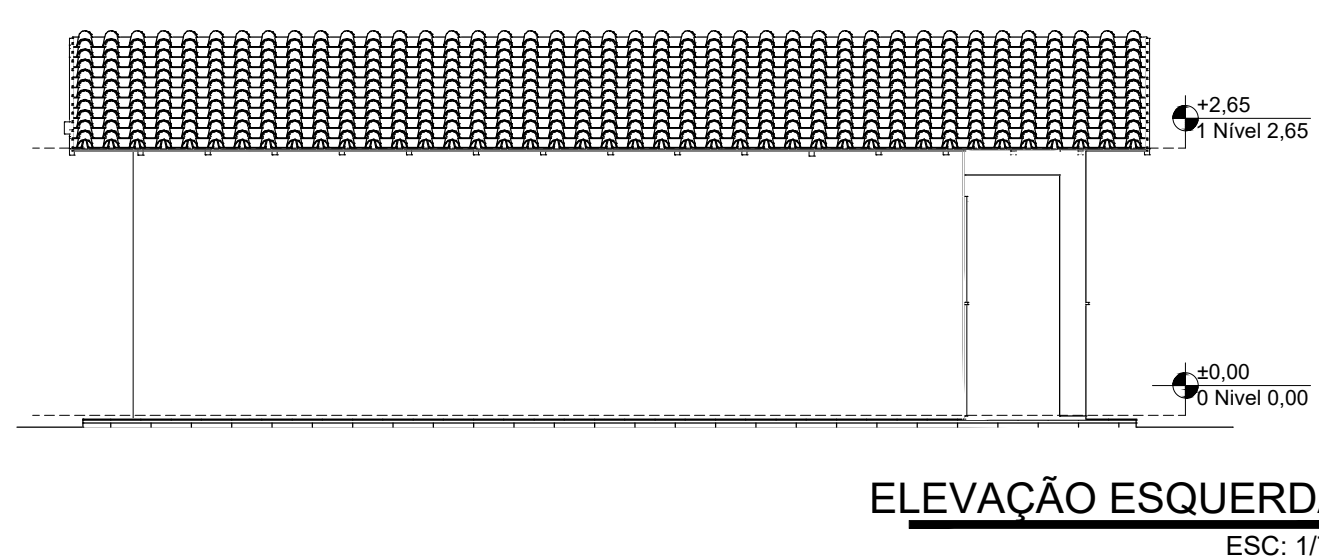

ELEVAÇÃO ESQUERDA  
ESC: 1/75

Documento assinado digitalmente  
gouv  
MARELY CRISTINA SANTOS DOS REIS  
Data: 19/08/2025 14:22:04 -0300  
Verifique em <https://validar.br.gov.br>

REVISÃO	EMIÇÃO	OBSERVAÇÕES
REVISÕES		



SECRETARIA DE OBRAS E INFRAESTRUTURA  
ALA DE FREITAS BRITO  
PORTARIA Nº 001/2025

RESPONSÁVEL TÉCNICO  
ALA DE FREITAS BRITO  
CAU: A66264-2

PREFEITURA MUNICIPAL DE SALINAS DA MARGARIDA  
SECRETARIA DE OBRAS E INFRAESTRUTURA - SEINFRA  
DEPARTAMENTO DE ENGENHARIA E ARQUITETURA  
Rua Lúcio Pena, S/n - Centro, Salinas da Margarida - BA, CEP: 44.450-000

PROJETO BÁSICO FNHIS SUB-50  
PLANTAS BAIXAS DA EDIFICAÇÃO

endereço: da obra  
RUA SÍTIO NEGREIRO, Nº 013 BA-013, DISTRITO DE CONCEIÇÃO, SALINAS DA MARGARIDA - BA

folha  
02|07

revisão  
00

escala  
INDICADAS

data  
JUL/2025

referência  
PROJETO HABITAÇÃO DE INTERESSE SOCIAL - MINHA CASA MINHA VIDA SALINAS

desenho  
SEINFRA

gestão  
PREFEITA MARIA DE FÁTIMA PEPE CERQUEIRA

seinfra@gmail.com

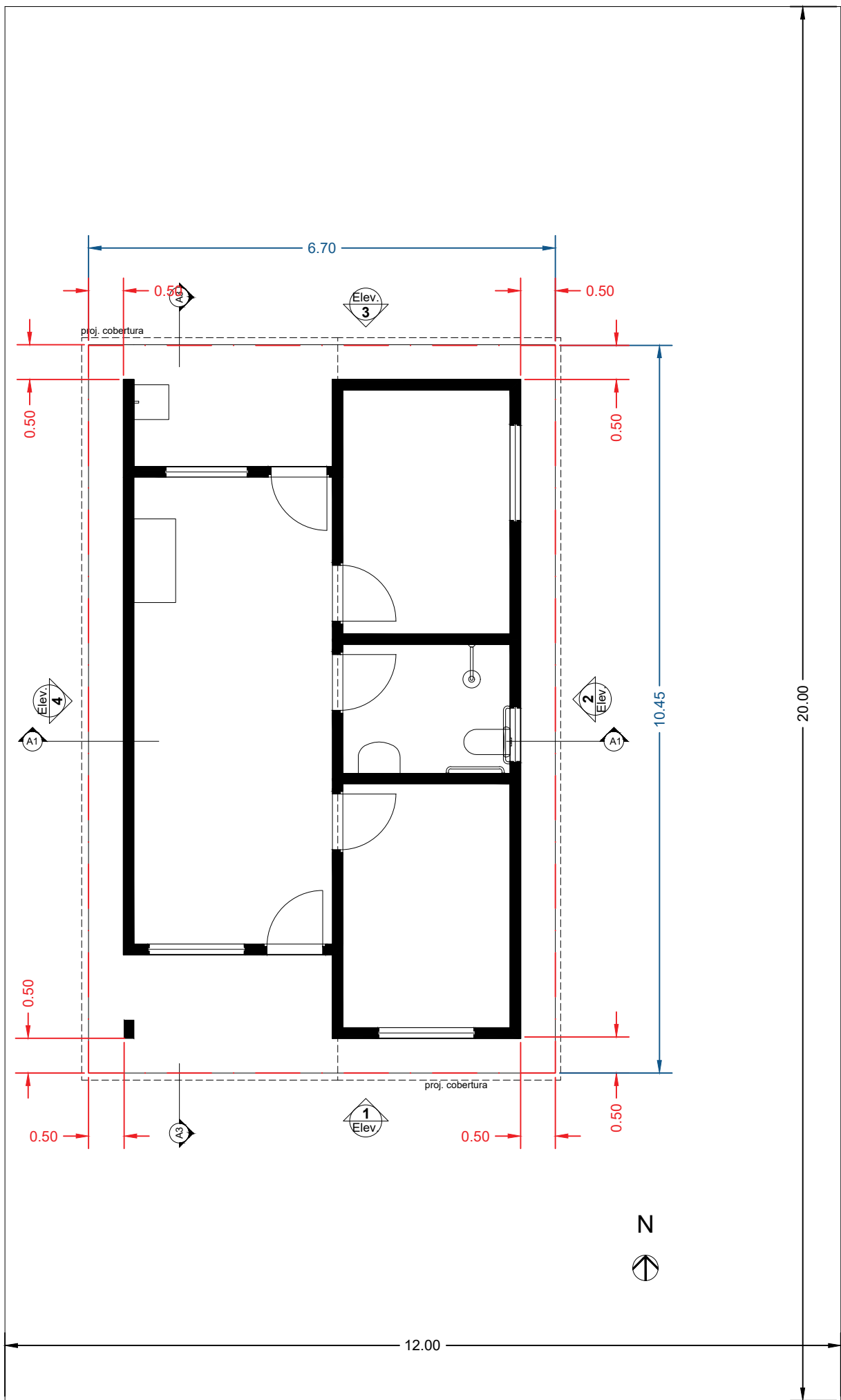

REVISÃO	EMIÇÃO	OBSERVAÇÕES
---------	--------	-------------

REVISÕES

**Minha Casa  
Minha Vida**  
Documento assinado digitalmente  
**gov.br** **MAELLY CRISTINA SANTOS DOS REIS**  
Data: 16/09/2025 11:56:35-0300  
Verifique em <https://validar.iti.gov.br>

**NOVO PAC**  
[INVOLVIMENTO E SUSTENTABILIDADE]  
**CAIXA**  
Documento assinado digitalmente  
**gov.br** **AILA DE FREITAS BRITO**  
Data: 16/09/2025 11:54:49-0300  
Verifique em <https://validar.iti.gov.br>

**GOVERNO FEDERAL**  
**BRASIL**  
RECONSTRUÇÃO

SECRETÁRIA DE OBRAS E INFRAESTRUTURA  
MAELLY CRISTINA SANTOS DOS REIS  
PORTARIA Nº007/2025

RESPONSÁVEL TÉCNICO  
AILA DE FREITAS BRITO  
CAU: A68246-2



PREFEITURA MUNICIPAL DE SALINAS DA MARGARIDA  
SECRETARIA DE OBRAS E INFRAESTRUTURA - SEINFRA  
DEPARTAMENTO DE ENGENHARIA E ARQUITETURA  
Rua Lidio Pena, S/n - Centro, Salinas da Margarida - BA, CEP: 44.450-000

PROJETO BÁSICO FNHIS SUB-50  
PLANTAS DE LOCAÇÃO DA EDIFICAÇÃO

endereço da obra  
RUA SÍTIO NEGREIRO, Nº 013 BA-013, DISTRITO DE CONCEIÇÃO, SALINAS DA MARGARIDA - BA

FNHIS SUB-50: MINHA CASA MINHA VIDA SALINAS  
MCMV SÍTIO NEGREIROS

referência  
PROJETO HABITAÇÃO DE INTERESSE SOCIAL - MINHA CASA MINHA VIDA SALINAS  
gestão  
PREFEITA MARIA DE FÁTIMA PEPE CERQUEIRA

desenho  
SEINFRA

seinfraasm@gmail.com

folha  
**01|01**  
revisão  
00  
escala  
INDICADAS  
data  
JUL /2025





**Minha Casa  
Minha Vida**  
Documento assinado digitalmente  
**gov.br** MAELLY CRISTINA SANTOS DOS REIS  
Data: 19/08/2025 14:22:04-0300  
Verifique em <https://validar.iti.gov.br>

**NOVO PAC**  
ENVOLVIMENTO E SUSTENTABILIDADE

**CAIXA**  
Documento assinado digitalmente  
**gov.br** CARLOS ROBERTO CANUTO RIBEIRO  
Data: 25/08/2025 07:30:45-0300  
Verifique em <https://validar.iti.gov.br>

**GOVERNO FEDERAL**  
**BRASIL**  
UNIÃO E RECONSTRUÇÃO

SECRETÁRIA DE OBRAS E INFRAESTRUTURA  
MAELLY CRISTINA SANTOS DOS REIS  
PORTARIA N°007/2025

RESPONSÁVEL TÉCNICO  
ENG. AGRIMENSOR CARLOS ROBERTO CANUTO RIBEIRO  
CREA BA: 31023/D RNP 0500522944



**PREFEITURA MUNICIPAL DE SALINAS DA MARGARIDA**  
**SECRETARIA DE OBRAS E INFRAESTRUTURA - SEINFRA**  
**DEPARTAMENTO DE ENGENHARIA E ARQUITETURA**  
Rua Lidio Pena, S/n - Centro, Salinas da Margarida - BA, CEP: 44.450-000

## PROJETO BÁSICO FNHIS SUB-50

### PLANTA DE LOCALIZAÇÃO

endereço da obra  
RUA SÍTIO NEGREIRO, Nº 013 BA-013, DISTRITO DE CONCEIÇÃO, SALINAS DA MARGARIDA - BA

## FNHIS SUB-50: MINHA CASA MINHA VIDA SALINAS

### MCMV SÍTIO NEGREIROS

referência  
PROJETO HABITAÇÃO DE INTERESSE SOCIAL - MINHA CASA MINHA VIDA SALINAS  
gestão  
PREFEITA MARIA DE FÁTIMA PEPE CERQUEIRA

desenho  
SEINFRA

[seinfraasm@gmail.com](mailto:seinfraasm@gmail.com)

folha  
**01|07**  
revisão  
00  
escala  
VARIADAS  
data  
JUL /2025



## INFORMAÇÕES DE COORDENADAS

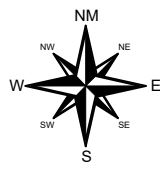

DATA DO LEVANTAMENTO: 11/06/2025 SISTEMA

GEODÉSICO DE REFERÊNCIA: SIRGAS 2000

SISTEMA DE PROJEÇÃO: UTM

## CONVENÇÕES

- MURO
- POSTE
- Árvores
- cerca
- RUA CALÇADA
- Meio fio

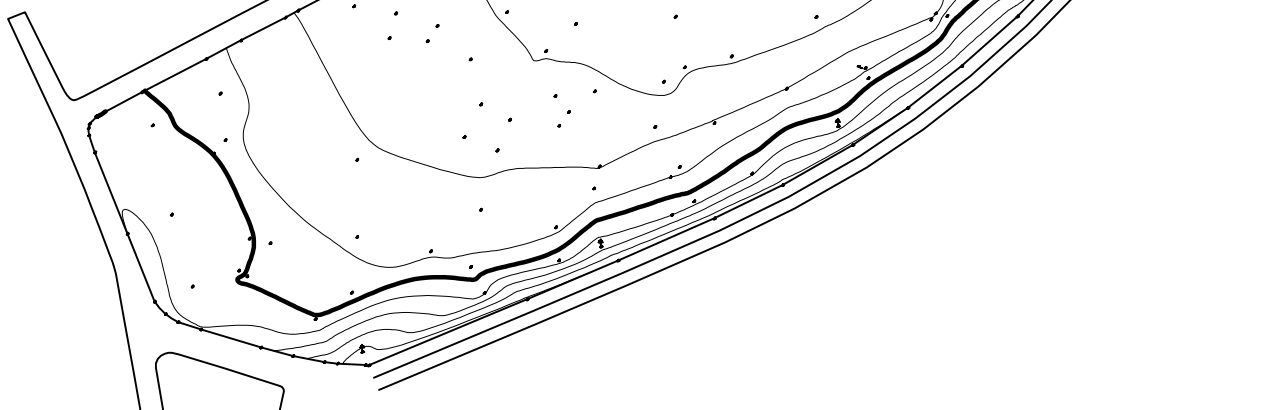

REVISÃO

EMIÇÃO

OBSERVAÇÕES

## REVISÕES



MAELLY CRISTINA SANTOS DOS REIS  
Data: 19/08/2025 14:22:04-0300  
Verifique em <https://validar.iti.gov.br>



Documento assinado digitalmente  
gov.br CARLOS ROBERTO CANUTO RIBEIRO  
Data: 25/08/2025 07:30:45-0300  
Verifique em <https://validar.iti.gov.br>

SECRETÁRIA DE OBRAS E INFRAESTRUTURA  
MAELLY CRISTINA SANTOS DOS REIS  
PORTARIA Nº007/2025

RESPONSÁVEL TÉCNICO  
ENG. AGRIMENSOR CARLOS ROBERTO CANUTO RIBEIRO  
CREA BA: 31023/D RNP 0500522944



PREFEITURA MUNICIPAL DE SALINAS DA MARGARIDA  
SECRETARIA DE OBRAS E INFRAESTRUTURA - SEINFRA  
DEPARTAMENTO DE ENGENHARIA E ARQUITETURA  
Rua Lidio Pena, S/n - Centro, Salinas da Margarida - BA, CEP: 44.450-000

## LEVANTAMENTOS FNHIS SUB-50 LEVANTAMENTO PLANIALTIMETRICO

endereço da obra  
RUA SÍTIO NEGREIRO, Nº 013 BA-013, DISTRITO DE CONCEIÇÃO, SALINAS DA MARGARIDA - BA

## FNHIS SUB-50: MINHA CASA MINHA VIDA SALINAS MCMV SÍTIO NEGREIROS

referência  
PROJETO HABITAÇÃO DE INTERESSE SOCIAL - MINHA CASA MINHA VIDA SALINAS  
gestão  
PREFEITA MARIA DE FÁTIMA PEPE CERQUEIRA

desenho  
SEINFRA

[seinfraasm@gmail.com](mailto:seinfraasm@gmail.com)

folha  
**01|01**  
revisão  
00  
escala  
1:2000  
data  
JUL /2025

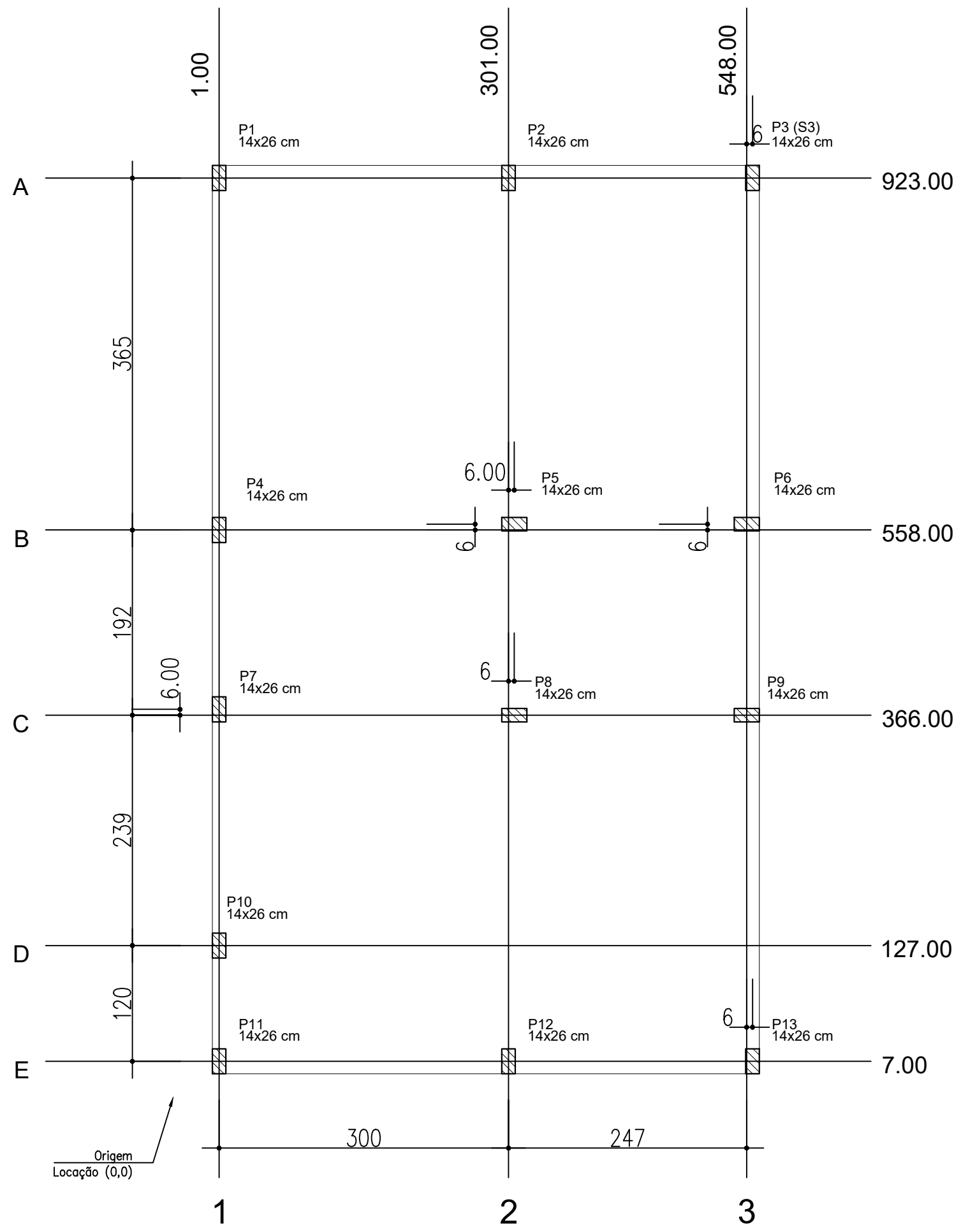

PLANTA DE LOCAÇÃO  
ESC: 1/50

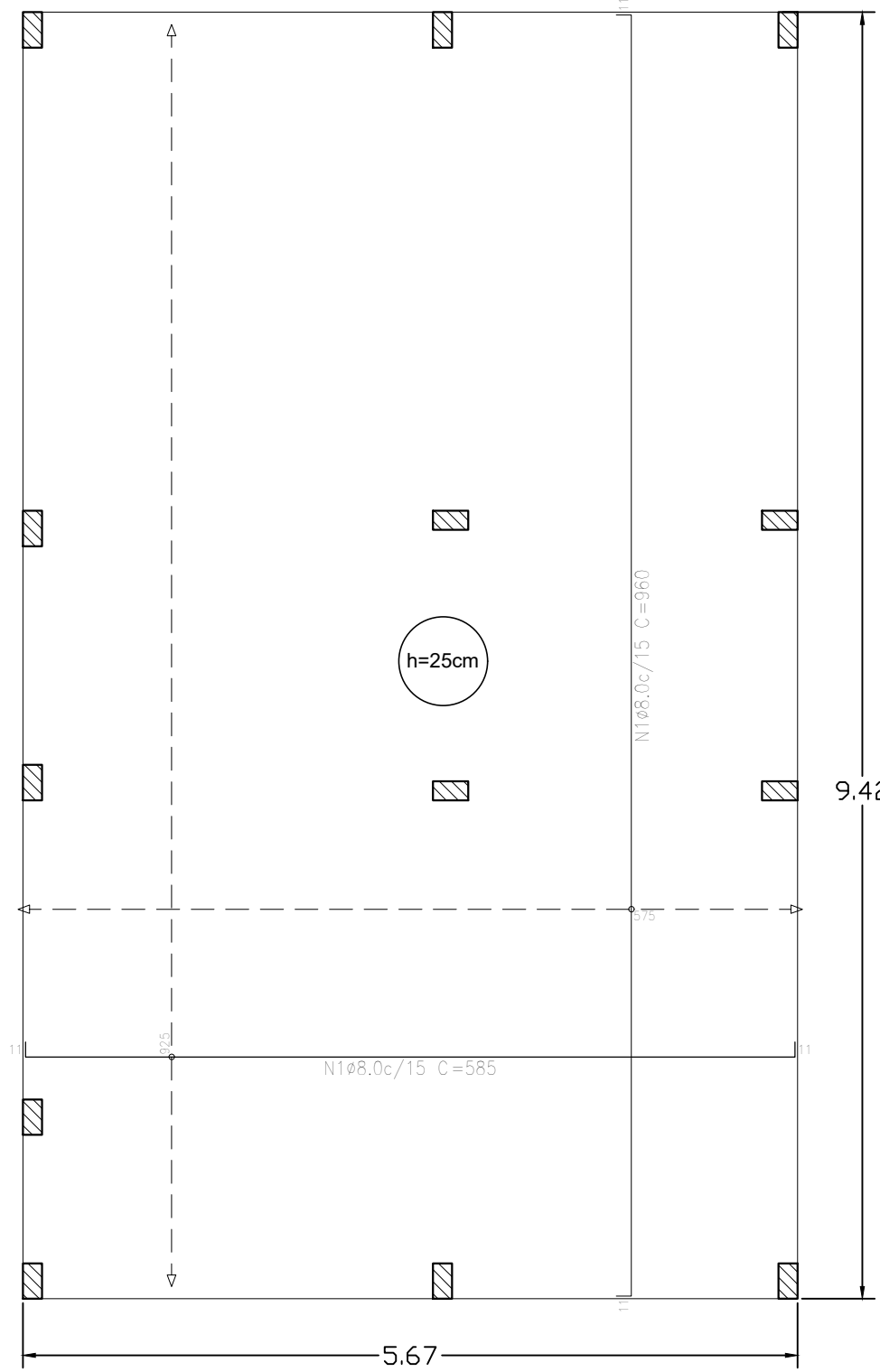

Elemento	Pos.	Diam.	Q.	Dob.	Ret.	Dob.	Comp.	Total	CA-50	CA-60
Armadura longitudinal inferior	1	ø8,0	60	11	563	11	585	35100	138,65	
Total:									138,65	
ø8,0:									138,65	0,0
Total:									138,65	0,0

Resumo Aço	Comp. total	Peso
Térreo	(m)	(kg)
Armadura longitudinal inferior		
CA-50	ø8,0: 351,0	138,65

Elemento	Pos.	Diam.	Q.	Dob.	Ret.	Dob.	Comp.	Total	CA-50	CA-60
Armadura transversal inferior	1	ø8,0	36	11	938	11	960	34560	136,51	
Total:									136,51	
ø8,0:									136,51	0,0
Total:									136,51	0,0

Resumo Aço	Comp. total	Peso
Térreo	(m)	(kg)
Armadura transversal inferior		
CA-50	ø8,0: 345,6	136,51

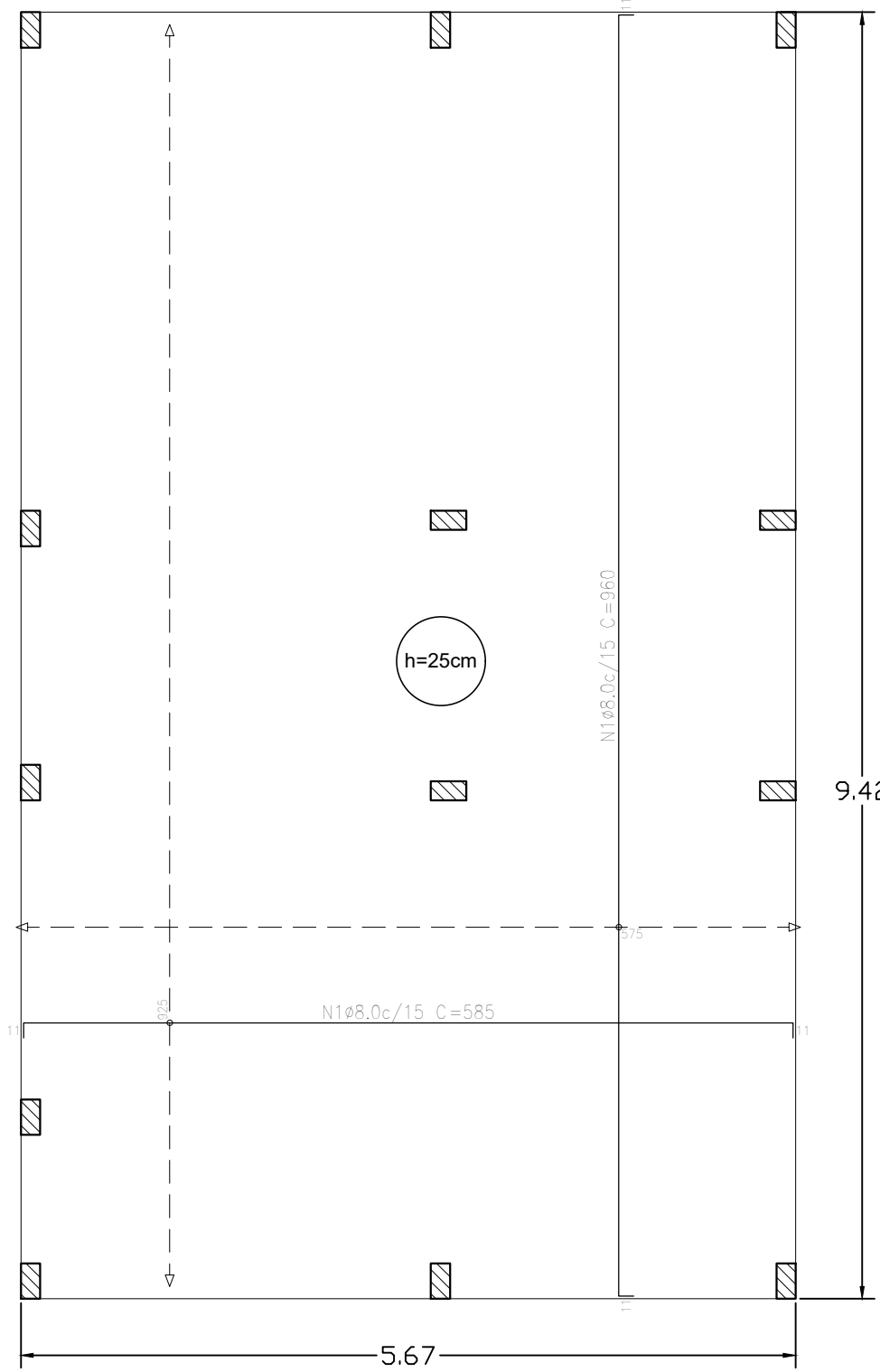

Elemento	Pos.	Diam.	Q.	Dob.	Ret.	Dob.	Comp.	Total	CA-50	CA-60
Armadura longitudinal superior	1	ø8,0	60	11	563	11	585	35100	138,65	
Total:									138,65	
ø8,0:									138,65	0,0
Total:									138,65	0,0

Resumo Aço	Comp. total	Peso
Térreo	(m)	(kg)
Armadura longitudinal superior		
CA-50	ø8,0: 362,7	143,27

Elemento	Pos.	Diam.	Q.	Dob.	Ret.	Dob.	Comp.	Total	CA-50	CA-60
Armadura transversal superior	1	ø8,0	36	11	938	11	960	34560	136,51	
Total:									136,51	
ø8,0:									136,51	0,0
Total:									136,51	0,0

Resumo Aço	Comp. total	Peso
Térreo	(m)	(kg)
Armadura transversal superior		
CA-50	ø8,0: 345,60	136,51

Elemento	Pos.	Diam.	Q.	Dob.	Ret.	Dob.	Comp.	Total	CA-50	CA-60
Armadura transversal superior	1	ø8,0	36	11	938	11	960	34560	136,51	
Total:									136,51	
ø8,0:									136,51	0,0
Total:									136,51	0,0

Características dos materiais	
fck (MPa)	20
Ecs (MPa)	21287
Abatimento (cm)	10+2
Dimensão máxima do agregado = 19 mm	

RADIER ARMADURA LONGITUDINAL E TRANSVERSAL INFERIOR - NÍVEL 0  
ESC: 1/50

RADIER ARMADURA LONGITUDINAL E TRANSVERSAL SUPERIOR - NÍVEL 0  
ESC: 1/50

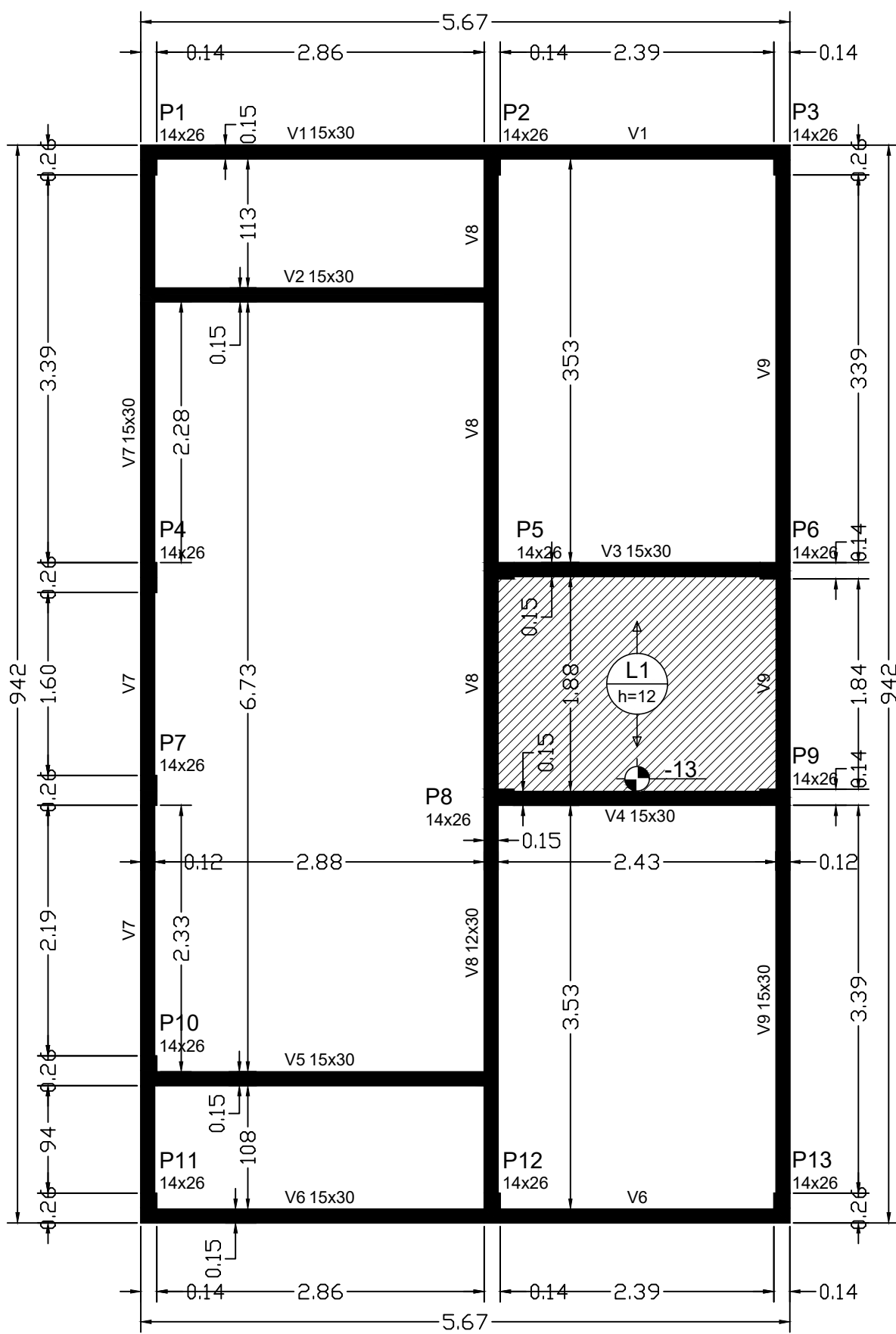

FORMA PAVIMENTO NÍVEL 1 TETO (NÍVEL 265)  
ESC: 1/50

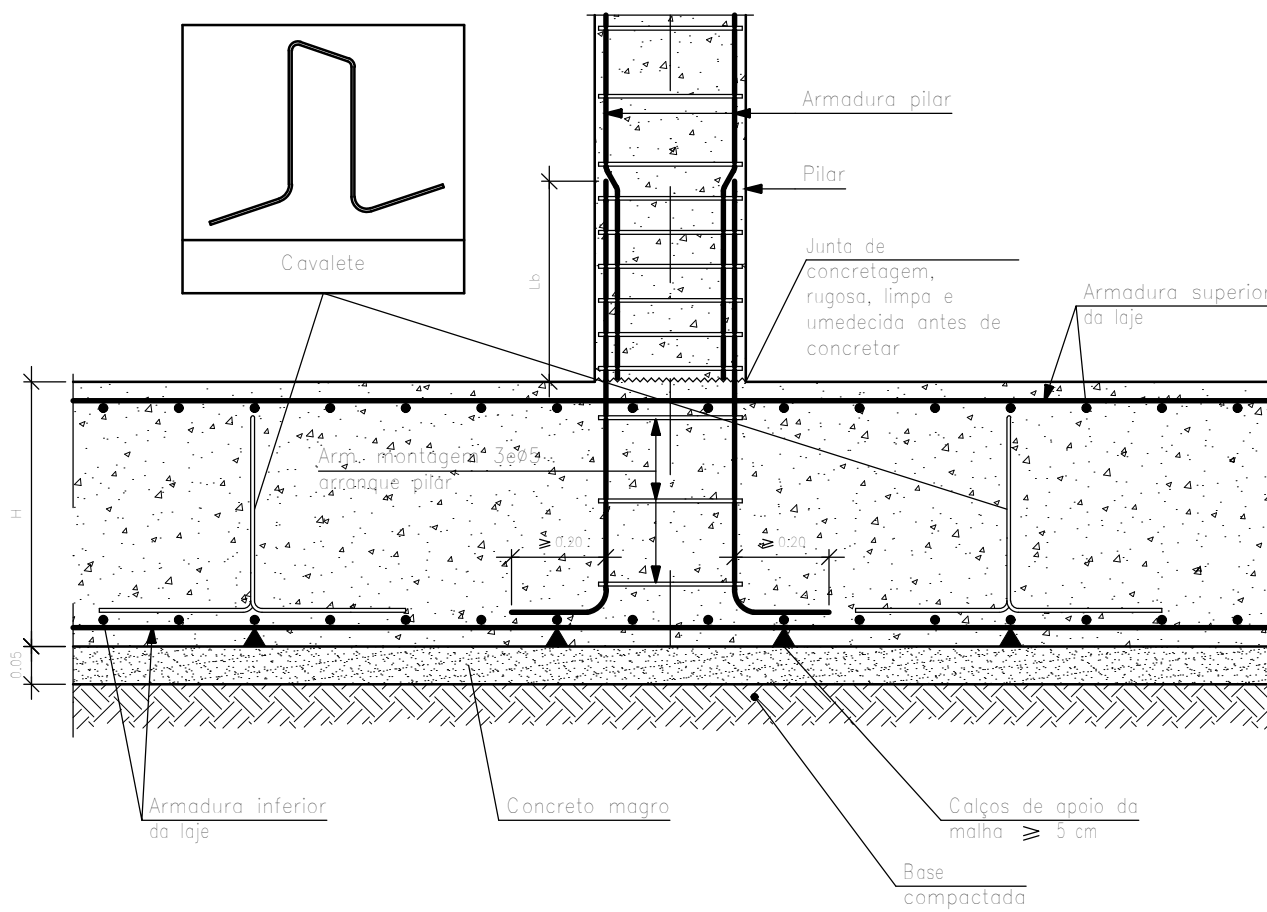

DETALHE ENCONTRO PILAR COM O RADIER  
ESC: 1/50

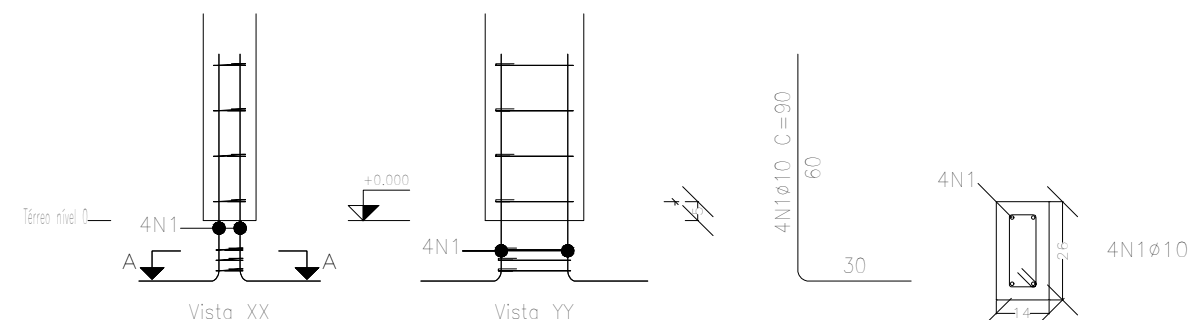

ARRANQUE DOS PILARES  
ESC: 1/50

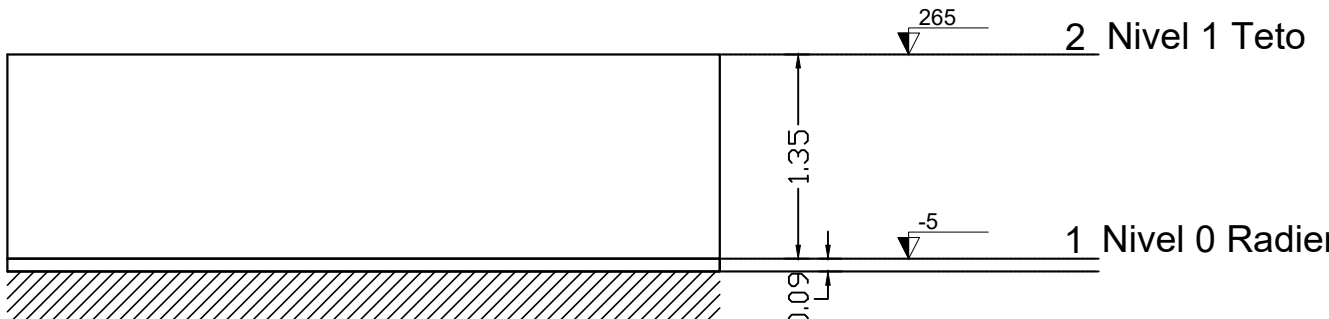

CORTE ESQUEMÁTICO Y-Y  
ESC: 1/100

Nome	Tipo	Altura (cm)	Elevação (cm)	Nível (cm)	Sobrecarga (kgf/m²)
L1	Pré-moldada	12	-13	252	582

Características dos materiais	
fck (MPa)	20
Ecs (MPa)	21287
Abatimento (cm)	10,00
Dimensão máxima do agregado = 19 mm	

Nome	Seção (cm)	Elevação (cm)	Nível (cm)
V1	15x30	0	265
V2	15x30	0	265
V3	15x30	0	265
V4	15x30	0	265
V5	15x30	0	265
V6	15x30	0	265
V7	15x30	0	265
V8	15x30	0	265
V9	15x30	0	265

Nome	Seção (cm)	X (cm)	Y (cm)	Posição	Carga Máx. (tf)
P1	14x26	1.00	923.00	A-1	3.69
P2	14x26	301.00	923.00	A-2	5.41
P3	14x26	554.00	923.00	A-3	2.61
P4	14x26	1.00	558.00	B-1	3.21
P5	14x26	307.00	554.00	B-2	5.61
P6	14x26	548.00	554.00	B-3	5.00
P7	14x26	1.00	372.00	C-1	1.77
P8	14x26	307.00	366.00	C-2	5.51
P9	14x26	548.00	366.00	C-3	5.01
P10	14x26	1.00	127.00	D-1	3.12
P11	14x26	1.00	7.00	E-1	1.87
P12	14x26	301.00	7.00	E-2	5.36
P13	14x26	554.00	7.00	E-3	2.65

Elemento	Pos.	Diam.	Q.	Esquema (cm)	Comp. (cm)	Total (cm)	CA-50 (kg)	CA-60 (kg)
P1=P2=P3=P4=P7	1	ø10	4		90	360	2,2	
P10=P11=P12=P13	2	ø5	3		63	189		0,3
Total (kg):								
ø5: 0,0								
ø10: 28,6								
Total: 28,6								

Pos.	Diam.	Q.	Comp. (cm)	Total (cm)	Peso (kg)
1	ø10	4	90	360	4680
2	ø5	3	63	189	2457

Documento assinado digitalmente:  
MAYLLY CRISTINA SANTOS DOS REIS  
Data: 30/09/2025 11:30:59 -0300  
Verifique em: https://validador.digov.br/

REVISÃO	EMISSÃO	OBSERVAÇÕES
REVISÕES		



SECRETARIA DE OBRAS E INFRAESTRUTURA  
RUA SÍTIO NEGREIRO, Nº 013 BA-013, DISTRITO DE CONCEIÇÃO, SALINAS DA MARGARIDA - BA  
PORTARIA Nº 001/2025

RESPONSÁVEL TÉCNICO  
DILMA MARIA SANTANA DE JESUS  
CREA BA: 051560367-3

PREFEITURA MUNICIPAL DE SALINAS DA MARGARIDA  
SECRETARIA DE OBRAS E INFRAESTRUTURA - SEINFRA  
DEPARTAMENTO DE ENGENHARIA E ARQUITETURA  
Rua Lúcio Pena, S/n - Centro, Salinas da Margarida - BA, CEP: 44.450-000

PROJETO BÁSICO FNHIS SUB-50  
PROJETO ESTRUTURAL: LOCAÇÃO FUNDAÇÃO E FÔRMAS

Endereço da obra: RUA SÍTIO NEGREIRO, Nº 013 BA-013, DISTRITO DE CONCEIÇÃO, SALINAS DA MARGARIDA - BA

FNHIS SUB-50: MINHA CASA MINHA VIDA SALINAS  
MCMV SÍTIO NEGREIROS

Referência: PROJETO HABITAÇÃO DE INTERESSE SOCIAL - MINHA CASA MINHA VIDA SALINAS

Desenho: SEINFRA

Gestão: PREFEITA MARIA DE FÁTIMA PEPE CERQUEIRA

folha 03|07  
revisão 00  
escala INDICADAS  
data JUL/2025

seinfra@gmail.com

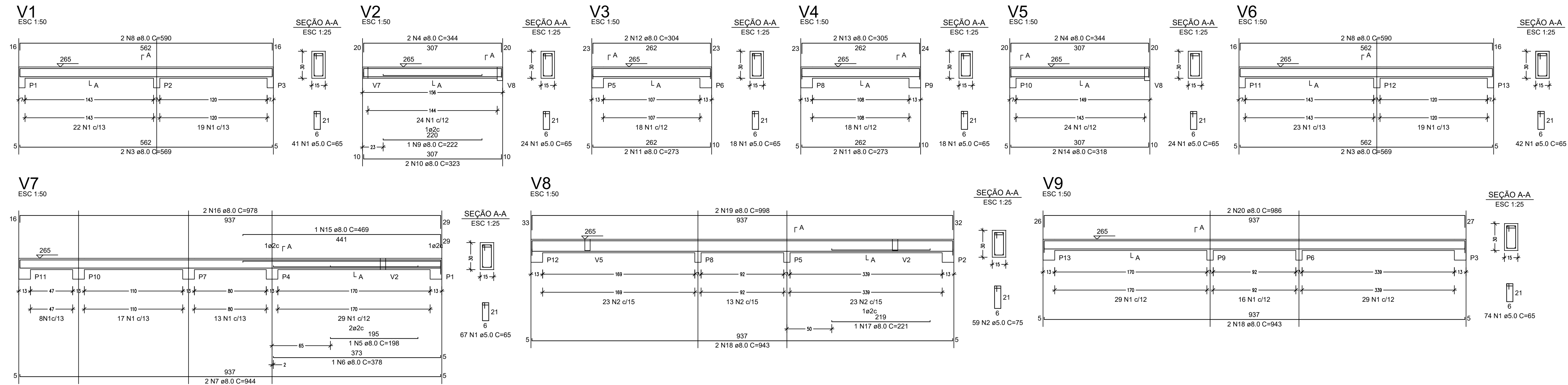

RELAÇÃO DO AÇO - VIGAS NÍVEL 1 TETO

V1	V2	V3			
V4	V5	V6			
V7	V8	V9			
AÇO	N	DIAM (mm)	QUANT	C.UNIT (cm)	C.TOTAL (cm)
CA60	1	5.0	308	65	20020
CA50	2	5.0	59	75	4425
	3	8.0	4	569	2276
	4	8.0	4	344	1376
	5	8.0	1	198	198
	6	8.0	1	378	378
	7	8.0	2	944	1888
	8	8.0	4	590	2360
	9	8.0	1	222	222
	10	8.0	2	323	646
	11	8.0	4	273	1092
12	8.0	2	304	608	
13	8.0	2	305	610	
14	8.0	2	318	636	
15	8.0	1	469	469	
16	8.0	2	978	1956	
17	8.0	1	221	221	
18	8.0	4	943	3772	
19	8.0	2	998	1996	
20	8.0	2	986	1972	

RELAÇÃO DO AÇO - PILARES NÍVEL 1 TETO

13xP1

AÇO	N	DIAM (mm)	QUANT	C.UNIT (cm)	C.TOTAL (cm)
CA60	1	5.0	299	71	21229
CA50	2	10.0	52	267	13884

RESUMO DO AÇO

AÇO	DIAM (mm)	C.TOTAL (m)	PESO + 0% (kg)
CA50	10.0	138.8	85.6
CA60	5.0	212.3	32.7

PESO TOTAL (kg)	
CA50	85.6
CA60	32.7

Volume de concreto (C-20) = 1.28 m³

Área de forma = 28.08 m²

RESUMO DO AÇO

AÇO	DIAM (mm)	C.TOTAL (m)	PESO + 0% (kg)
CA50	8.0	61.2	24.17
CA60	8.0	165.6	65.3
CA60	5.0	244.5	37.7
PESO TOTAL (kg)			
CA50	80.3		
CA60	37.7		
Volume de concreto (C-20) = 2.67 m³			
Área de forma = 32.67 m²			

ARMAÇÃO POSITIVA LAJES PAV. NÍVEL 1 TETO

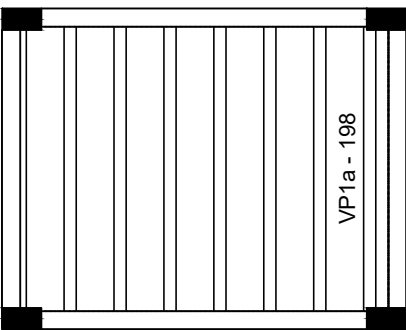
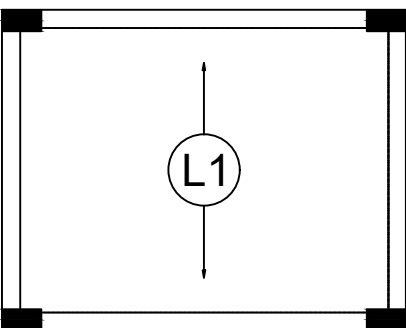

PLANTA VIGOTAS PRÉ-MOLDADAS

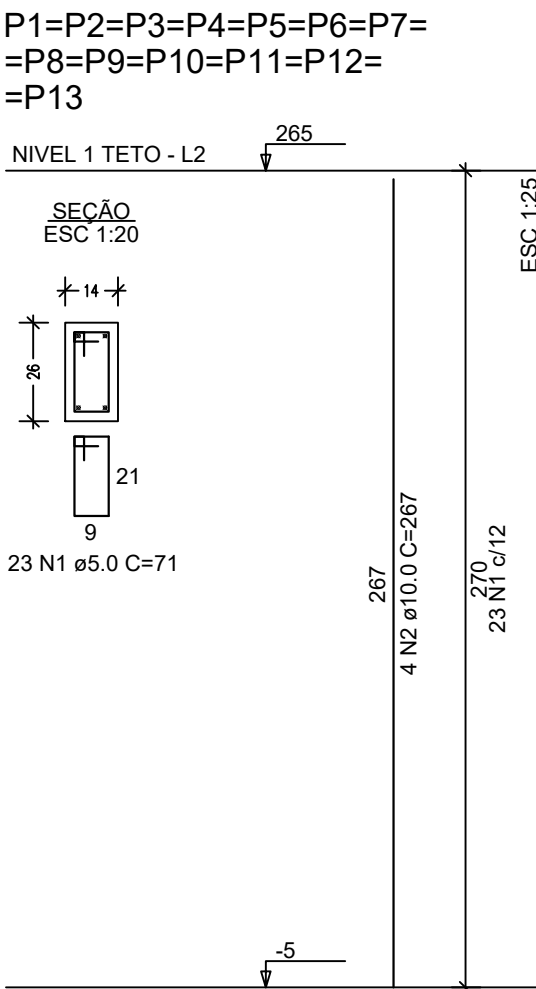

Documento assinado digitalmente  
MARELY CRISTINA SANTOS DOS REIS  
Data: 25/08/2025 17:05:12 -0300  
Verifique em <https://validar.it.gov.br/>

Documento assinado digitalmente  
DALMA MARA SANTANA DE JESUS  
Data: 25/08/2025 17:05:13 -0300  
Verifique em <https://validar.it.gov.br/>

REVISÃO	EMIÇÃO	OBSERVAÇÕES
REVISÕES		



SECRETARIA DE OBRAS E INFRAESTRUTURA MARELY CRISTINA SANTOS DOS REIS PORTARIA Nº007/2025	RESPONSÁVEL TÉCNICO DALMA MARA SANTANA DE JESUS CREA BA- 051560367-3
--	--



PROJETO BÁSICO FNHIS SUB-50  
PROJETO ESTRUTURAL: ARMADURAS NÍVEL 1 TETO



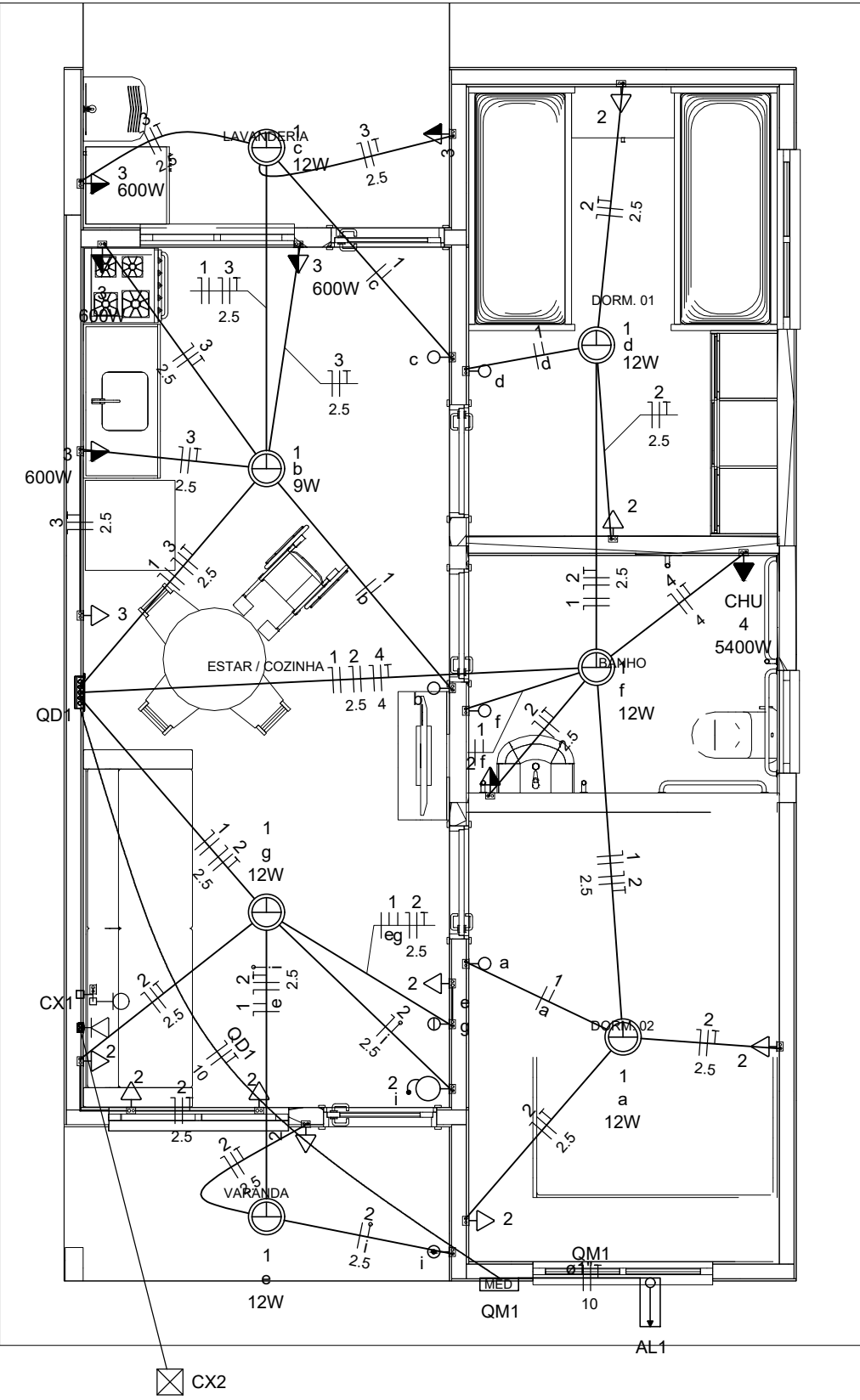

Legenda	
	Caixa 2x4" de embutir
	Caixa de passagem
	Entrada de serviço
	Espera para rede lógica a 0,30m do piso
	Interruptor simples 1 tecla - 1,10m do piso
	Interruptor simples 2 teclas - 1,10m do piso
	Lâmpada Led 12W A60
	Lâmpada Led 9W A60
	Ponto de TV a 0,30m do piso
	Pulsador de campainha 1 tecla - 1,10m do piso
	Quadro de distribuição
	Quadro de medição
	Timbre
	Tomada alta a 2,20m do piso
	Tomada baixa a 0,30m do piso
	Tomada média a 1,10m do piso

Legenda de condutos	
Elétrica	
	Direta
	Teto
	Alta
	Baixa
	Piso
Lógica	
	Piso
TV Cabo	
	Direta

Quadro de Cargas (AL1)																	
Circuito	Descrição	Esquema	Método de inst.	Tensão (V)	Pot. total. (VA)	Pot. total. (W)	Fases	Pot. - R (W)	Pot. - S (W)	Pot. - T (W)	FCT	FCA	In' (A)	Ip (A)	Seção (mm2)	Ic (A)	Icc (kA)
QM1		F+N+T	B1	220 V	10716	10281	R	10281			1.00	1.00	47.3	47.3	10	75.0	3
TOTAL					10716	10281	R	10281	0	0							

Quadro de Cargas (QM1)																	
Circuito	Descrição	Esquema	Método de inst.	Tensão (V)	Pot. total. (VA)	Pot. total. (W)	Fases	Pot. - R (W)	Pot. - S (W)	Pot. - T (W)	FCT	FCA	In' (A)	Ip (A)	Seção (mm2)	Ic (A)	Icc (kA)
QD1		F+N+T	B1	220 V	10716	10281	R	10281			1.00	1.00	47.3	47.3	10	57.0	3
TOTAL					10716	10281	R	10281	0	0							

Quadro de Cargas (QD1)																			
Circuito	Descrição	Esquema	Método de inst.	Tensão (V)	Iluminação (W)				Tomadas (W)				Pot. total. (VA)	Pot. total. (W)	Fases	Pot. - R (W)	Pot. - S (W)	Pot. - T (W)	FCT
					9	12	0	100	600	5400									
1	Iluminação	F+N	B1	220 V	1	6						116	81	R	81				1.00
2	Tomadas de Uso Geral	F+N+T	B1	220 V				1	10			1111	1000	R	1000				1.00
3	Tomadas Coz e Lav	F+N+T	B1	220 V				2	4			2889	2600	R	2600				1.00
4	Chuveiro Elétrico	F+N+T	B1	220 V						1		5400	5400	R	5400				1.00
5	Reserva	F+N+T	B1	220 V								600	600	R	600				1.00
6	Reserva	F+N+T	B1	220 V								600	600	R	600				1.00
TOTAL					1	6	1	12	4	1		10716	10281	R	10281	0	0		

Quadro de Demanda (AL1)			
Tipo de carga	Potência instalada (kVA)	Fator de demanda (%)	Demanda (kVA)
Iluminação e TUG's (Casas e apartamentos)	1.23	75.00	0.92
Uso Específico	9.49	100.00	9.49
TOTAL			10.41

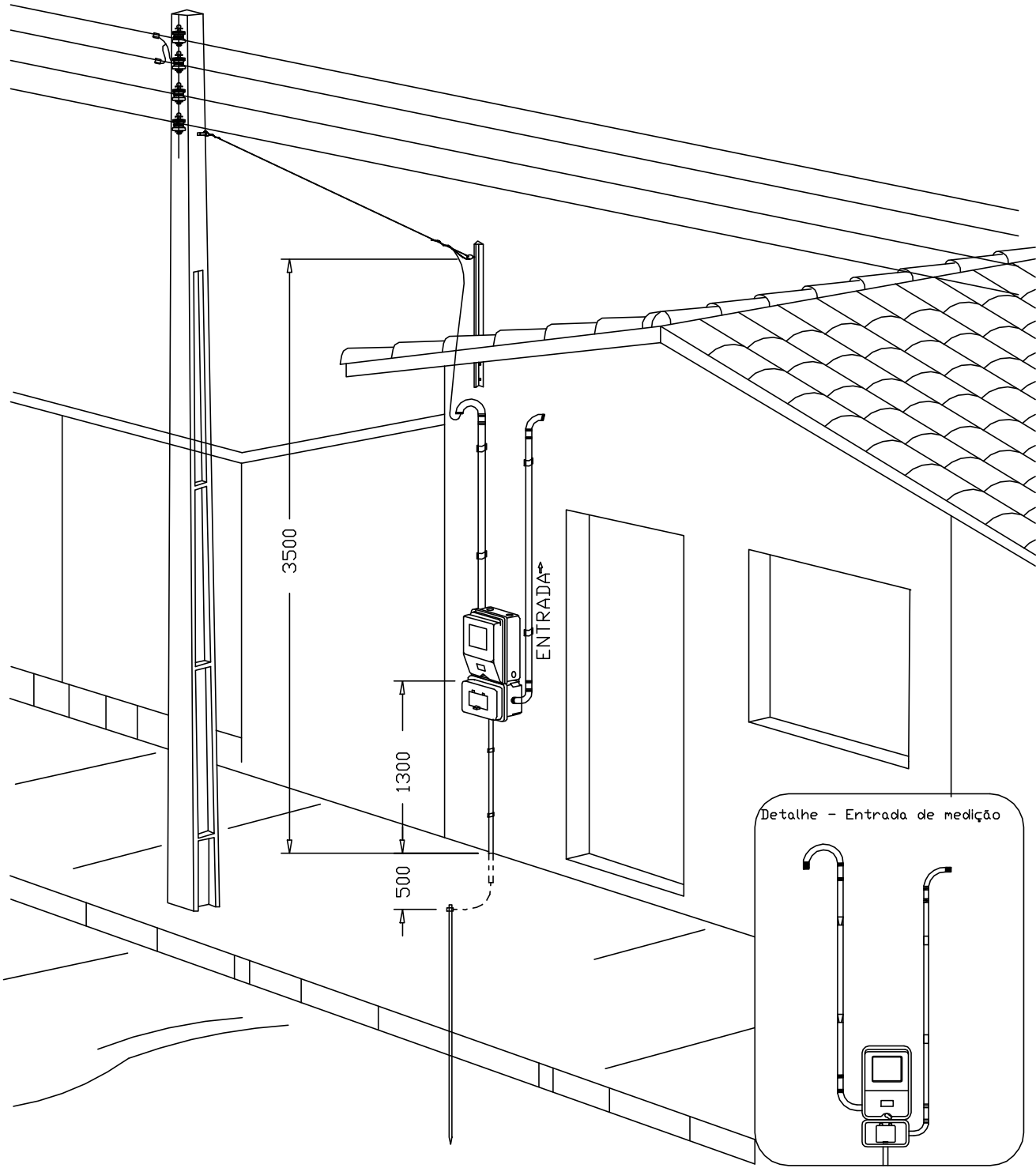
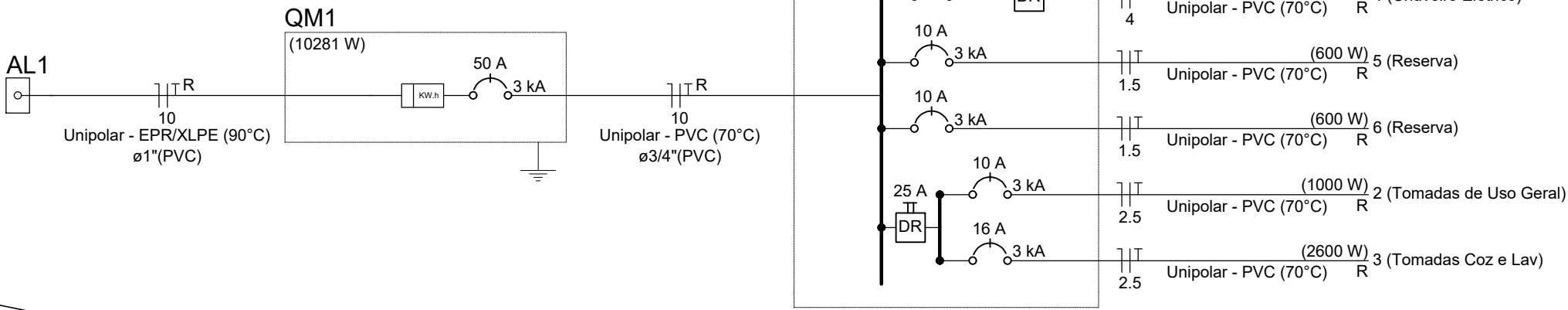

Documento assinado digitalmente  
MAELLY CRISTINA SANTOS DOS REIS  
Data: 19/08/2025 14:28:54 -0300  
Verifique em https://validar.iti.gov.br

Documento assinado digitalmente  
DALMA MARIA SANTANA DE JESUS  
Data: 19/08/2025 15:04:18 -0300  
Verifique em https://validar.iti.gov.br

REVISÃO	EMIÇÃO	OBSERVAÇÕES
REVISÕES		
SECRETÁRIA DE OBRAS E INFRAESTRUTURA MAELLY CRISTINA SANTOS DOS REIS PORTARIA N°007/2025		RESPONSÁVEL TÉCNICO DALMA MARIA SANTANA DE JESUS CREA BA: 051560367-3

**PREFEITURA MUNICIPAL DE SALINAS DA MARGARIDA**  
SECRETARIA DE OBRAS E INFRAESTRUTURA - SEINFRA  
DEPARTAMENTO DE ENGENHARIA E ARQUITETURA  
Rua Lídio Pena, S/n - Centro, Salinas da Margarida - BA, CEP: 44.450-000

## PROJETO BÁSICO FNHIS SUB-50

## PROJETO DE INSTALAÇÕES ELÉTRICAS

endereço da obra  
RUA SÍTIO NEGREIRO, Nº 013 BA-013, DISTRITO DE CONCEIÇÃO, SALINAS DA MARGARIDA - BA

**FNHIS SUB-50: MINHA CASA MINHA VIDA SALINAS**  
**MCMV SÍTIO NEGREIROS**

referência  
PROJETO HABITAÇÃO DE INTERESSE SOCIAL - MINHA CASA MINHA VIDA SALINAS  
gestão  
PREFEITA MARIA DE FÁTIMA PEPE CERQUEIRA

desenho  
SEINFRA  
data  
JUL /2025

folha  
**05|07**

revisão  
00  
escala  
INDICADAS  
data  
JUL /2025

Aérea medição monofásica- Padrão econômico

DESENHO: 27



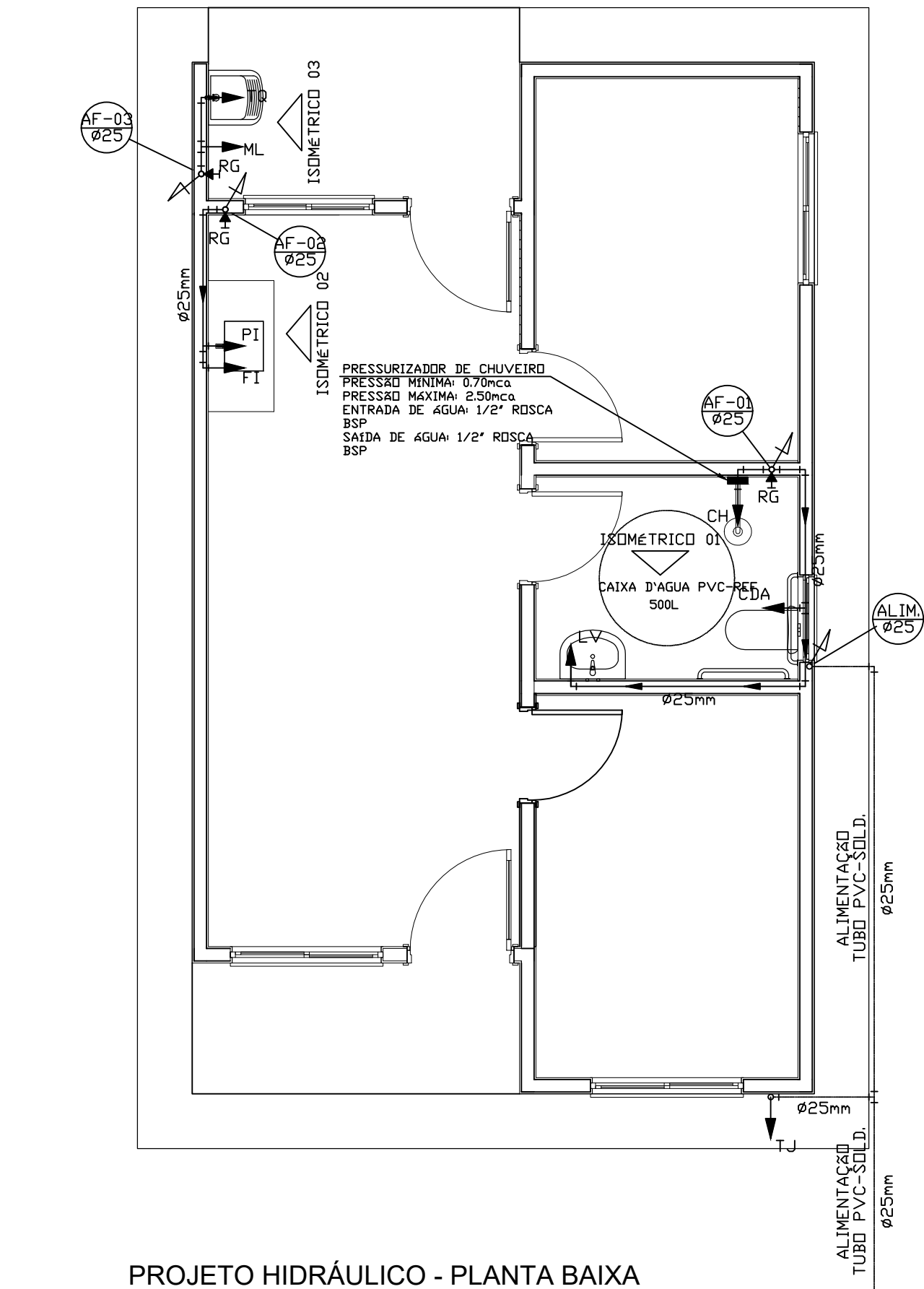

PROJETO HIDRÁULICO - PLANTA BAIXA  
ESCALA 1:50

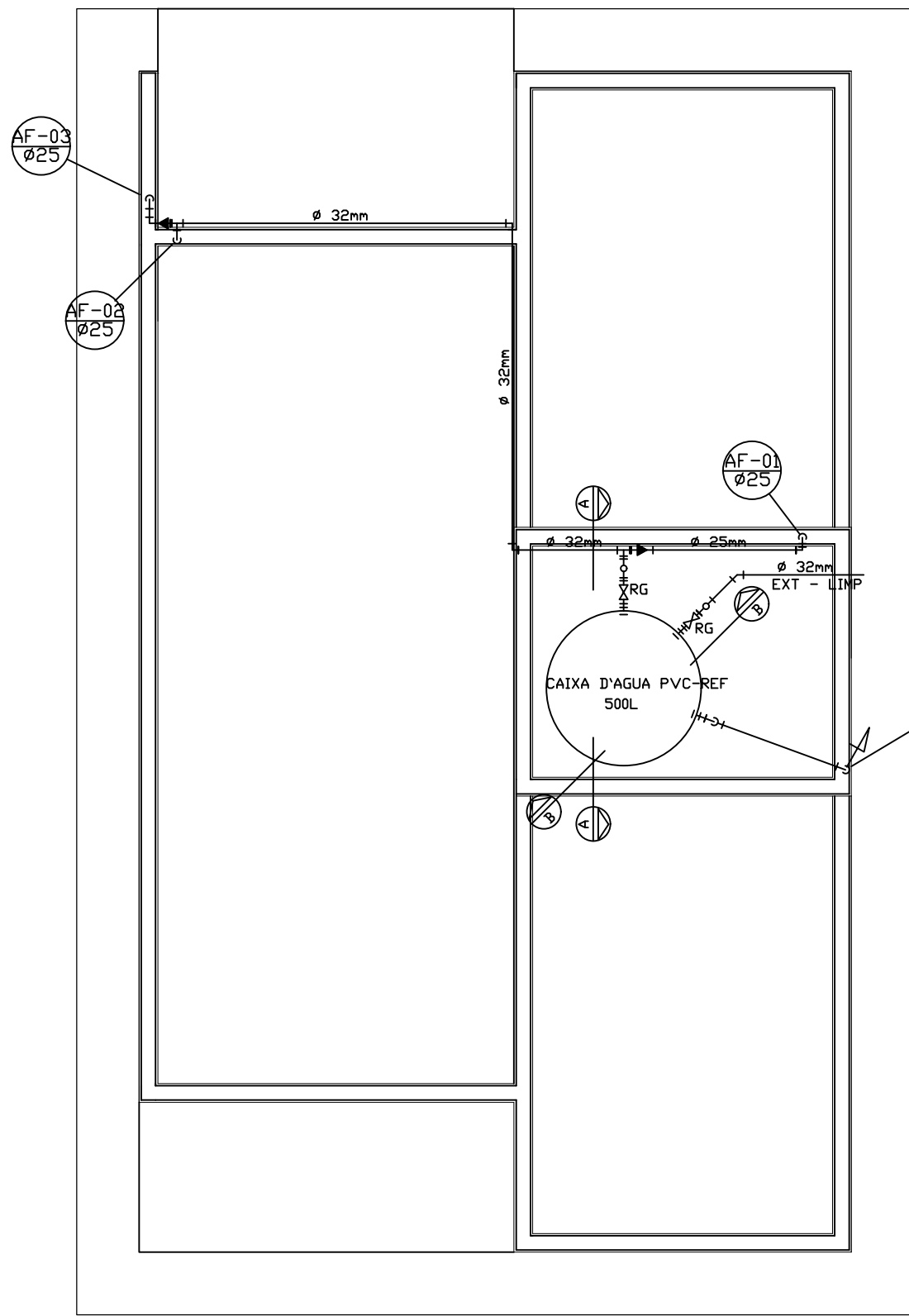

PROJETO HIDRÁULICO - BARRILETE  
ESCALA 1:50

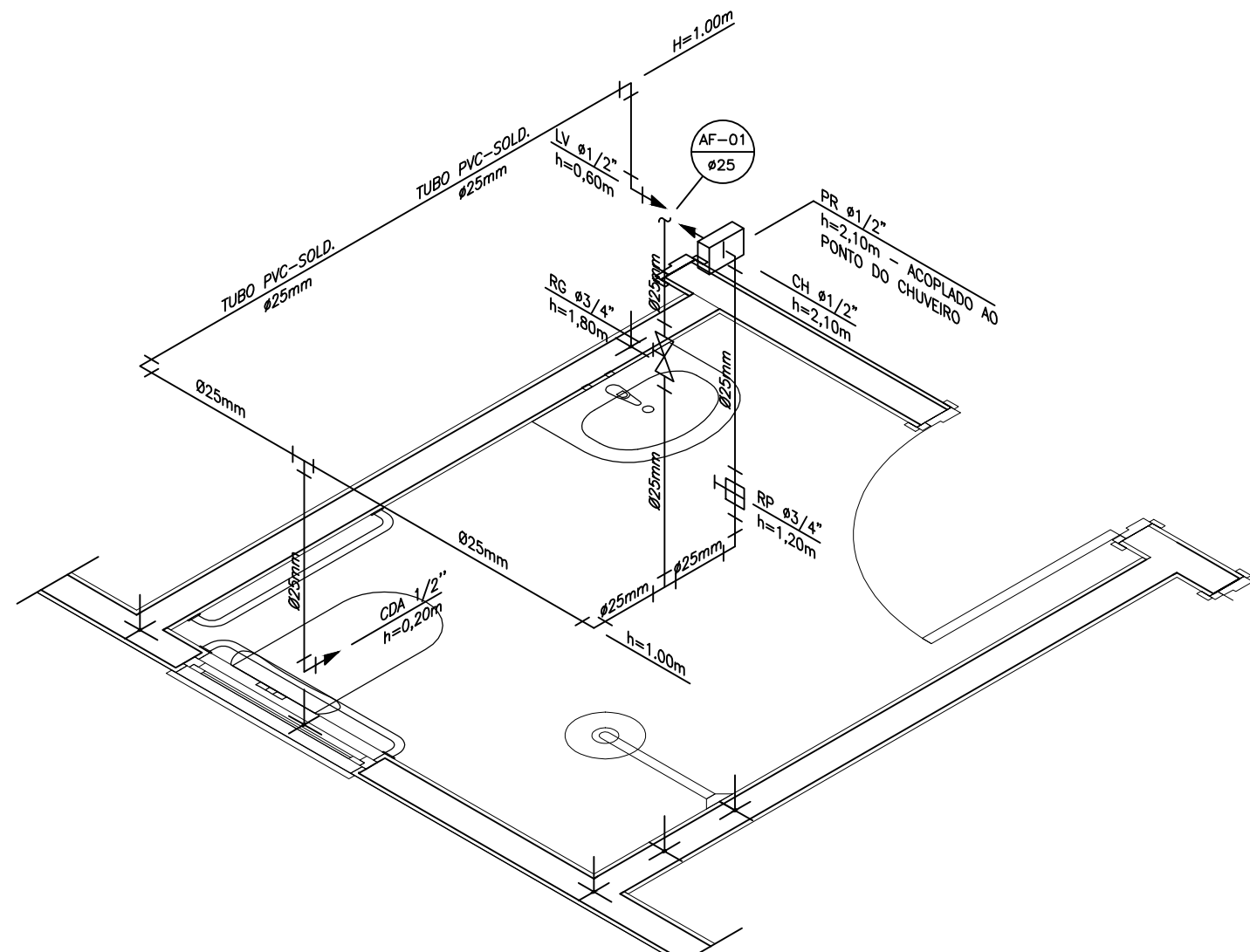

DETALHE ISOMÉTRICO - 01  
ESCALA 1:25

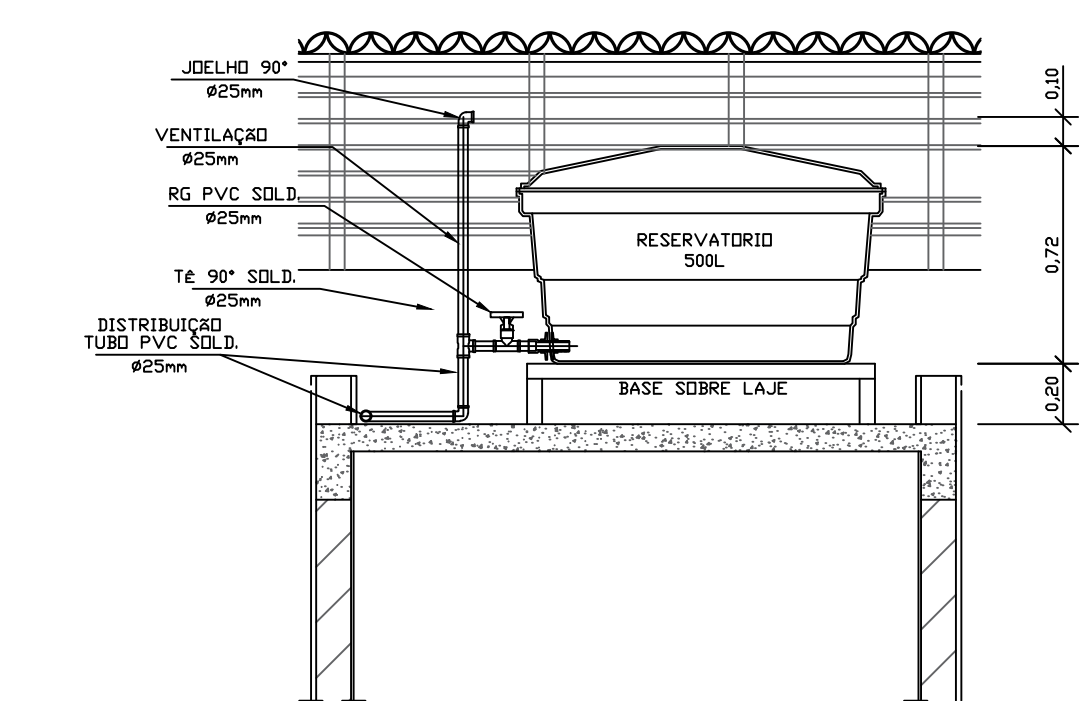

CORTE A-A  
ESCALA 1:25

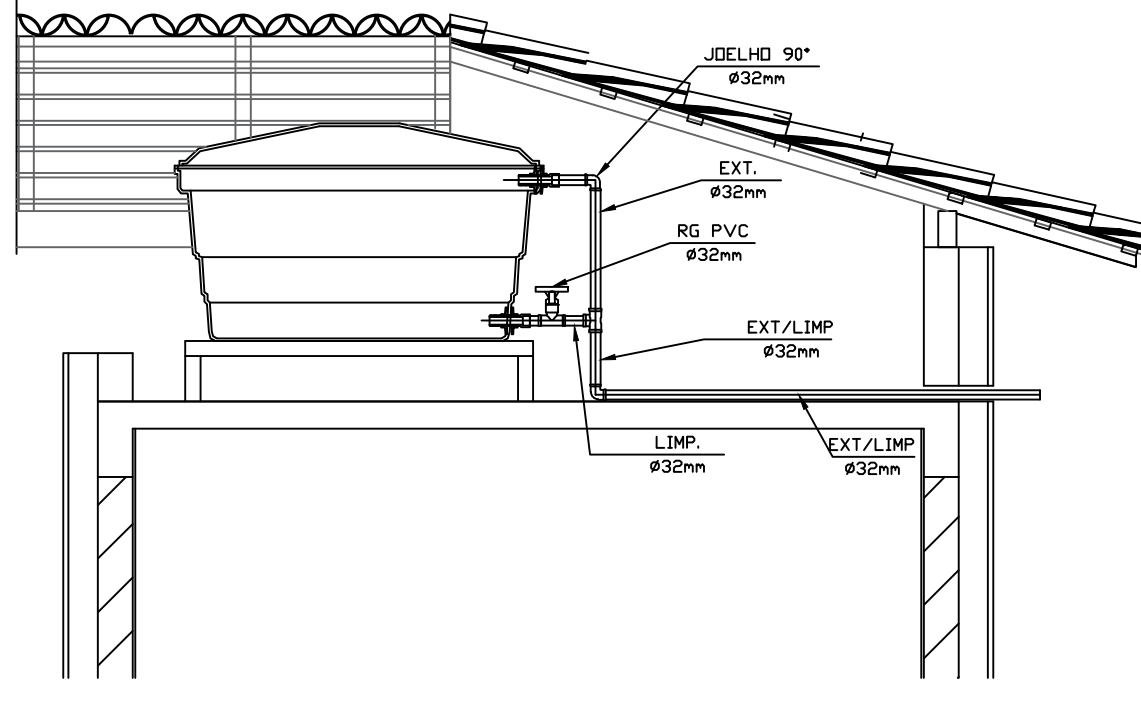

CORTE B-B  
ESCALA 1:25

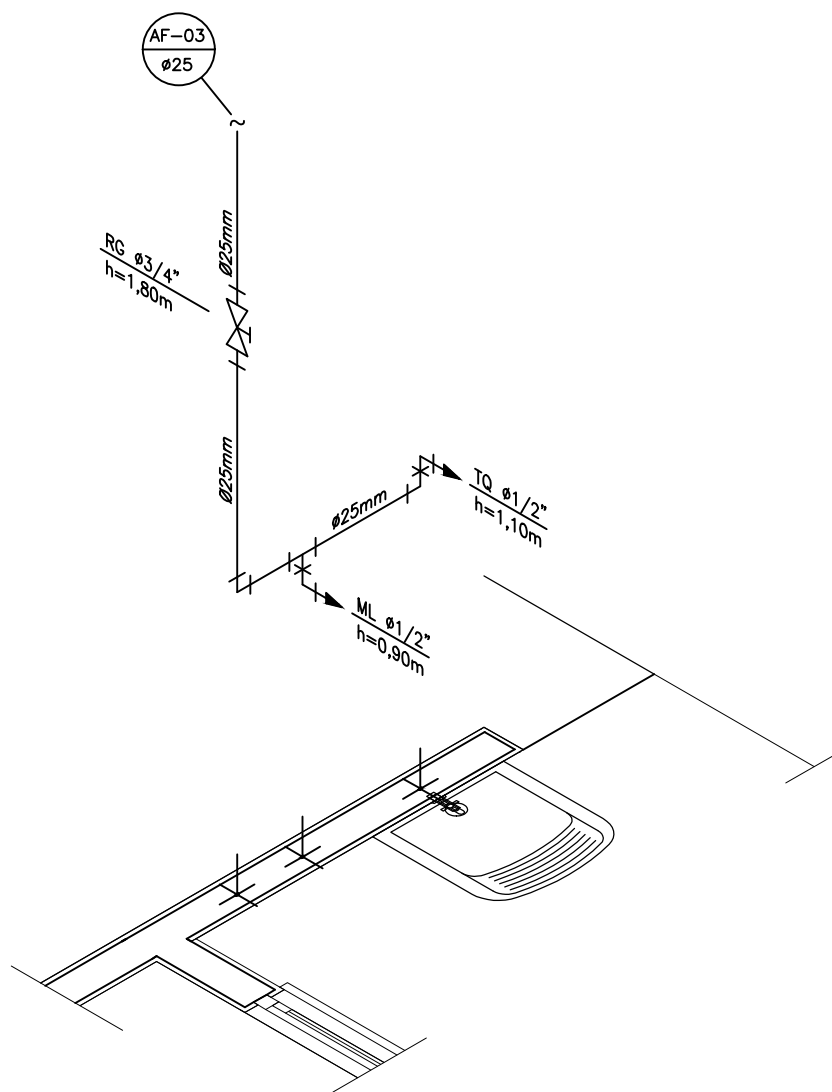

DETALHE ISOMÉTRICO - 03  
ESCALA 1:25

INSTALAÇÃO HIDRÔMETRO - PADRÃO	
Tabela 4.4 NBR 5626/ NBR 8193	
Valor da vazão máxima (Q <sub>máx</sub> ) em m <sup>3</sup> /h	Diâmetro nominal DN
1,5	15 a 20
3,0	15 a 20
5,0	20
7,0	25
10,0	25
20,0	40
3,0	50

DETALHE 01 - CAVALETE HIDRÁULICO  
ESCALA 1:50

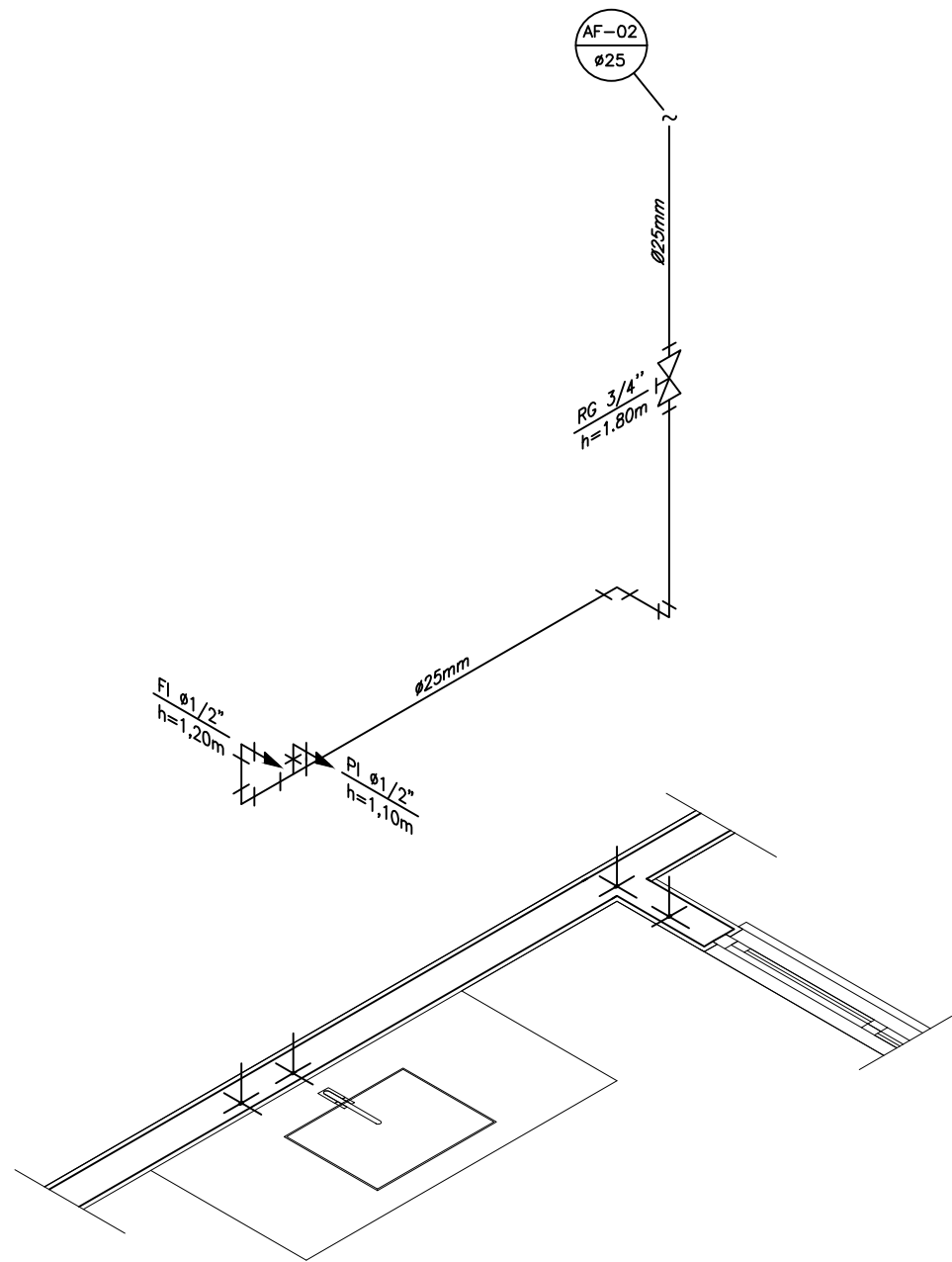

DETALHE ISOMÉTRICO - 02  
ESCALA 1:25

## NOTAS

- NOTAS GERAIS:
- 1.0 –As instalações de água fria deverão obedecer as normas da ABNT: NBR 5626 de NOV./1982 e atender as exigências técnicas mínimas de higiene, segurança, economia e conforto dos usuários.
- 2.0 –Foi projetado um sistema de alimentação de forma indireta abastecida pela rede da concessionária que contará com três reservatórios, sendo um inferior com capacidade de 8.670l e, os outros dois, elevados com capacidade de 2.500l cada um, totalizando 13.670l. O sistema de alimentação deverá ser instalado de modo a manter a vazão máxima do tubo alimentador da concessionária considerando sua seção plena.
- 3.0 –Deverão ser utilizados nos pontos de saídas das sub-ramais conexões (tais como: joelhos, luvas ou tes onde indicadas) da série azul com bucha de latão nas bitolas conforme dimensionadas em projeto.
- 4.0 –Foi adotado o uso de caixa de descarga acoplada em todo projeto.
- 5.0 –QUANTO AOS TUBOS E CONEXÕES:
- 5.1 –Tubos e conexões em PVC-SOLDÁVEL.
- 5.1.1 –Foram considerados tubos e conexões em pvc-soldável da marca TIGRE ou similar, em todo o projeto exceto onde indicado.
- 5.1.2 –Todos os diâmetros estão em milímetros conforme projeto exceto onde indicado.
- 5.1.3 –Deverão ser utilizados metais sem acabamentos em lugares como barrilete e caixa de registro da marca DECA modelo 1502 B ou similar da FABRIMAR.
- 5.1.4.1 –MODO DE SOLDAGEM:
- a –Verificar se a bolsa da conexão e a ponta dos tubos a ligar estão perfeitamente limpas e por meio de uma lixa Nº100 tirar o brilho das superfícies a serem soldadas, com o objetivo de melhorar a condição de ataque do adesivo.
- b –Limpar as superfícies ligadas com solução limpadora eliminando as impurezas e gorduras que poderão impedir a posterior ação do adesivo.
- c –Proceder a distribuição uniforme do adesivo nas superfícies tratadas. Aplicar o adesivo primeiro na bolsa e, depois, na ponta.
- d –O adesivo não deve ser aplicado em excesso, pois tratando-se de um solvente ele origina um processo de dissolução do material.
- O adesivo não serve para preencher espaços ou fechar furos.
- e –Encaixar as extremidades e remover o excesso de adesivo.
- f –Observar que o encaixe seja bastante justo (quase impraticável sem o adesivo) pois sem pressão não se estabelece a soldagem. Aguarde o tempo de soldagem de 12 horas, no mínimo, para colocar a rede em carga (pressão).
- 5.1.4.2 –QUANTO A EXECUÇÃO DAS JUNTAS-SOLDAS:
- 5.1.4.3 –LISTA DE MATERIAIS:
- a –Lixa de pano Nº100
- b –Arco de serra
- c –Lima
- d –Estopa branca
- e –Solução limpadora
- f –Adesivo plástico
- g –Fita vedã rosca (para os pontos em contatos com rosca)
- 5.1.5 –Instale sempre tubos e conexões de uma mesma marca, dessa forma evitaremos problemas de folga ou dificuldade de encaixe que poderão surgir.
- 5.2 –Os diâmetros dos tubos e conexões de pvc-soldável correspondem aos diâmetros externos, dessa forma os tubos em pvc-soldável correspondem em polegadas aos diâmetros abaixo elacionados:
- | PVC-SOLDÁVEL (mm) | PVC-ROSCÁVEL (Ø) | FERRO GALVANIZADO (Ø) |
|-------------------|------------------|-----------------------|
| 20                | 1/2"             | 1/2"                  |
| 25                | 3/4"             | 3/4"                  |
| 32                | 1"               | 1"                    |
| 40                | 1 1/4"           | 1 1/4"                |
| 50                | 1 1/2"           | 1 1/2"                |
| 60                | 2"               | 2"                    |
- 5.3 –Ao realizar a junção do tubo em pvc-soldável e tubos em pvc-roscável, deverá ser realizado com o uso de adaptador fuso e rosca.
- 5.4 –Não é permitido em hipótese alguma o uso de aquecimento para a fabricação de buchas ou curvas devendo ser utilizadas as conexões apropriadas como: luva simples, luva de correr e adaptador solda.

## LEGENDA

- AF Coluna de Água Fria
- ALIM. Tubulação de Alimentação
- DIST. Tubulação de Distribuição
- T.B. Torneira de Boia
- LV Ponto de água para lavatório
- CDA Ponto de água para Caixa de descarga acoplada
- TS Ponto de água
- TL Ponto de água para torneira de limpeza
- TJ Ponto de água para torneira de jardim
- PR Pressurizador (acoplado ao ponto do chuveiro)
- RG Registro de Gaveta
- DN/Ø Diâmetro nominal das peças
- f Luva L.R.A. com bucha de latão 25x1/2"
- f Joelho L.R.A. com bucha de latão 25x1/2"
- Prumada que desce
- Prumada que sobe
- Bucha de Redução
- Nomenclatura da tubulação
- Numeração da tubulação
- Diâmetro da tubulação
- Tubulação de água fria pela parede ou teto
- Tubulação de água fria pelo piso

Documento assinado digitalmente

MAELLY CRISTINA SANTOS DOS REIS

25/08/2025 14:28:54 -0300

Verifique em <https://validar.it.gov.br>

Documento assinado digitalmente

DALMA MARIA SANTANA DE JESUS

25/08/2025 15:05:16 -0300

Verifique em <https://validar.it.gov.br>

REVISÃO EMISSÃO OBSERVAÇÕES

REVISÕES

GOVERNO FEDERAL

Minha Casa Minha Vida

NOVO PAC

CAIXA

BRASIL

UNIAO E RECONSTRUCAO

SECRETARIA DE OBRAS E INFRAESTRUTURA

MAELLY CRISTINA SANTOS DOS REIS

PORTARIA Nº007/2025

RESPONSÁVEL TÉCNICO

DALMA MARIA SANTANA DE JESUS

CREA BA-051580367-3

PREFEITURA MUNICIPAL DE SALINAS DA MARGARIDA

SECRETARIA DE OBRAS E INFRAESTRUTURA - SEINFRA

DEPARTAMENTO DE ENGENHARIA E ARQUITETURA

Rua Lúcio Pena, S/n - Centro, Salinas da Margarida - BA, CEP: 44.450-000

PROJETO BÁSICO FNHIS SUB-50

PROJETO HIDRÁULICO: PLANTA BAIXA E DETALHES

endereço da obra

RUA SÍTIO NEGREIRO, Nº 013 BA-013. DISTRITO DE CONCEIÇÃO, SALINAS DA MARGARIDA - BA

folha

06|07

revisão

00

escala

INDICADAS

data

JUL/2025

referência

PROJETO HABITAÇÃO DE INTERESSE SOCIAL - MINHA CASA MINHA VIDA SALINAS

desenho

SEINFRA

gestão

PREFEITA MARIA DE FÁTIMA PEPE CERQUEIRA

seinfra@gmail.com



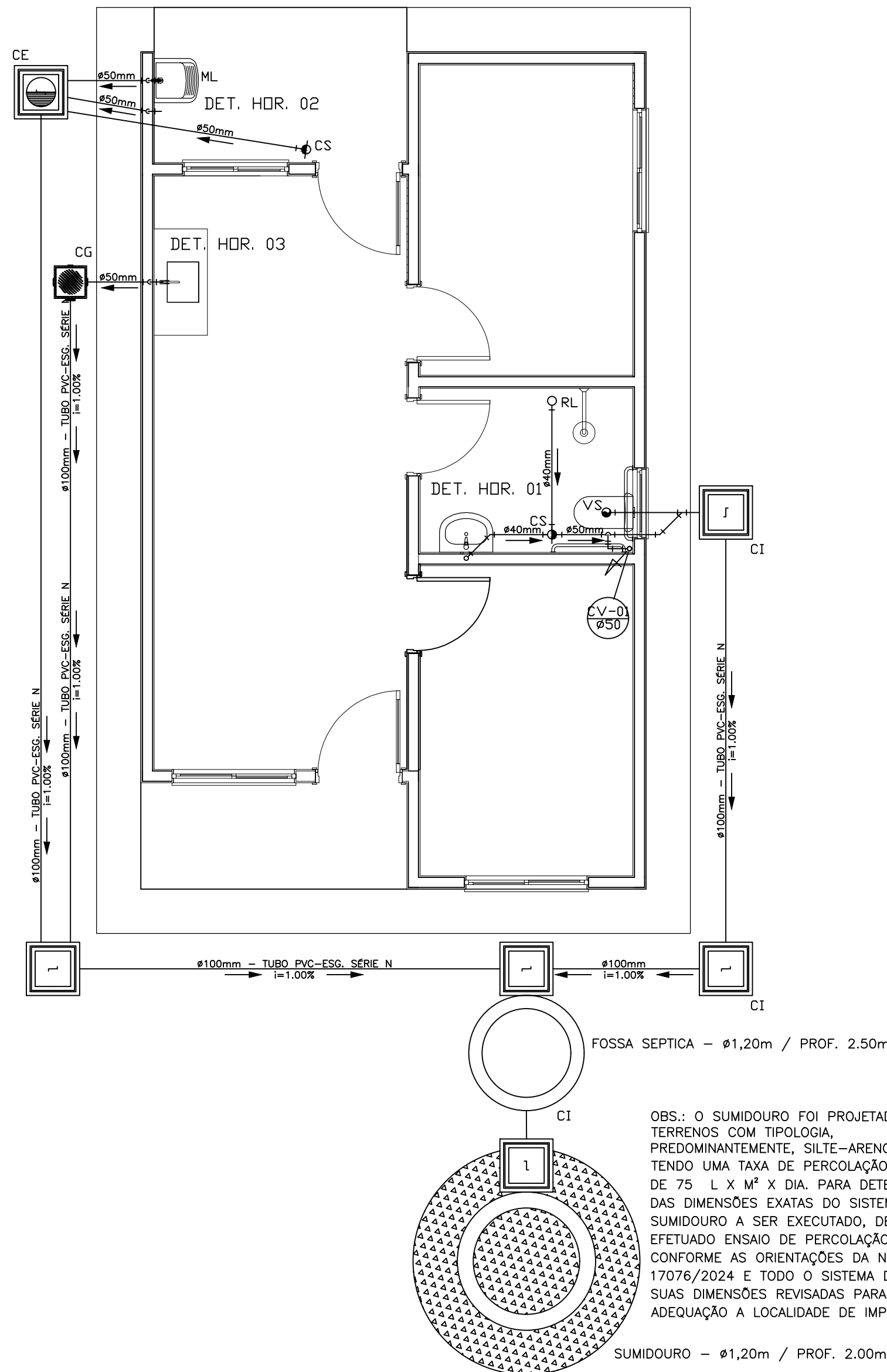

PROJETO SANITÁRIO - PLANTA BAIXA  
ESCALA 1:50

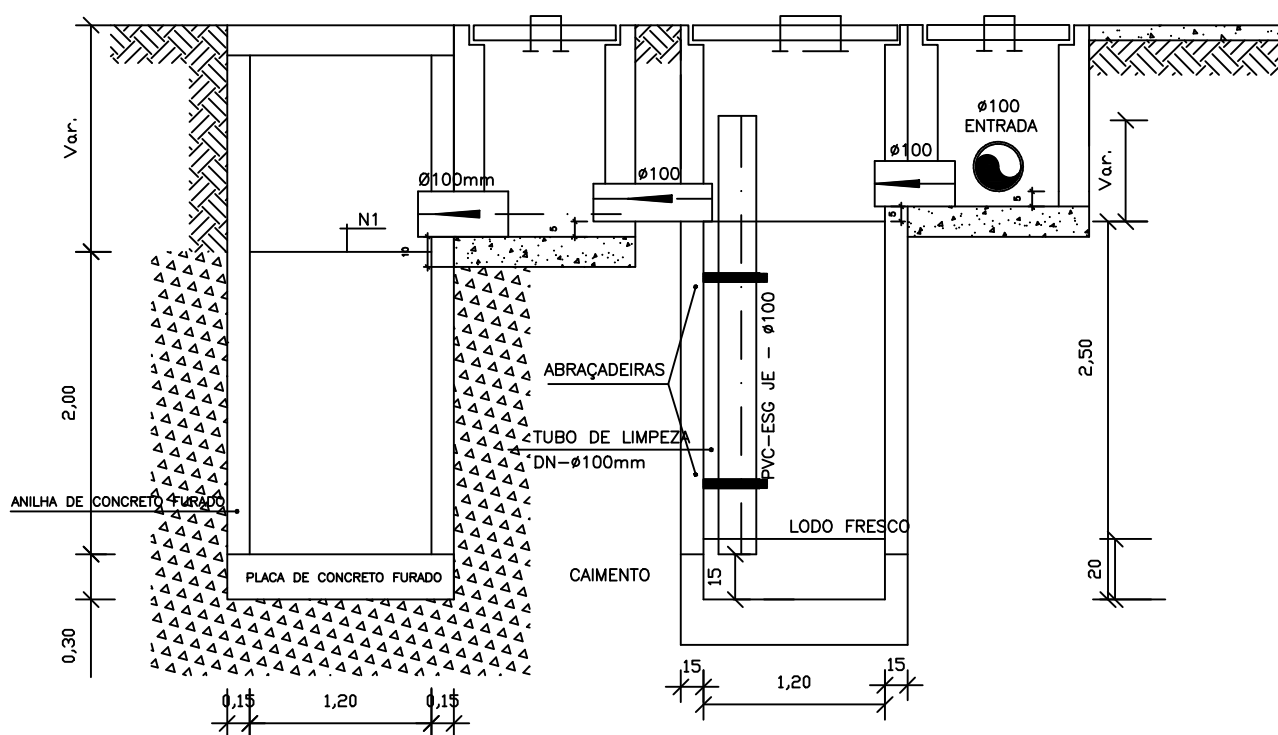

CORTE A-A - FOSSA SÉPTICA E SUMIDOURO  
ESCALA 1:50

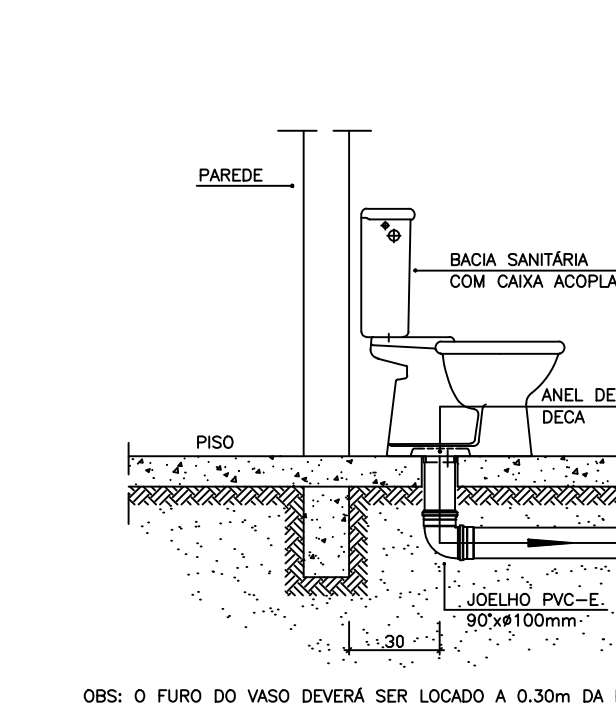
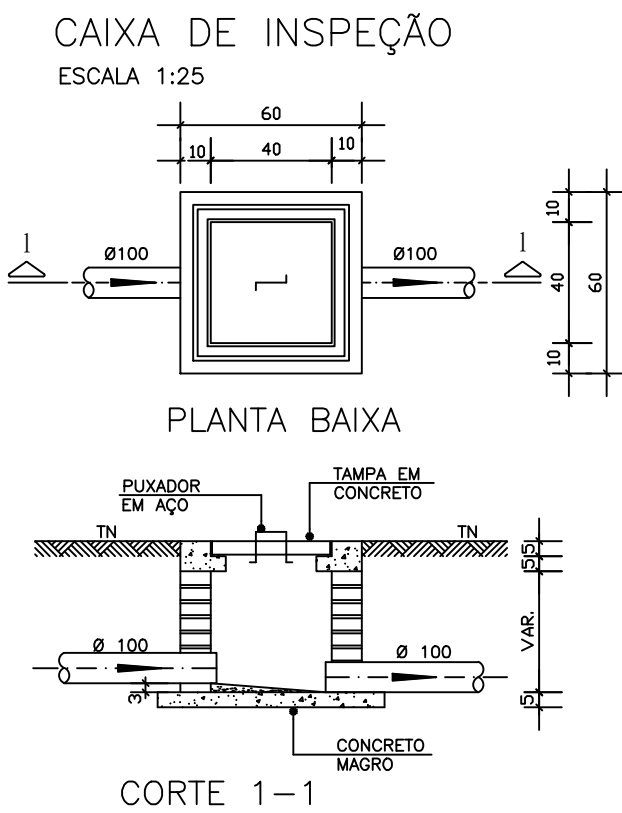

DETALHE GENÉRICO DO VASO SANITÁRIO  
ESCALA 1:25

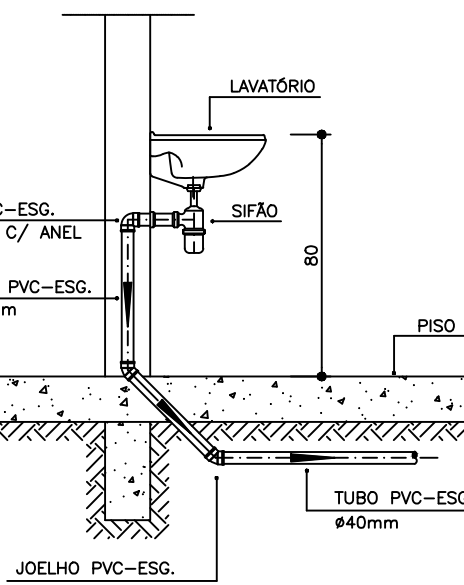
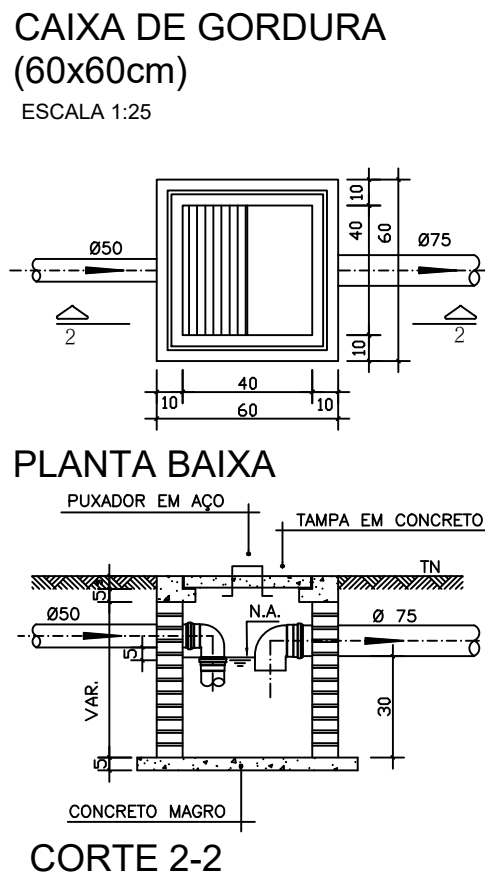

DETALHE DO LAVATÓRIO  
ESCALA 1:25

NOTAS		
-Quanto a inclinação:		
-A inclinação mínima para a rede de esgoto e águas pluviais serão conforme indicado abaixo:		
Diâmetros	Esgoto	Águas pluviais
40	2,0%	-
50	2,0%	1,00%
75	2,0%	1,00%
100	1,0%	1,00%
-CAIXAS E RALOS.		

-As caixas de inspeção, gordura, e águas pluviais deverão ser confeccionadas conforme detalhe em projeto e serão em alvenaria de tijolos maciços.

- Todos os materiais deverão ser fabricados por empresas com certificação INMETRO e com os materiais também certificados de acordo com as especificações em projeto e deverão ser fabricados

-As setas indicam o sentido do fluxo nas

-Todos os diâmetros estão em milímetros exceto

-Todas as medidas de distância e altura estão em

-Todos os vasos sanitários estão locados a 30cm da parede pronta para o eixo dos mesmos, conforme

-Todas as tubulações deverão ser montadas com junta elástica nos bitolas iguais ou superior a 50mm. Já as tubulações inferiores deverão ser soldadas com adesivo plástico, com exceção da ligação do ponto de lavatório com o sifão. Neste será instalado joelho com

-Não é permitido em hipótese alguma, o uso de aquecimento para a fabricação de bolsas ou curvas devendo ser utilizadas as conexões apropriadas como: luva simples, luva de correr e curvas, etc. conforme

-Todos os materiais deverão ser fabricados por empresas com certificação INMETRO

-No projeto de cobertura (ventilação das colunas) na extremidade de cada tubo será colocada tela plástica de mosquito para evitar a entrada de resíduos sólidos.

-Todas as vezes que a tubulação de PVC-ESGOTO for colocada em paredes ou revestimentos com alvenaria deverá ser envolvida com tela de arame.

-A vedação da bacia sanitária deverá ser feita com anel deca ou similar, conforme indicado no projeto.

-INSTRUÇÕES DE MONTAGEM:

-JUNTAS SOLDADAS:

A- Limpar com estopa branca a ponta e bolsa a serem unidas.

B- Lixar a ponta e a bolsa com lixa N°100 até eliminar o brilho superficial.

C- Limpar a ponta e a bolsa com uma estopa branca embebida em solução limpadora.

D- Aplicar adesivo tigre na bolsa e na ponta a serem unidas procedendo a montagem imediata.

-JUNTA ELÁSTICA COM ANEL DE BORRACHA:

A- Limpar com estopa branca a ponta e bolsa a serem unidas.

B- Introduzir o anel de borracha no alojamento (virola) apropriado existente na bolsa.

C- Marcar a profundidade da bolsa na ponta do tubo. Essa marcação servirá como referência para se constatar a penetração da ponta no interior da bolsa.

D- Aplicar pasta lubrificante na parte visível do anel (já colocado na bolsa). Repetir essa mesma operação na ponta do tubo. Não utilizar graxas ou óleos como lubrificantes.

E- Proceder a montagem introduzindo a ponta no tubo até o fundo da bolsa tendo como referência a marca previamente feita no tubo. Recuar a ponta para fora da bolsa aproximadamente 5mm, isso possibilitará que a junta observe os movimentos da tubulação devido a expansão térmica.

## LEGENDA

CI	Caixa de Inspeção - 60x60cmxVar
CG	Caixa de Gordura - 60x60cmxVar
CE	Caixa de Espuma - 60x60cmxVar
RL	Ralo Seco 100x100x50mm
RS	Ralo Sifonado 100x100x50mm
RH	Ralo hemisférico (tipo abacaxi) 100x100mm
CS	Caixa Sifonada 100x100x50mm
CAP	Caixa de Águas Pluviais
AP	Tubo de Queda - Águas Pluviais
CV	Coluna de Ventilação
DN=Ø	Diâmetro Nominal da Peça
i	Inclinação Mínima
T.N.	Terreno Natural
→	Sentido do Fluxo
→+	Bucha de Redução
↗	Prumada que Sobee
↘	Prumada que Desce
⊕	Nomenclatura da Coluna
⊖	Numeração da Coluna
⊕	Diâmetro da Tubulação
⊕	Nível da Geratriz Inferior das Tubulações
—	Canalização de Esgoto - PVC Esg - Série N
—	Canalização de Ventilação - PVC Esg - Série N
—	Canalização de Águas pluviais - PVC Água Pluvial-Série R

## OBS

Documento assinado digitalmente		
	MARILY CRISTINA SANTOS DOS REIS Data: 19/08/2025 14:28:54-0500 Verifique em <a href="https://validar.br.gov.br">https://validar.br.gov.br</a>	
REVISÃO	EMISSÃO	OBSERVAÇÕES
REVISÕES		

SECRETARIA DE OBRAS E INFRAESTRUTURA MARILY CRISTINA SANTOS DOS REIS PORTARIA Nº001/2025	RESPONSÁVEL TÉCNICO DANIELA MARIA SANTANA DE JESUS CREA BA- 051560367-3
PREFEITURA MUNICIPAL DE SALINAS DA MARGARIDA SECRETARIA DE OBRAS E INFRAESTRUTURA - SEINFRA DEPARTAMENTO DE ENGENHARIA E ARQUITETURA Rua Lúcio Pena, S/n - Centro, Salinas da Margarida - BA, CEP: 44.450-000	

## PROJETO BÁSICO FNHIS SUB-50 PROJETO DE ESGOTO: PLANTA BAIXA E DETALHES

endereço da obra RUA SÍTIO NEGREIRO, Nº 013 BA-013, DISTRITO DE CONCEIÇÃO, SALINAS DA MARGARIDA - BA	folha 07/07
FNHIS SUB-50: MINHA CASA MINHA VIDA SALINAS	revisão 00
MCMV SÍTIO NEGREIOS	escala INDICADAS
referência PROJETO HABITAÇÃO DE INTERESSE SOCIAL - MINHA CASA MINHA VIDA SALINAS	desenho SEINFRA
gestão PREFEITA MARIA DE FÁTIMA PEPE CERQUEIRA	data JUL/2025
	seinfra@gmail.com



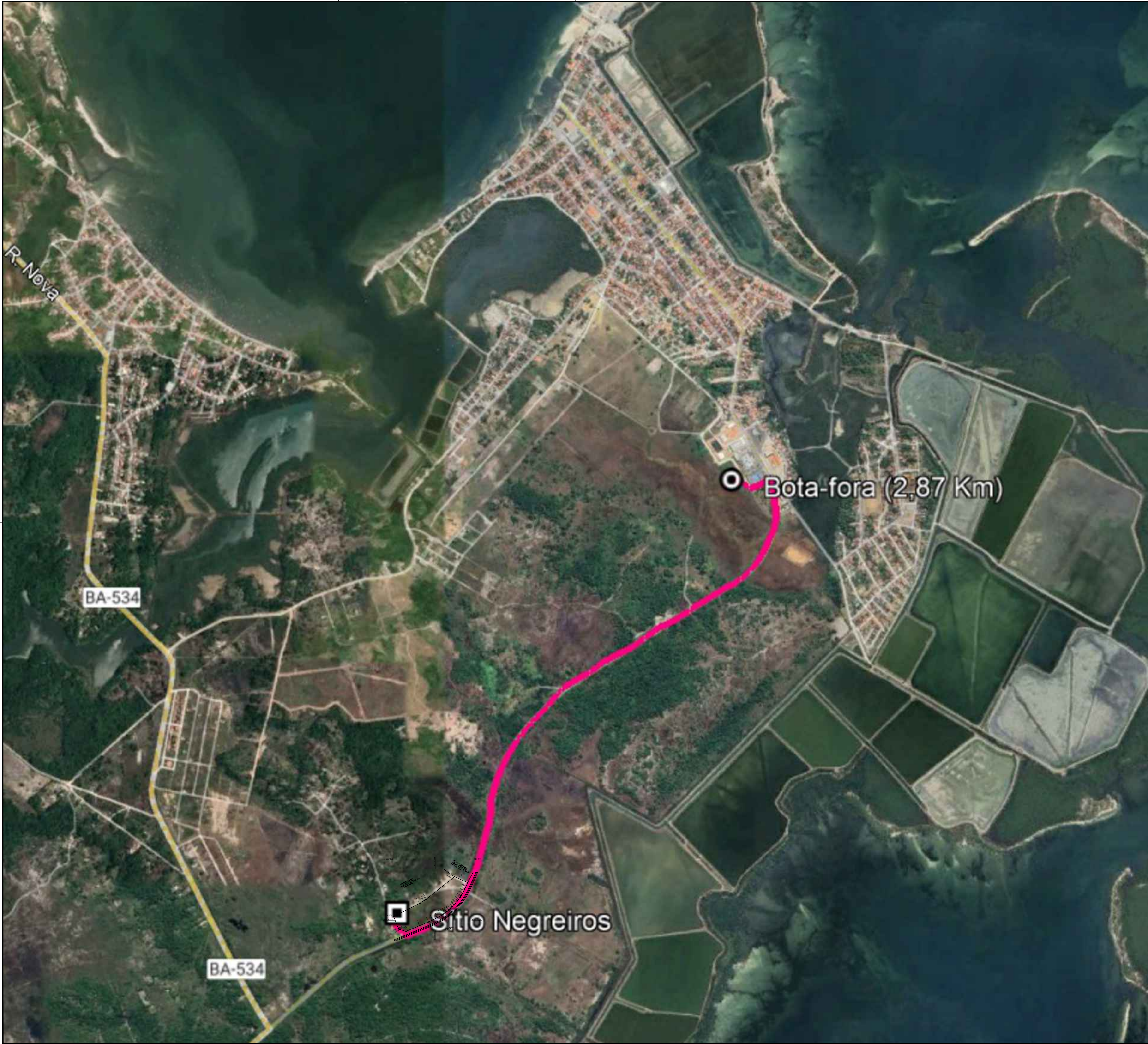

Documento assinado digitalmente  
DALLIA MARIA SANTANA DE JESUS  
Data: 25/08/2025 17:56:38 -0300  
Verifique em <https://validar.br.gov.br>

 **Minha Casa  
Minha Vida**  
Documento assinado digitalmente  
DALLIA MARIA SANTANA DE JESUS  
Data: 25/08/2025 14:52:53 -0300  
Verifique em <https://validar.br.gov.br>

**NOVO PAC**  
AVULSÃO E SUSTENTABILIDADE

**CAIXA**

**GOVERNO FEDERAL**  
**BRASIL**  
UNIÃO E RECONSTRUÇÃO

SECRETARIA DE OBRAS E INFRAESTRUTURA  
DALLIA MARIA SANTANA DE JESUS  
PORTARIA Nº 007/2025

RESPONSÁVEL TÉCNICO  
DALLIA MARIA SANTANA DE JESUS  
CREA-BA 051562067-9



**PREFEITURA MUNICIPAL DE SALINAS DA MARGARIDA**  
SECRETARIA DE OBRAS E INFRAESTRUTURA - SEINFRA  
DEPARTAMENTO DE ENGENHARIA E ARQUITETURA  
Rua Lídio Pena, S/n - Centro, Salinas da Margarida - BA, CEP: 44.450-000

**PROJETO BÁSICO FNHIS SUB-50**  
**PLANTA DMT (Distância Média de Transporte) - BOTA-FORA**

endereço: da obra  
RUA SÍTIO NEGREIRO, Nº 013 BA-013, DISTRITO DE CONCEIÇÃO, SALINAS DA MARGARIDA - BA

<b>FNHIS SUB-50: MINHA CASA MINHA VIDA SALINAS</b>	folha
<b>MCMV SÍTIO NEGREIOS</b>	<b>01 01</b>
referência	desenho
PROJETO HABITAÇÃO DE INTERESSE SOCIAL - MINHA CASA MINHA VIDA SALINAS	SEINFRA
assinado	data
PREFEITA MARIA DE FÁTIMA PEPE CERQUEIRA	JUL/2025

seinfra@gmail.com



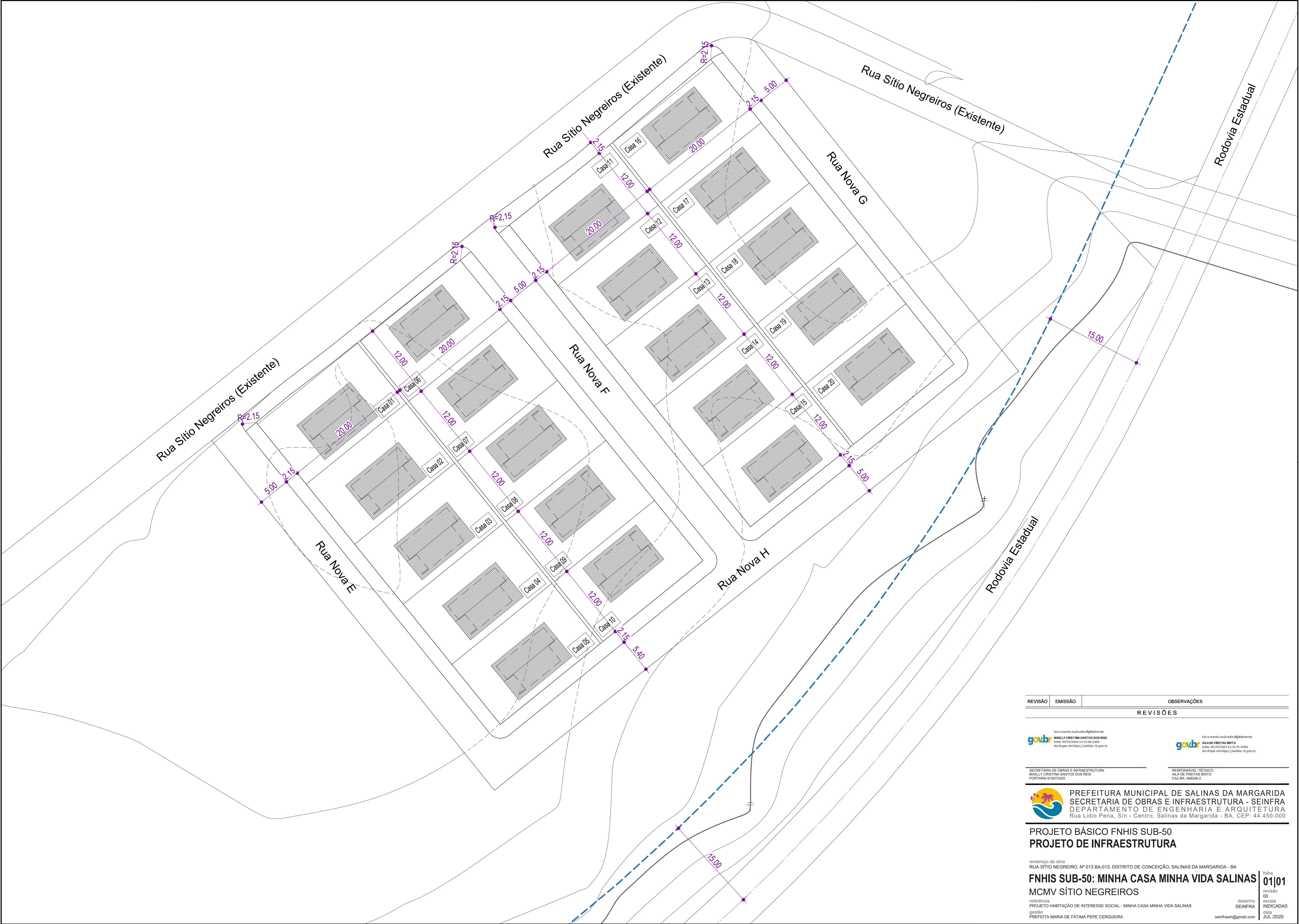

REVISÃO	EMIÇÃO	OBSERVAÇÕES
REVISÕES		

Documento assinado digitalmente  
MAYELLY CRISTINA SANTOS DOS REIS  
Data: 05/07/2025 11:52:45 -0300  
Verifique em: <https://validar.dl.gov.br/>

Documento assinado digitalmente  
ALA DE FREITAS BRITO  
Data: 05/07/2025 11:52:45 -0300  
Verifique em: <https://validar.dl.gov.br/>

SECRETARIA DE OBRAS E INFRAESTRUTURA  
MAYELLY CRISTINA SANTOS DOS REIS  
PORTARIA Nº007/2025

RESPONSÁVEL TÉCNICO  
ALA DE FREITAS BRITO  
CAU BA: A08246-2



PREFEITURA MUNICIPAL DE SALINAS DA MARGARIDA  
SECRETARIA DE OBRAS E INFRAESTRUTURA - SEINFRA  
DEPARTAMENTO DE ENGENHARIA E ARQUITETURA  
Rua Lúcio Pena, S/n - Centro, Salinas da Margarida - BA, CEP: 44.450-000

PROJETO BÁSICO FNHIS SUB-50  
PROJETO DE INFRAESTRUTURA

Endereço da obra  
RUA SÍTIO NEGREIRO, Nº 013 BA-013, DISTRITO DE CONCEIÇÃO, SALINAS DA MARGARIDA - BA

**FNHIS SUB-50: MINHA CASA MINHA VIDA SALINAS**

MCMV SÍTIO NEGREIOS

referência  
PROJETO HABITAÇÃO DE INTERESSE SOCIAL - MINHA CASA MINHA VIDA SALINAS

gestão  
PREFEITA MARIA DE FÁTIMA PEPE CERQUEIRA

desenho  
SEINFRA

seinfraasm@gmail.com

folha  
01|01

revisão  
00

escala  
INDICADAS

data  
JUL/2025





REVISÃO	EMIÇÃO	OBSERVAÇÕES
REVISÕES		



SECRETARIA DE OBRAS E INFRAESTRUTURA  
MAYELLY GONCALVES SANTOS DOS REIS  
PORTARIA Nº007/2023

RESPONSÁVEL TÉCNICO  
ALAN DE FREITAS BRITO  
CAU BA/AC462-2



PREFEITURA MUNICIPAL DE SALINAS DA MARGARIDA

SECRETARIA DE OBRAS E INFRAESTRUTURA - SEINFRA

DEPARTAMENTO DE ENGENHARIA E ARQUITETURA

Rua Lido Pena, S/n - Centro, Salinas da Margarida - BA - CEP: 44.450-000

PROJETO BÁSICO FNHIS SUB-50

PROJETO DE INFRAESTRUTURA

empresário da obra  
RUA SÍTIO NEGREIRO, Nº 013 BA-013, DISTRITO DE CONCEIÇÃO, SALINAS DA MARGARIDA - BA

**FNHIS SUB-50: MINHA CASA MINHA VIDA SALINAS**

MCMV SÍTIO NEGREIROS

referência  
PROJETO HABITAÇÃO DE INTERESSE SOCIAL - MINHA CASA MINHA VIDA SALINAS

desenho  
SEINFRA

assinatura  
PREFEITA MARIA DE FÁTIMA PEPE CERQUEIRA

folha  
**01|01**

revisão  
00

escala  
INDICADAS

data  
JUL/2025



# MINHA CASA MINHA VIDA - PADRÃO CAIXA

## RESUMO AJUSTE FUNDAÇÃO - RADIER

ANteriormente toda fundação radier era com aço D=6.3mm, para fim adequação estrutural assume-se o D=8.0mm (PESO = 0,395 KG/M).

	DIÂMETRO (mm)	QUANT	DOBRA	RETA	DOBRA	COMP	TOTAL (CM)	KG/M
ARMADURA LONGITUDINAL INFERIOR (9,42m)	8.00	60	11	563	11	585	35100	138,65
ARMADURA TRANSVERSAL INFERIOR (5,67m)	8.00	36	11	938	11	960	34560	136,51

	DIÂMETRO (mm)	QUANT	DOBRA	RETA	DOBRA	COMP	TOTAL (CM)	KG/M
ARMADURA LONGITUDINAL SUPERIOR (9,42m)	8.00	60	11	563	11	585	35100	138,65
ARMADURA TRANSVERSAL SUPERIOR (5,67m)	8.00	36	11	938	11	960	34560	136,51

TOTAL AÇO (KG/M)	CA-50 8.00mm	550,31
------------------	--------------	--------

CONCRETO (M³)	10,68
---------------	-------

ATERRO (M³)	4637,60
-------------	---------

Documento assinado digitalmente  
 DALMA MARIA SANTANA DE JESUS  
 Data: 02/10/2025 17:35:03-0300  
 Verifique em <https://validar.iti.gov.br>

DALMA MARIA SANTANA DE JESUS  
 ENGENHEIRA CIVIL - CREA RPN: 051560367-8  
 MATRÍCULA: 10198

Orçamento: CONSTRUÇÃO DE 20 (VINTE) UNIDADES HABITACIONAIS (MCMV) - SÍTIO NEGREIROS, SALINAS DA MARGARIDA/BA

## Cronograma Físico Financeiro

		MESES > DIAS >>	1 30	2 60	3 90	4 120	5 150	6 180	7 210	8 240	9 270	10 300	11 330	12 360
1	SERVIÇOS PRELIMINARES - INICIAIS GERAIS	100,00%	66,18%	3,08%	3,08%	3,08%	3,08%	3,08%	3,07%	3,07%	3,07%	3,07%	3,07%	3,07%
		R\$ 152.091,84	R\$ 100.654,38	R\$ 4.684,43	R\$ 4.684,43	R\$ 4.684,43	R\$ 4.684,43	R\$ 4.684,43	R\$ 4.669,22	R\$ 4.669,22	R\$ 4.669,22	R\$ 4.669,22	R\$ 4.669,22	R\$ 4.669,22
3	SERVIÇOS PRELIMINARES - CANTEIRO DE OBRAS	100,00%	66,18%	3,08%	3,08%	3,08%	3,08%	3,08%	3,07%	3,07%	3,07%	3,07%	3,07%	3,07%
		R\$ 9.030,60	R\$ 5.976,45	R\$ 278,14	R\$ 278,14	R\$ 278,14	R\$ 278,14	R\$ 278,14	R\$ 277,24	R\$ 277,24	R\$ 277,24	R\$ 277,24	R\$ 277,24	R\$ 277,24
4	SERVIÇOS PRELIMINARES - MANUTENÇÃO DE CANTEIRO	100,00%	66,18%	3,08%	3,08%	3,08%	3,08%	3,08%	3,07%	3,07%	3,07%	3,07%	3,07%	3,07%
		R\$ 4.316,00	R\$ 2.856,33	R\$ 132,93	R\$ 132,93	R\$ 132,93	R\$ 132,93	R\$ 132,93	R\$ 132,50	R\$ 132,50	R\$ 132,50	R\$ 132,50	R\$ 132,50	R\$ 132,50
5	UNIDADES HABITACIONAIS - SERVIÇOS PRELIMINARES- LOCAÇÃO	100,00%	8,33%	8,33%	8,33%	8,33%	8,34%	8,34%	8,34%	8,34%	8,34%	8,34%	8,34%	8,30%
		R\$ 60.011,28	R\$ 4.998,94	R\$ 4.998,94	R\$ 4.998,94	R\$ 4.998,94	R\$ 5.004,94	R\$ 5.004,94	R\$ 5.004,94	R\$ 5.004,94	R\$ 5.004,94	R\$ 5.004,94	R\$ 5.004,94	R\$ 5.004,94
6	UNIDADES HABITACIONAIS - FUNDAÇÕES	100,00%	8,33%	8,33%	8,33%	8,33%	8,34%	8,34%	8,34%	8,34%	8,34%	8,34%	8,34%	8,30%
		R\$ 460.407,58	R\$ 38.351,95	R\$ 38.351,95	R\$ 38.351,95	R\$ 38.351,95	R\$ 38.397,99	R\$ 38.397,99	R\$ 38.397,99	R\$ 38.397,99	R\$ 38.397,99	R\$ 38.397,99	R\$ 38.397,99	R\$ 38.397,99
7	UNIDADES HABITACIONAIS - IMPERMEABILIZAÇÃO	100,00%	8,33%	8,33%	8,33%	8,33%	8,34%	8,34%	8,34%	8,34%	8,34%	8,34%	8,34%	8,30%
		R\$ 65.995,29	R\$ 5.497,41	R\$ 5.497,41	R\$ 5.497,41	R\$ 5.497,41	R\$ 5.504,01	R\$ 5.504,01	R\$ 5.504,01	R\$ 5.504,01	R\$ 5.504,01	R\$ 5.504,01	R\$ 5.504,01	R\$ 5.504,01
8	UNIDADES HABITACIONAIS - SUPRAESTRUTURA - PILARES, VIGAS E LAJES	100,00%	8,33%	8,33%	8,33%	8,33%	8,34%	8,34%	8,34%	8,34%	8,34%	8,34%	8,34%	8,30%
		R\$ 286.366,67	R\$ 23.854,34	R\$ 23.854,34	R\$ 23.854,34	R\$ 23.854,34	R\$ 23.882,98	R\$ 23.882,98	R\$ 23.882,98	R\$ 23.882,98	R\$ 23.882,98	R\$ 23.882,98	R\$ 23.882,98	R\$ 23.882,98
9	UNIDADES HABITACIONAIS - ALVENARIA/FECHAMENTOS	100,00%	8,33%	8,33%	8,33%	8,33%	8,34%	8,34%	8,34%	8,34%	8,34%	8,34%	8,34%	8,30%
		R\$ 258.415,50	R\$ 21.526,01	R\$ 21.526,01	R\$ 21.526,01	R\$ 21.526,01	R\$ 21.551,85	R\$ 21.551,85	R\$ 21.551,85	R\$ 21.551,85	R\$ 21.551,85	R\$ 21.551,85	R\$ 21.551,85	R\$ 21.551,85
10	UNIDADES HABITACIONAIS - ESQUADRIAS METÁLICAS	100,00%	8,33%	8,33%	8,33%	8,33%	8,34%	8,34%	8,34%	8,34%	8,34%	8,34%	8,34%	8,30%
		R\$ 89.625,32	R\$ 7.465,79	R\$ 7.465,79	R\$ 7.465,79	R\$ 7.465,79	R\$ 7.474,75	R\$ 7.474,75	R\$ 7.474,75	R\$ 7.474,75	R\$ 7.474,75	R\$ 7.474,75	R\$ 7.474,75	R\$ 7.474,75
11	UNIDADES HABITACIONAIS - ESQUADRIAS DE MADEIRA	100,00%	8,33%	8,33%	8,33%	8,33%	8,34%	8,34%	8,34%	8,34%	8,34%	8,34%	8,34%	8,30%
		R\$ 70.987,80	R\$ 5.913,28	R\$ 5.913,28	R\$ 5.913,28	R\$ 5.913,28	R\$ 5.920,38	R\$ 5.920,38	R\$ 5.920,38	R\$ 5.920,38	R\$ 5.920,38	R\$ 5.920,38	R\$ 5.920,38	R\$ 5.920,38
12	UNIDADES HABITACIONAIS - TELHADOS	100,00%	8,33%	8,33%	8,33%	8,33%	8,34%	8,34%	8,34%	8,34%	8,34%	8,34%	8,34%	8,30%
		R\$ 496.777,70	R\$ 41.381,58	R\$ 41.381,58	R\$ 41.381,58	R\$ 41.381,58	R\$ 41.431,26	R\$ 41.431,26	R\$ 41.431,26	R\$ 41.431,26	R\$ 41.431,26	R\$ 41.431,26	R\$ 41.431,26	R\$ 41.431,26
13	UNIDADES HABITACIONAIS - REVESTIMENTOS INTERNOS	100,00%	8,33%	8,33%	8,33%	8,33%	8,34%	8,34%	8,34%	8,34%	8,34%	8,34%	8,34%	8,30%
		R\$ 130.572,04	R\$ 10.876,65	R\$ 10.876,65	R\$ 10.876,65	R\$ 10.876,65	R\$ 10.889,71	R\$ 10.889,71	R\$ 10.889,71	R\$ 10.889,71	R\$ 10.889,71	R\$ 10.889,71	R\$ 10.889,71	R\$ 10.889,71
14	UNIDADES HABITACIONAIS - REVESTIMENTOS CERÂMICOS	100,00%	8,33%	8,33%	8,33%	8,33%	8,34%	8,34%	8,34%	8,34%	8,34%	8,34%	8,34%	8,30%
		R\$ 35.812,90	R\$ 2.983,21	R\$ 2.983,21	R\$ 2.983,21	R\$ 2.983,21	R\$ 2.986,80	R\$ 2.986,80	R\$ 2.986,80	R\$ 2.986,80	R\$ 2.986,80	R\$ 2.986,80	R\$ 2.986,80	R\$ 2.986,80
15	UNIDADES HABITACIONAIS - REVESTIMENTOS EXTERNOS	100,00%	8,33%	8,33%	8,33%	8,33%	8,34%	8,34%	8,34%	8,34%	8,34%	8,34%	8,34%	8,30%
		R\$ 98.777,46	R\$ 8.228,16	R\$ 8.228,16	R\$ 8.228,16	R\$ 8.228,16	R\$ 8.238,04	R\$ 8.238,04	R\$ 8.238,04	R\$ 8.238,04	R\$ 8.238,04	R\$ 8.238,04	R\$ 8.238,04	R\$ 8.238,04
16	UNIDADES HABITACIONAIS - FORROS	100,00%	8,33%	8,33%	8,33%	8,33%	8,34%	8,34%	8,34%	8,34%	8,34%	8,34%	8,34%	8,30%
		R\$ 63.119,38	R\$ 5.257,84	R\$ 5.257,84	R\$ 5.257,84	R\$ 5.257,84	R\$ 5.264,16	R\$ 5.264,16	R\$ 5.264,16	R\$ 5.264,16	R\$ 5.264,16	R\$ 5.264,16	R\$ 5.264,16	R\$ 5.264,16
17	UNIDADES HABITACIONAIS - PINTURAS INTERNAS	100,00%	8,33%	8,33%	8,33%	8,33%	8,34%	8,34%	8,34%	8,34%	8,34%	8,34%	8,34%	8,30%
		R\$ 47.854,01	R\$ 3.986,24	R\$ 3.986,24	R\$ 3.986,24	R\$ 3.986,24	R\$ 3.991,02	R\$ 3.991,02	R\$ 3.991,02	R\$ 3.991,02	R\$ 3.991,02	R\$ 3.991,02	R\$ 3.991,02	R\$ 3.991,02
18	UNIDADES HABITACIONAIS - PINTURAS EXTERNAS	100,00%	8,33%	8,33%	8,33%	8,33%	8,34%	8,34%	8,34%	8,34%	8,34%	8,34%	8,34%	8,30%
		R\$ 27.278,34	R\$ 2.272,29	R\$ 2.272,29	R\$ 2.272,29	R\$ 2.272,29	R\$ 2.275,01	R\$ 2.275,01	R\$ 2.275,01	R\$ 2.275,01	R\$ 2.275,01	R\$ 2.275,01	R\$ 2.275,01	R\$ 2.275,01
19	UNIDADES HABITACIONAIS - PINTURA ESQUADRIAS	100,00%	8,33%	8,33%	8,33%	8,33%	8,34%	8,34%	8,34%	8,34%	8,34%	8,34%	8,34%	8,30%
		R\$ 21.155,40	R\$ 1.762,24	R\$ 1.762,24	R\$ 1.762,24	R\$ 1.762,24	R\$ 1.764,36	R\$ 1.764,36	R\$ 1.764,36	R\$ 1.764,36	R\$ 1.764,36	R\$ 1.764,36	R\$ 1.764,36	R\$ 1.764,36
20	UNIDADES HABITACIONAIS - PAVIMENTAÇÃO - CERÂMICA	100,00%	8,33%	8,33%	8,33%	8,33%	8,34%	8,34%	8,34%	8,34%	8,34%	8,34%	8,34%	8,30%
		R\$ 67.309,51	R\$ 5.606,88	R\$ 5.606,88	R\$ 5.606,88	R\$ 5.606,88	R\$ 5.613,61	R\$ 5.613,61	R\$ 5.613,61	R\$ 5.613,61	R\$ 5.613,61	R\$ 5.613,61	R\$ 5.613,61	R\$ 5.613,61
21	UNIDADES HABITACIONAIS - PAVIMENTAÇÃO - CIMENTADOS	100,00%	8,33%	8,33%	8,33%	8,33%	8,34%	8,34%	8,34%	8,34%	8,34%	8,34%	8,34%	8,30%
		R\$ 25.113,33	R\$ 2.091,94	R\$ 2.091,94	R\$ 2.091,94	R\$ 2.091,94	R\$ 2.094,45	R\$ 2.094,45	R\$ 2.094,45	R\$ 2.094,45	R\$ 2.094,45	R\$ 2.094,45	R\$ 2.094,45	R\$ 2.094,45
22	UNIDADES HABITACIONAIS - PAVIMENTAÇÃO - RODAPES, SOLEIRAS E PEITORIS	100,00%	8,33%	8,33%	8,33%	8,33%	8,34%	8,34%	8,34%	8,34%	8,34%	8,34%	8,34%	8,30%
		R\$ 31.143,76	R\$ 2.594,28	R\$ 2.594,28	R\$ 2.594,28	R\$ 2.594,28	R\$ 2.597,39	R\$ 2.597,39	R\$ 2.597,39	R\$ 2.597,39	R\$ 2.597,39	R\$ 2.597,39	R\$ 2.597,39	R\$ 2.597,39
23	UNIDADES HABITACIONAIS - INSTALAÇÕES ELÉTRICAS/TELEFÔNICAS - CENTRO DE	100,00%	8,33%	8,33%	8,33%	8,33%	8,34%	8,34%	8,34%	8,34%	8,34%	8,34%	8,34%	8,30%

23	ELETRICAS/TELEFONICAS - CENTRO DE DISTRIBUIÇÃO	R\$ 76.128,20	R\$ 6.341,48	R\$ 6.341,48	R\$ 6.341,48	R\$ 6.341,48	R\$ 6.349,09	R\$ 6.349,09	R\$ 6.349,09	R\$ 6.349,09	R\$ 6.349,09	R\$ 6.349,09	R\$ 6.349,09	R\$ 6.318,64
24	UNIDADES HABITACIONAIS - INSTALAÇÕES ELETRICAS/TELEFONICAS - ILUMINAÇÃO, TOMADAS E INTERRUPTORES	100,00%	8,33%	8,33%	8,33%	8,33%	8,34%	8,34%	8,34%	8,34%	8,34%	8,34%	8,34%	8,30%
		R\$ 43.157,80	R\$ 3.595,04	R\$ 3.595,04	R\$ 3.595,04	R\$ 3.595,04	R\$ 3.599,36	R\$ 3.599,36	R\$ 3.599,36	R\$ 3.599,36	R\$ 3.599,36	R\$ 3.599,36	R\$ 3.599,36	R\$ 3.582,10
25	UNIDADES HABITACIONAIS - INSTALAÇÕES ELETRICAS/TELEFONICAS - FIOS E CABOS	100,00%	8,33%	8,33%	8,33%	8,33%	8,34%	8,34%	8,34%	8,34%	8,34%	8,34%	8,34%	8,30%
		R\$ 105.405,06	R\$ 8.780,24	R\$ 8.780,24	R\$ 8.780,24	R\$ 8.780,24	R\$ 8.790,78	R\$ 8.790,78	R\$ 8.790,78	R\$ 8.790,78	R\$ 8.790,78	R\$ 8.790,78	R\$ 8.790,78	R\$ 8.748,62
26	INSTALAÇÕES HIDRAULICAS/ GAS - TUBULAÇÕES E CONEXÕES	100,00%	8,33%	8,33%	8,33%	8,33%	8,34%	8,34%	8,34%	8,34%	8,34%	8,34%	8,34%	8,30%
		R\$ 20.461,78	R\$ 1.704,47	R\$ 1.704,47	R\$ 1.704,47	R\$ 1.704,47	R\$ 1.706,51	R\$ 1.706,51	R\$ 1.706,51	R\$ 1.706,51	R\$ 1.706,51	R\$ 1.706,51	R\$ 1.706,51	R\$ 1.698,33
27	INSTALAÇÕES HIDRAULICAS/ GAS - REGISTROS	100,00%	8,33%	8,33%	8,33%	8,33%	8,34%	8,34%	8,34%	8,34%	8,34%	8,34%	8,34%	8,30%
		R\$ 13.397,40	R\$ 1.116,00	R\$ 1.116,00	R\$ 1.116,00	R\$ 1.116,00	R\$ 1.117,34	R\$ 1.117,34	R\$ 1.117,34	R\$ 1.117,34	R\$ 1.117,34	R\$ 1.117,34	R\$ 1.117,34	R\$ 1.111,98
28	INSTALAÇÕES HIDRAULICAS/ GAS - - ENTRADA / ALIMENTAÇÃO	100,00%	8,33%	8,33%	8,33%	8,33%	8,34%	8,34%	8,34%	8,34%	8,34%	8,34%	8,34%	8,30%
		R\$ 12.530,75	R\$ 1.043,81	R\$ 1.043,81	R\$ 1.043,81	R\$ 1.043,81	R\$ 1.045,06	R\$ 1.045,06	R\$ 1.045,06	R\$ 1.045,06	R\$ 1.045,06	R\$ 1.045,06	R\$ 1.045,06	R\$ 1.040,05
29	INSTALAÇÕES HIDRAULICAS - CAIXA D'AGUA E BARRILETE	100,00%	8,33%	8,33%	8,33%	8,33%	8,34%	8,34%	8,34%	8,34%	8,34%	8,34%	8,34%	8,30%
		R\$ 21.736,31	R\$ 1.810,63	R\$ 1.810,63	R\$ 1.810,63	R\$ 1.810,63	R\$ 1.812,81	R\$ 1.812,81	R\$ 1.812,81	R\$ 1.812,81	R\$ 1.812,81	R\$ 1.812,81	R\$ 1.812,81	R\$ 1.804,11
30	INSTALAÇÕES SANITARIAS/PLUVIAL - TUBULAÇÕES E CONEXÕES	100,00%	8,33%	8,33%	8,33%	8,33%	8,34%	8,34%	8,34%	8,34%	8,34%	8,34%	8,34%	8,30%
		R\$ 48.956,22	R\$ 4.078,05	R\$ 4.078,05	R\$ 4.078,05	R\$ 4.078,05	R\$ 4.082,95	R\$ 4.082,95	R\$ 4.082,95	R\$ 4.082,95	R\$ 4.082,95	R\$ 4.082,95	R\$ 4.082,95	R\$ 4.063,37
31	INSTALAÇÕES SANITARIAS/PLUVIAL - ACESSÓRIOS/CAIXAS	100,00%	8,33%	8,33%	8,33%	8,33%	8,34%	8,34%	8,34%	8,34%	8,34%	8,34%	8,34%	8,30%
		R\$ 170.784,64	R\$ 14.226,36	R\$ 14.226,36	R\$ 14.226,36	R\$ 14.226,36	R\$ 14.243,44	R\$ 14.243,44	R\$ 14.243,44	R\$ 14.243,44	R\$ 14.243,44	R\$ 14.243,44	R\$ 14.243,44	R\$ 14.175,13
32	INSTALAÇÕES SANITARIAS/PLUVIAL - APARELHOS, METAIS E BANCADAS	100,00%	8,33%	8,33%	8,33%	8,33%	8,34%	8,34%	8,34%	8,34%	8,34%	8,34%	8,34%	8,30%
		R\$ 48.858,47	R\$ 4.069,91	R\$ 4.069,91	R\$ 4.069,91	R\$ 4.069,91	R\$ 4.074,80	R\$ 4.074,80	R\$ 4.074,80	R\$ 4.074,80	R\$ 4.074,80	R\$ 4.074,80	R\$ 4.074,80	R\$ 4.055,25
33	COMPLEMENTAÇÕES - CALAFETE / LIMPEZA	100,00%	8,33%	8,33%	8,33%	8,33%	8,34%	8,34%	8,34%	8,34%	8,34%	8,34%	8,34%	8,30%
		R\$ 12.725,75	R\$ 1.060,05	R\$ 1.060,05	R\$ 1.060,05	R\$ 1.060,05	R\$ 1.061,33	R\$ 1.061,33	R\$ 1.061,33	R\$ 1.061,33	R\$ 1.061,33	R\$ 1.061,33	R\$ 1.061,33	R\$ 1.056,24

Custo	R\$ 351.962,27	R\$ 247.570,61	R\$ 247.570,61	R\$ 247.570,61	R\$ 247.861,70	R\$ 247.861,70	R\$ 247.845,16	R\$ 247.845,16	R\$ 247.845,16	R\$ 247.845,16	R\$ 247.845,16	R\$ 247.845,16	R\$ 247.845,16	R\$ 246.680,81
Porcentagem	11,44%	8,05%	8,05%	8,05%	8,06%	8,06%	8,06%	8,06%	8,06%	8,06%	8,06%	8,06%	8,06%	8,02%
Custo Acumulado	R\$ 351.962,27	R\$ 599.532,88	R\$ 847.103,49	R\$ 1.094.674,11	R\$ 1.342.535,81	R\$ 1.590.397,50	R\$ 1.838.242,66	R\$ 2.086.087,81	R\$ 2.333.932,97	R\$ 2.581.778,13	R\$ 2.829.623,28	R\$ 3.076.304,09		
Porcentagem Acumulado	11,44%	19,49%	27,54%	35,58%	43,64%	51,70%	59,75%	67,81%	75,87%	83,92%	91,98%	100,00%		

Documento assinado digitalmente  
 DALMA MARIA SANTANA DE JESUS  
Data: 02/10/2025 17:35:03-0300  
Verifique em <https://validar.iti.gov.br>

DALMA MARIA SANTANA DE JESUS  
ENGENHEIRA CIVIL - CREA 051 560 367 - 8  
MATRICULA 10198





**Obra**  
**CONSTRUÇÃO DE 20 (VINTE) UNIDADES HABITACIONAIS (MCMV) - SÍTIO**  
**NEGREIROS, SALINAS DA MARGARIDA/BA RV\_15.09.2025**

**Bancos**  
**SINAPI - 05/2025 - Bahia**  
**ORSE - 05/2025 - Sergipe**

**B.D.I.**  
**22,47%**

**Encargos Sociais**  
**Não Desonerado: embutido nos preços**  
**unitário dos insumos de mão de obra, de**  
**acordo com as bases.**

**Curva ABC de Serviços**

<b>Código</b>	<b>Banco</b>	<b>Descrição</b>	<b>Tipo</b>	<b>Und</b>	<b>Quant.</b>	<b>Valor Unit</b>	<b>Total</b>	<b>Peso (%)</b>	<b>Peso Acumulado (%)</b>
97096	SINAPI	CONCRETAGEM DE RADIER, PISO DE CONCRETO OU LAJE SOBRE SOLO, FCK 30 MPA - LANÇAMENTO, ADENSAMENTO E ACABAMENTO. AF_09/2021	FUES - FUNDAÇÕES E ESTRUTURAS	m³	267,0	871,36	232.653,12	7,56	7,56
103328	SINAPI	ALVENARIA DE VEDAÇÃO DE BLOCOS CERÂMICOS FURADOS NA HORIZONTAL DE 9X19X19 CM (ESPESSURA 9 CM) E ARGAMASSA DE ASSENTAMENTO COM PREPARO EM BETONEIRA. AF_12/2021	PARE - PAREDES/PAINÉIS	m²	1.730,0	130,36	225.522,80	7,33	14,90
92541	SINAPI	TRAMA DE MADEIRA COMPOSTA POR RIPAS, CAIBROS E TERÇAS PARA TELHADOS DE ATÉ 2 ÁGUAS PARA TELHA CERÂMICA CAPA-CANAL, INCLUSO TRANSPORTE VERTICAL. AF_07/2019	COBE - COBERTURA	m²	1.469,8	112,21	164.926,25	5,36	20,26
92548	SINAPI	FABRICAÇÃO E INSTALAÇÃO DE TESOURA INTEIRA EM MADEIRA NÃO APARELHADA, VÃO DE 6 M, PARA TELHA CERÂMICA OU DE CONCRETO, INCLUSO IÇAMENTO. AF_07/2019	COBE - COBERTURA	UN	80,0	2.021,02	161.681,60	5,26	25,51
92770	SINAPI	ARMAÇÃO DE LAJE DE ESTRUTURA CONVENCIONAL DE CONCRETO ARMADO UTILIZANDO AÇO CA-50 DE 8,0 MM - MONTAGEM. AF_06/2022	FUES - FUNDAÇÕES E ESTRUTURAS	KG	11.006,2	13,72	151.005,06	4,91	30,42
94447	SINAPI	TELHAMENTO COM TELHA CERÂMICA CAPA-CANAL, TIPO PAULISTA, COM ATÉ 2 ÁGUAS, INCLUSO TRANSPORTE VERTICAL. AF_07/2019	COBE - COBERTURA	m²	1.469,8	57,53	84.557,59	2,75	33,17
98459	SINAPI	TAPUME COM TELHA METÁLICA. AF_03/2024	CANT - CANTEIRO DE OBRAS	m²	699,56	114,12	79.833,78	2,60	35,77
97902	SINAPI	CAIXA ENTERRADA HIDRÁULICA RETANGULAR EM ALVENARIA COM TIJOLOS CERÂMICOS MACIÇOS, DIMENSÕES INTERNAS: 0,6X0,6X0,6 M PARA REDE DE ESGOTO. AF_12/2020	INHI - INSTALAÇÕES HIDROS SANITÁRIAS	UN	100,0	774,89	77.489,00	2,52	38,29
103682	SINAPI	CONCRETAGEM DE VIGAS E LAJES, FCK=25 MPA, PARA QUALQUER TIPO DE LAJE COM BALDES EM EDIFICAÇÃO TÉRREA - LANÇAMENTO, ADENSAMENTO E ACABAMENTO. AF_02/2022	FUES - FUNDAÇÕES E ESTRUTURAS	m³	53,4	1.349,49	72.062,76	2,34	40,63
91314	SINAPI	KIT DE PORTA DE MADEIRA PARA PINTURA, SEMI-OCA (LEVE OU MÉDIA), PADRÃO POPULAR, 80X210CM, ESPESSURA DE 3,5CM, ITENS INCLUSOS: DOBRADIÇAS, MONTAGEM E INSTALAÇÃO DO BATENTE, FECHADURA COM EXECUÇÃO DO FURO - FORNECIMENTO E INSTALAÇÃO. AF_12/2019	ESQV - ESQUADRIAS/FERRAGENS/VIDROS	UN	60,0	1.183,13	70.987,80	2,31	42,94
87547	SINAPI	MASSA ÚNICA, EM ARGAMASSA TRAÇO 1:2:8, PREPARO MECÂNICO, APLICADA MANUALMENTE EM PAREDES INTERNAS DE AMBIENTES COM ÁREA ENTRE 5M² E 10M², E = 10MM, COM TALISCAS. AF_03/2024	REVE - REVESTIMENTO E TRATAMENTO DE SUPERFÍCIES	m²	1.601,0	39,91	63.895,91	2,08	45,02

Prefeitura Municipal de Salinas da Margarida  
CNPJ: 13.743.281/0001-14

96111	SINAPI	FORRO EM RÉGUAS DE PVC, FRISADO, PARA AMBIENTES RESIDENCIAIS, INCLUSIVE ESTRUTURA UNIDIRECIONAL DE FIXAÇÃO. AF_08/2023_PS	REVE - REVESTIMENTO E TRATAMENTO DE SUPERFÍCIES	m²	718,0	87,90	63.112,20	2,05	47,07
ADM_LOC	Próprio	ADMINISTRAÇÃO LOCAL	SERT - SERVIÇOS TÉCNICOS	UN	1,0	62.953,22	62.953,22	2,05	49,11
99059	SINAPI	LOCAÇÃO CONVENCIONAL DE OBRA, UTILIZANDO GABARITO DE TÁBUAS CORRIDAS PONTALETADAS A CADA 2,00M - 2 UTILIZAÇÕES. AF_03/2024	SERT - SERVIÇOS TÉCNICOS	M	686,0	87,48	60.011,28	1,95	51,07
98555	SINAPI	IMPERMEABILIZAÇÃO DE SUPERFÍCIE COM ARGAMASSA POLIMÉRICA / MEMBRANA ACRÍLICA, 3 DEMÃOS. AF_09/2023	IMPE - IMPERMEABILIZAÇÕES E PROTEÇÕES DIVERSAS	m²	1.219,2	43,77	53.364,38	1,73	52,80
98052	SINAPI	TANQUE SÉPTICO CIRCULAR, EM CONCRETO PRÉ-MOLDADO, DIÂMETRO INTERNO = 1,10 M, ALTURA INTERNA = 2,50 M, VOLUME ÚTIL: 2138,2 L (PARA 5 CONTRIBUINTES). AF_12/2020	INHI - INSTALAÇÕES HIDROS SANITÁRIAS	UN	20,0	2.632,03	52.640,60	1,71	54,51
104642	SINAPI	PINTURA LÁTEX ACRÍLICA STANDARD, APLICAÇÃO MANUAL EM PAREDES, DUAS DEMÃOS. AF_04/2023	PINT - PINTURAS	m²	3.544,4	14,57	51.641,90	1,68	56,19
87775	SINAPI	EMBOÇO OU MASSA ÚNICA EM ARGAMASSA TRAÇO 1:2:8, PREPARO MECÂNICO COM BETONEIRA 400 L, APLICADA MANUALMENTE EM PANOS DE FACHADA COM PRESENÇA DE VÃOS, ESPESSURA DE 25 MM. AF_08/2022	REVE - REVESTIMENTO E TRATAMENTO DE SUPERFÍCIES	m²	607,0	80,78	49.033,46	1,59	57,78
91338	SINAPI	PORTA DE ALUMÍNIO DE ABRIR COM LAMBRI, COM GUARNIÇÃO, FIXAÇÃO COM PARAFUSOS - FORNECIMENTO E INSTALAÇÃO. AF_12/2019	ESQV - ESQUADRIAS/FERRAGENS/VIDROS	m²	67,2	708,37	47.602,46	1,55	59,33
94232	SINAPI	AMARRAÇÃO DE TELHAS CERÂMICAS OU DE CONCRETO. AF_07/2019	COBE - COBERTURA	UN	10.520,0	4,27	44.920,40	1,46	60,79
92463_ADP-01	Próprio	MONTAGEM E DESMONTAGEM DE FÔRMA DE VIGA, SEM ESCORAMENTO, PÉ-DIREITO SIMPLES, EM CHAPA DE MADEIRA RESINADA, 8 UTILIZAÇÕES.		un	493,0	84,95	41.880,35	1,36	62,15
101493	SINAPI	ENTRADA DE ENERGIA ELÉTRICA, AÉREA, MONOFÁSICA, COM CAIXA DE EMBUTIR, CABO DE 10 MM2 E DISJUNTOR DIN 50A (NÃO INCLUSO O POSTE DE CONCRETO). AF_07/2020_PS	INEL - INSTALAÇÃO ELÉTRICA/ELETRIFICAÇÃO E ILUMINAÇÃO EXTERNA	UN	20,0	1.937,52	38.750,40	1,26	63,41
87792	SINAPI	EMBOÇO OU MASSA ÚNICA EM ARGAMASSA TRAÇO 1:2:8, PREPARO MECÂNICO COM BETONEIRA 400 L, APLICADA MANUALMENTE EM PANOS CEGOS DE FACHADA (SEM PRESENÇA DE VÃOS), ESPESSURA DE 25 MM. AF_08/2022	REVE - REVESTIMENTO E TRATAMENTO DE SUPERFÍCIES	m²	609,0	59,91	36.485,19	1,19	64,60
103669	SINAPI	CONCRETAGEM DE PILARES, FCK = 25 MPA, COM USO DE BALDES - LANÇAMENTO, ADENSAMENTO E ACABAMENTO. AF_02/2022	FUES - FUNDAÇÕES E ESTRUTURAS	m³	25,6	1.325,40	33.930,24	1,10	65,70
102233	SINAPI	PINTURA IMUNIZANTE PARA MADEIRA, 1 DEMÃO. AF_01/2021	PINT - PINTURAS	m²	2.076,0	16,04	33.299,04	1,08	66,79
89714	SINAPI	TUBO PVC, SERIE NORMAL, ESGOTO PREDIAL, DN 100 MM, FORNECIDO E INSTALADO EM RAMAL DE DESCARGA OU RAMAL DE ESGOTO SANITÁRIO. AF_08/2022	INHI - INSTALAÇÕES HIDROS SANITÁRIAS	M	676,0	46,34	31.325,84	1,02	67,80
87267	SINAPI	REVESTIMENTO CERÂMICO PARA PAREDES INTERNAS COM PLACAS TIPO ESMALTADA DE DIMENSÕES 20X20 CM APLICADAS A MEIA ALTURA DAS PAREDES. AF_02/2023_PE	REVE - REVESTIMENTO E TRATAMENTO DE SUPERFÍCIES	m²	393,0	77,42	30.426,06	0,99	68,79

Prefeitura Municipal de Salinas da Margarida  
CNPJ: 13.743.281/0001-14

91926	SINAPI	CABO DE COBRE FLEXÍVEL ISOLADO, 2,5 MM², ANTI-CHAMA 450/750 V, PARA CIRCUITOS TERMINAIS - FORNECIMENTO E INSTALAÇÃO. AF_03/2023	INEL - INSTALAÇÃO ELÉTRICA/ELETRIFICAÇÃO E ILUMINAÇÃO EXTERNA	M	5.176,0	5,71	29.554,96	0,96	69,75
92762	SINAPI	ARMAÇÃO DE PILAR OU VIGA DE ESTRUTURA CONVENCIONAL DE CONCRETO ARMADO UTILIZANDO AÇO CA-50 DE 10,0 MM - MONTAGEM. AF_06/2022	FUES - FUNDAÇÕES E ESTRUTURAS	KG	2.284,0	12,68	28.961,12	0,94	70,70
97086	SINAPI	FABRICAÇÃO, MONTAGEM E DESMONTAGEM DE FORMA PARA RADIER, PISO DE CONCRETO OU LAJE SOBRE SOLO, EM MADEIRA SERRADA, 4 UTILIZAÇÕES. AF_09/2021	FUES - FUNDAÇÕES E ESTRUTURAS	m²	151,0	181,65	27.429,15	0,89	71,59
101963	SINAPI	LAJE PRÉ-MOLDADA UNIDIRECIONAL, BIAPOIADA, PARA PISO, ENCHIMENTO EM CERÂMICA, VIGOTA CONVENCIONAL, ALTURA TOTAL DA LAJE (ENCHIMENTO+CAPA) = (8+4). AF_11/2020	FUES - FUNDAÇÕES E ESTRUTURAS	m²	115,4	230,46	26.595,08	0,86	72,45
92761	SINAPI	ARMAÇÃO DE PILAR OU VIGA DE ESTRUTURA CONVENCIONAL DE CONCRETO ARMADO UTILIZANDO AÇO CA-50 DE 8,0 MM - MONTAGEM. AF_06/2022	FUES - FUNDAÇÕES E ESTRUTURAS	KG	1.789,4	14,45	25.856,83	0,84	73,29
92759	SINAPI	ARMAÇÃO DE PILAR OU VIGA DE ESTRUTURA CONVENCIONAL DE CONCRETO ARMADO UTILIZANDO AÇO CA-60 DE 5,0 MM - MONTAGEM. AF_06/2022	FUES - FUNDAÇÕES E ESTRUTURAS	KG	1.486,0	17,36	25.796,96	0,84	74,13
94990	SINAPI	EXECUÇÃO DE PASSEIO (CALÇADA) OU PISO DE CONCRETO COM CONCRETO MOLDADO IN LOCO, FEITO EM OBRA, ACABAMENTO CONVENCIONAL, NÃO ARMADO. AF_08/2022	PISO - PISOS	m³	22,6	1.097,06	24.793,55	0,81	74,94
87247	SINAPI	REVESTIMENTO CERÂMICO PARA PISO COM PLACAS TIPO ESMALTADA DE DIMENSÕES 35X35 CM APLICADA EM AMBIENTES DE ÁREA ENTRE 5 M2 E 10 M2. AF_02/2023_PE	PISO - PISOS	m²	336,0	70,37	23.644,32	0,77	75,71
92427	SINAPI	MONTAGEM E DESMONTAGEM DE FÔRMA DE PILARES RETANGULARES E ESTRUTURAS SIMILARES, PÉ-DIREITO SIMPLES, EM CHAPA DE MADEIRA COMPENSADA RESINADA, 8 UTILIZAÇÕES. AF_09/2020	FUES - FUNDAÇÕES E ESTRUTURAS	m²	287,8	81,95	23.585,21	0,77	76,47
104958	SINAPI	MASSA ÚNICA, EM ARGAMASSA TRAÇO 1:2:8 PREPARO MECÂNICO, APLICADA MANUALMENTE EM PAREDES INTERNAS DE AMBIENTES COM ÁREA MAIOR QUE 10M², E = 10MM, COM TALISCAS. AF_03/2024	REVE - REVESTIMENTO E TRATAMENTO DE SUPERFÍCIES	m²	651,2	35,32	23.000,38	0,75	77,22
105024	SINAPI	VERGA MOLDADA IN LOCO EM CONCRETO, ESPESSURA DE *10* CM. AF_03/2024	FUES - FUNDAÇÕES E ESTRUTURAS	M	324,0	70,66	22.893,84	0,74	77,97
87248	SINAPI	REVESTIMENTO CERÂMICO PARA PISO COM PLACAS TIPO ESMALTADA DE DIMENSÕES 35X35 CM APLICADA EM AMBIENTES DE ÁREA MAIOR QUE 10 M2. AF_02/2023_PE	PISO - PISOS	m²	382,0	59,75	22.824,50	0,74	78,71
94572	SINAPI	JANELA DE ALUMÍNIO DE CORRER COM 3 FOLHAS (2 VENEZIANAS E 1 FOLHA PARA VIDRO,VIDRO INCLUSO), BATENTE/ REQUADRO 6 A 14 CM, SEM ACABAMENTO, FIXAÇÃO COM PARAFUSO, SEM GUARNIÇÃO/ ALIZAR, DIMENSÕES 100X120 CM, VEDAÇÃO COM SILICONE, EXCLUSIVE CONTRAMARCO - FORNECIMENTO E INSTALAÇÃO. AF_11/2024	ESQV - ESQUADRIAS/FERRAGENS/VIDROS	m²	56,0	397,86	22.280,16	0,72	79,43
91834	SINAPI	ELETRODUTO FLEXÍVEL CORRUGADO, PVC, DN 25 MM (3/4"), PARA CIRCUITOS TERMINAIS, INSTALADO EM FORRO - FORNECIMENTO E INSTALAÇÃO. AF_03/2023	INEL - INSTALAÇÃO ELÉTRICA/ELETRIFICAÇÃO E ILUMINAÇÃO EXTERNA	M	894,0	23,88	21.348,72	0,69	80,13

Prefeitura Municipal de Salinas da Margarida  
CNPJ: 13.743.281/0001-14

87246	SINAPI	REVESTIMENTO CERÂMICO PARA PISO COM PLACAS TIPO ESMALTADA DE DIMENSÕES 35X35 CM APLICADA EM AMBIENTES DE ÁREA MENOR QUE 5 M2. AF_02/2023_PE	PISO - PISOS	m²	259,6	80,27	20.838,09	0,68	80,80
87545	SINAPI	EMBOÇO, EM ARGAMASSA TRAÇO 1:2:8, PREPARO MECÂNICO, APLICADO MANUALMENTE EM PAREDES INTERNAS, PARA AMBIENTES COM ÁREA MENOR QUE 5M², E = 10MM, COM TALISCAS. AF_03/2024	REVE - REVESTIMENTO E TRATAMENTO DE SUPERFÍCIES	m²	469,8	44,34	20.830,93	0,68	81,48
101965	SINAPI	PEITORIL LINEAR EM GRANITO OU MÁRMORE, L = 15CM, ASSENTADO COM ARGAMASSA 1:6 COM ADITIVO. AF_11/2020	REVE - REVESTIMENTO E TRATAMENTO DE SUPERFÍCIES	M	130,0	145,02	18.852,60	0,61	82,09
00041196	SINAPI	POSTE DE CONCRETO ARMADO DE SECAO DUPLO T, EXTENSAO DE 9,00 M, RESISTENCIA DE 150 DAN, TIPO D	Material	UN	20,0	937,21	18.744,27	0,61	82,70
87879	SINAPI	CHAPISCO APLICADO EM ALVENARIAS E ESTRUTURAS DE CONCRETO INTERNAS, COM COLHER DE PEDREIRO. ARGAMASSA TRAÇO 1:3 COM PREPARO EM BETONEIRA 400L. AF_10/2022	REVE - REVESTIMENTO E TRATAMENTO DE SUPERFÍCIES	m²	2.722,0	6,51	17.720,22	0,58	83,28
96521	SINAPI	ESCAVAÇÃO MECANIZADA PARA BLOCO DE COROAMENTO OU SAPATA COM RETROESCAVADEIRA (INCLUINDO ESCAVAÇÃO PARA COLOCAÇÃO DE FÔRMAS). AF_01/2024	MOVT - MOVIMENTO DE TERRA	m³	298,0	56,45	16.822,10	0,55	83,83
92463	SINAPI	MONTAGEM E DESMONTAGEM DE FÔRMA DE VIGA, ESCORAMENTO COM GARFO DE MADEIRA, PÉ-DIREITO SIMPLES, EM CHAPA DE MADEIRA RESINADA, 8 UTILIZAÇÕES. AF_09/2020	FUES - FUNDAÇÕES E ESTRUTURAS	m²	103,2	157,60	16.264,32	0,53	84,35
93358	SINAPI	ESCAVAÇÃO MANUAL DE VALA. AF_09/2024	MOVT - MOVIMENTO DE TERRA	m³	137,4	118,06	16.221,44	0,53	84,88
101806	SINAPI	CAIXA ENTERRADA DISTRIBUIDORA DE VAZÃO (SUMIDOUROS MÚLTIPLOS), RETANGULAR, EM ALVENARIA COM TIJOLOS MACIÇOS, DIMENSÕES INTERNAS: 0,60 X 0,60 X H=0,50 M. AF_12/2020	DROP - DRENAGEM/OBRAS DE CONTENÇÃO / POÇOS DE VISITA E CAIXAS	UN	20,0	752,90	15.058,00	0,49	85,37
91854	SINAPI	ELETRODUTO FLEXÍVEL CORRUGADO, PVC, DN 25 MM (3/4"), PARA CIRCUITOS TERMINAIS, INSTALADO EM PAREDE - FORNECIMENTO E INSTALAÇÃO. AF_03/2023	INEL - INSTALAÇÃO ELÉTRICA/ELETRIFICAÇÃO E ILUMINAÇÃO EXTERNA	M	1.166,0	12,66	14.761,56	0,48	85,85
94570	SINAPI	JANELA DE ALUMÍNIO DE CORRER COM 2 FOLHAS PARA VIDROS (VIDROS INCLUSOS), BATENTE/ REQUADRO 6 A 14 CM, ACABAMENTO COM ACETATO OU BRILHANTE, FIXAÇÃO COM PARAFUSO, SEM GUARNIÇÃO/ ALIZAR, DIMENSÕES 100X120 CM, VEDAÇÃO COM SILICONE, EXCLUSIVE CONTRAMARCO - FORNECIMENTO E INSTALAÇÃO. AF_11/2024	ESQV - ESQUADRIAS/FERRAGENS/VIDROS	m²	52,0	279,99	14.559,48	0,47	86,32
86925	SINAPI	TANQUE DE MÁRMORE SINTÉTICO COM COLUNA, 22L OU EQUIVALENTE, INCLUSO SIFÃO FLEXÍVEL EM PVC, VÁLVULA PLÁSTICA E TORNEIRA DE METAL CROMADO PADRÃO POPULAR - FORNECIMENTO E INSTALAÇÃO. AF_01/2020	INHI - INSTALAÇÕES HIDROS SANITÁRIAS	UN	20,0	722,84	14.456,80	0,47	86,79
90447	SINAPI	RASGO LINEAR MANUAL EM ALVENARIA, PARA ELETRODUTOS, DIÂMETROS MENORES OU IGUAIS A 40 MM. AF_09/2023	INHI - INSTALAÇÕES HIDROS SANITÁRIAS	M	1.166,0	11,80	13.758,80	0,45	87,24
96624	SINAPI	LASTRO COM MATERIAL GRANULAR (PEDRA BRITADA N.2), APLICADO EM PISOS OU LAJES SOBRE SOLO, ESPESSURA DE *10 CM*. AF_01/2024	FUES - FUNDAÇÕES E ESTRUTURAS	m³	53,8	254,23	13.677,57	0,44	87,69

Prefeitura Municipal de Salinas da Margarida  
CNPJ: 13.743.281/0001-14

86931	SINAPI	VASO SANITÁRIO SIFONADO COM CAIXA ACOPLADA LOUÇA BRANCA, INCLUSO ENGATE FLEXÍVEL EM PLÁSTICO BRANCO, 1/2 X 40CM - FORNECIMENTO E INSTALAÇÃO. AF_01/2020	INHI - INSTALAÇÕES HIDROS SANITÁRIAS	UN	20,0	663,46	13.269,20	0,43	88,12
88485	SINAPI	FUNDO SELADOR ACRÍLICO, APLICAÇÃO MANUAL EM PAREDE, UMA DEMÃO. AF_04/2023	PINT - PINTURAS	m²	2.252,2	5,69	12.815,01	0,42	88,53
4030_ADP-01	Próprio	VEU DE POLIESTER PARA IMPERMEABILIZACAO	ASTU - ASSENTAMENTO DE TUBOS E PECAS	M²	1.219,2	10,36	12.630,91	0,41	88,95
102219	SINAPI	PINTURA TINTA DE ACABAMENTO (PIGMENTADA) ESMALTE SINTÉTICO ACETINADO EM MADEIRA, 2 DEMÃOS. AF_01/2021	PINT - PINTURAS	m²	420,0	23,97	10.067,40	0,33	89,27
105030	SINAPI	CONTRAVERGA MOLDADA IN LOCO EM CONCRETO, ESPESSURA DE *10* CM. AF_03/2024	FUES - FUNDAÇÕES E ESTRUTURAS	M	184,0	54,22	9.976,48	0,32	89,60
102198_AD-01	Próprio	PINTURA FUNDO NIVELADOR ACRÍLICO BRANCO EM MADEIRA.	ASTU - ASSENTAMENTO DE TUBOS E PECAS	M²	420,0	23,61	9.916,20	0,32	89,92
74210/001	SINAPI	BARRACAO PARA DEPOSITO EM TABUAS DE MADEIRA, COBERTURA EM FIBROCIMENTO 4 MM, INCLUSO PISO ARGAMASSA TRAÇO 1:6 (CIMENTO E AREIA)	CANT - CANTEIRO DE OBRAS	m²	10,0	903,05	9.030,50	0,29	90,21
88415	SINAPI	APLICAÇÃO MANUAL DE FUNDO SELADOR ACRÍLICO EM PAREDES EXTERNAS DE CASAS. AF_03/2024	PINT - PINTURAS	m²	1.292,2	6,53	8.438,06	0,27	90,49
91924	SINAPI	CABO DE COBRE FLEXÍVEL ISOLADO, 1,5 MM², ANTI-CHAMA 450/750 V, PARA CIRCUITOS TERMINAIS - FORNECIMENTO E INSTALAÇÃO. AF_03/2023	INEL - INSTALAÇÃO ELÉTRICA/ELETRIFICAÇÃO E ILUMINAÇÃO EXTERNA	M	1.958,0	3,95	7.734,10	0,25	90,74
86934	SINAPI	BANCADA DE MÁRMORE SINTÉTICO 120 X 60CM, COM CUBA INTEGRADA, INCLUSO SIFÃO TIPO FLEXÍVEL EM PVC, VÁLVULA EM PLÁSTICO CROMADO TIPO AMERICANA E TORNEIRA CROMADA LONGA, DE PAREDE, PADRÃO POPULAR - FORNECIMENTO E INSTALAÇÃO. AF_01/2020	INHI - INSTALAÇÕES HIDROS SANITÁRIAS	UN	14,4	530,62	7.640,92	0,25	90,99
92000	SINAPI	TOMADA BAIXA DE EMBUTIR (1 MÓDULO), 2P+T 10 A, INCLUINDO SUPORTE E PLACA - FORNECIMENTO E INSTALAÇÃO. AF_03/2023	INEL - INSTALAÇÃO ELÉTRICA/ELETRIFICAÇÃO E ILUMINAÇÃO EXTERNA	UN	200,0	38,06	7.612,00	0,25	91,23
94221	SINAPI	CUMEEIRA PARA TELHA CERÂMICA EMBOÇADA COM ARGAMASSA TRAÇO 1:2:9 (CIMENTO, CAL E AREIA) PARA TELHADOS COM ATÉ 2 ÁGUAS, INCLUSO TRANSPORTE VERTICAL. AF_07/2019	COBE - COBERTURA	M	213,0	34,57	7.363,41	0,24	91,47
CPU - 01	Próprio	FORNECIMENTO E INSTALAÇÃO DE PRESSURIZADOR ACOPLADO AO CHUVEIRO (TENSÃO: 127V - PRESSÃO MINIMA: 0,7MCA / PRESSÃO MÁXIMA: 2,5MCA - ENTRADA 1/2" / SAÍDA 1/2")	ASTU - ASSENTAMENTO DE TUBOS E PECAS	UND	20,0	367,75	7.355,00	0,24	91,71
98107	SINAPI	CAIXA DE GORDURA SIMPLES (CAPACIDADE: 36 L), RETANGULAR, EM ALVENARIA COM BLOCOS DE CONCRETO, DIMENSÕES INTERNAS = 0,2X0,4 M, ALTURA INTERNA = 0,8 M. AF_12/2020	INHI - INSTALAÇÕES HIDROS SANITÁRIAS	UN	20,0	365,08	7.301,60	0,24	91,95
89987	SINAPI	REGISTRO DE GAVETA BRUTO, LATÃO, ROSCÁVEL, 3/4", COM ACABAMENTO E CANOPLA CROMADOS - FORNECIMENTO E INSTALAÇÃO. AF_08/2021	INHI - INSTALAÇÕES HIDROS SANITÁRIAS	UN	60,0	120,54	7.232,40	0,24	92,19
101884	SINAPI	CABO DE COBRE ISOLADO, 10 MM², ANTI-CHAMA 450/750 V, INSTALADO EM ELETROCALHA OU PERFILADO - FORNECIMENTO E INSTALAÇÃO. AF_10/2020	INEL - INSTALAÇÃO ELÉTRICA/ELETRIFICAÇÃO E ILUMINAÇÃO EXTERNA	M	518,0	13,76	7.127,68	0,23	92,42

Prefeitura Municipal de Salinas da Margarida  
CNPJ: 13.743.281/0001-14

87905	SINAPI	CHAPISCO APLICADO EM ALVENARIA (COM PRESENÇA DE VÃOS) E ESTRUTURAS DE CONCRETO DE FACHADA, COM COLHER DE PEDREIRO. ARGAMASSA TRAÇO 1:3 COM PREPARO EM BETONEIRA 400L. AF_10/2022	REVE - REVESTIMENTO E TRATAMENTO DE SUPERFÍCIES	m²	607,0	11,74	7.126,18	0,23	92,65
99804	SINAPI	LIMPEZA DE PISO CERÂMICO OU PORCELANATO UTILIZANDO DETERGENTE NEUTRO E ESCOVAÇÃO MANUAL. AF_04/2019	SEDI - SERVIÇOS DIVERSOS	m²	949,2	7,48	7.100,01	0,23	92,88
88648	SINAPI	RODAPÉ CERÂMICO DE 7CM DE ALTURA COM PLACAS TIPO ESMALTADA DE DIMENSÕES 35X35CM. AF_02/2023	PISO - PISOS	M	774,0	9,08	7.027,92	0,23	93,11
93674_ADP - 01	Próprio	DISJUNTOR BIPOLAR TIPO DR, CORRENTE NOMINAL DE 25A - FORNECIMENTO E INSTALAÇÃO.	INEL - INSTALAÇÃO ELÉTRICA/ELETRIFICAÇÃO E ILUMINAÇÃO EXTERNA	UND	40,0	172,92	6.916,80	0,22	93,33
89712	SINAPI	TUBO PVC, SERIE NORMAL, ESGOTO PREDIAL, DN 50 MM, FORNECIDO E INSTALADO EM RAMAL DE DESCARGA OU RAMAL DE ESGOTO SANITÁRIO. AF_08/2022	INHI - INSTALAÇÕES HIDROSANITÁRIAS	M	204,2	33,25	6.789,65	0,22	93,55
86943	SINAPI	LAVATÓRIO LOUÇA BRANCA SUSPENSO, 29,5 X 39CM OU EQUIVALENTE, PADRÃO POPULAR, INCLUSO SIFÃO FLEXÍVEL EM PVC, VÁLVULA E ENGATE FLEXÍVEL 30CM EM PLÁSTICO E TORNEIRA CROMADA DE MESA, PADRÃO POPULAR - FORNECIMENTO E INSTALAÇÃO. AF_01/2020	INHI - INSTALAÇÕES HIDROSANITÁRIAS	UN	20,0	333,33	6.666,60	0,22	93,77
102605	SINAPI	CAIXA D'ÁGUA EM POLIETILENO, 500 LITROS - FORNECIMENTO E INSTALAÇÃO. AF_06/2021	INHI - INSTALAÇÕES HIDROSANITÁRIAS	UN	20,0	327,09	6.541,80	0,21	93,98
91940	SINAPI	CAIXA RETANGULAR 4" X 2" MÉDIA (1,30 M DO PISO), PVC, INSTALADA EM PAREDE - FORNECIMENTO E INSTALAÇÃO. AF_03/2023	INEL - INSTALAÇÃO ELÉTRICA/ELETRIFICAÇÃO E ILUMINAÇÃO EXTERNA	UN	260,0	24,62	6.401,20	0,21	94,19
87894	SINAPI	CHAPISCO APLICADO EM ALVENARIA (SEM PRESENÇA DE VÃOS) E ESTRUTURAS DE CONCRETO DE FACHADA, COM COLHER DE PEDREIRO. ARGAMASSA TRAÇO 1:3 COM PREPARO EM BETONEIRA 400L. AF_10/2022	REVE - REVESTIMENTO E TRATAMENTO DE SUPERFÍCIES	m²	609,0	10,06	6.126,54	0,20	94,39
89356	SINAPI	TUBO, PVC, SOLDÁVEL, DE 25MM, INSTALADO EM RAMAL OU SUB-RAMAL DE ÁGUA - FORNECIMENTO E INSTALAÇÃO. AF_06/2022	INHI - INSTALAÇÕES HIDROSANITÁRIAS	M	174,0	31,81	5.534,94	0,18	94,57
87265	SINAPI	REVESTIMENTO CERÂMICO PARA PAREDES INTERNAS COM PLACAS TIPO ESMALTADA DE DIMENSÕES 20X20 CM APLICADAS NA ALTURA INTEIRA DAS PAREDES. AF_02/2023_PE	REVE - REVESTIMENTO E TRATAMENTO DE SUPERFÍCIES	m²	76,8	70,08	5.382,14	0,17	94,75
97083	SINAPI	COMPACTAÇÃO MECÂNICA DE SOLO PARA EXECUÇÃO DE RADIER, PISO DE CONCRETO OU LAJE SOBRE SOLO, COM COMPACTADOR DE SOLOS A PERCUSSÃO. AF_09/2021	FUES - FUNDAÇÕES E ESTRUTURAS	m²	1.138,8	4,71	5.363,74	0,17	94,92
103782	SINAPI	LUMINÁRIA TIPO PLAFON CIRCULAR, DE SOBREPOR, COM LED DE 12/13 W - FORNECIMENTO E INSTALAÇÃO. AF_09/2024	INEL - INSTALAÇÃO ELÉTRICA/ELETRIFICAÇÃO E ILUMINAÇÃO EXTERNA	UN	140,0	38,12	5.336,80	0,17	95,09
98695	SINAPI	SOLEIRA EM MÁRMORE, LARGURA 15 CM, ESPESSURA 2,0 CM. AF_09/2020	PISO - PISOS	M	50,4	104,24	5.253,69	0,17	95,26
91996	SINAPI	TOMADA MÉDIA DE EMBUTIR (1 MÓDULO), 2P+T 10 A, INCLUINDO SUPORTE E PLACA - FORNECIMENTO E INSTALAÇÃO. AF_03/2023	INEL - INSTALAÇÃO ELÉTRICA/ELETRIFICAÇÃO E ILUMINAÇÃO EXTERNA	UN	120,0	43,52	5.222,40	0,17	95,43



Prefeitura Municipal de Salinas da Margarida  
CNPJ: 13.743.281/0001-14

94569	SINAPI	JANELA DE ALUMÍNIO TIPO MAXIM-AR, BATENTE/ REQUADRO 3 A 14 CM, VIDRO INCLUSO, FIXAÇÃO COM PARAFUSO, SEM GUARNIÇÃO/ ALIZAR, DIMENSÕES 60X80 (A X L) CM, SEM ACABAMENTO, VEDAÇÃO COM SILICONE, EXCLUSIVE CONTRAMARCO - FORNECIMENTO E INSTALAÇÃO. AF_11/2024	ESQV - ESQUADRIAS/FERRAGENS/VIDROS	m²	9,6	539,78	5.181,88	0,17	95,60
4419	ORSE	Mureta de alvenaria 1,50 x 0,60m	Muros	un	20,0	255,95	5.119,00	0,17	95,77
89403	SINAPI	TUBO, PVC, SOLDÁVEL, DE 32MM, INSTALADO EM RAMAL DE DISTRIBUIÇÃO DE ÁGUA - FORNECIMENTO E INSTALAÇÃO. AF_06/2022	INHI - INSTALAÇÕES HIDROS SANITÁRIAS	M	211,0	23,96	5.055,56	0,16	95,93
101873_AD AD_01	Próprio	QUADRO DE DISTRIBUIÇÃO DE LUZ EM PVC PARA 12 DISJUNTORES - FORNECIMENTO E INSTALAÇÃO.	ASTU - ASSENTAMENTO DE TUBOS E PECAS	UND	20,0	238,13	4.762,60	0,15	96,09
91845	SINAPI	ELETRODUTO FLEXÍVEL CORRUGADO REFORÇADO, PVC, DN 25 MM (3/4"), PARA CIRCUITOS TERMINAIS, INSTALADO EM LAJE - FORNECIMENTO E INSTALAÇÃO. AF_03/2023	INEL - INSTALAÇÃO ELÉTRICA/ELETRIFICAÇÃO E ILUMINAÇÃO EXTERNA	M	441,2	10,03	4.425,23	0,14	96,23
103689	SINAPI	FORNECIMENTO E INSTALAÇÃO DE PLACA DE OBRA COM CHAPA GALVANIZADA E ESTRUTURA DE MADEIRA. AF_03/2022_PS	PAVI - PAVIMENTAÇÃO	m²	8,0	546,84	4.374,72	0,14	96,37
91928	SINAPI	CABO DE COBRE FLEXÍVEL ISOLADO, 4 MM², ANTI-CHAMA 450/750 V, PARA CIRCUITOS TERMINAIS - FORNECIMENTO E INSTALAÇÃO. AF_03/2023	INEL - INSTALAÇÃO ELÉTRICA/ELETRIFICAÇÃO E ILUMINAÇÃO EXTERNA	M	496,0	8,79	4.359,84	0,14	96,52
100984	SINAPI	CARGA, MANOBRA E DESCARGA DE ENTULHO EM CAMINHÃO BASCULANTE 18 M³ - CARGA COM ESCAVADEIRA HIDRÁULICA (CAÇAMBA DE 0,80 M³ / 111 HP) E DESCARGA LIVRE (UNIDADE: M3). AF_07/2020	TRAN - TRANSPORTES, CARGAS E DESCARGAS	m³	400,0	10,78	4.312,00	0,14	96,66
90408	SINAPI	MASSA ÚNICA, EM ARGAMASSA TRAÇO 1:2:8, PREPARO MECÂNICO, APLICADA MANUALMENTE EM TETO, E = 10MM, COM TALISCAS. AF_03/2024	REVE - REVESTIMENTO E TRATAMENTO DE SUPERFÍCIES	m²	88,8	48,49	4.305,91	0,14	96,80
97741	SINAPI	KIT CAVALETE PARA MEDIÇÃO DE ÁGUA - ENTRADA INDIVIDUALIZADA, EM PVC 25 MM (3/4"), PARA 1 MEDIDOR - FORNECIMENTO E INSTALAÇÃO (EXCLUSIVE HIDRÔMETRO). AF_03/2024	INHI - INSTALAÇÕES HIDROS SANITÁRIAS	UN	20,0	213,83	4.276,60	0,14	96,94
101509_AD P-01	Próprio	ENTRADA DE ENERGIA ELÉTRICA, AÉREA, TRIFÁSICA, COM CAIXA DE EMBUTIR, CABO DE 10 MM2 E DISJUNTOR DIN 50A (INCLUSO O POSTE DE CONCRETO). AF_07/2020	Instalações Elétricas - Rede de Distribuição	UN	1,0	4.200,86	4.200,86	0,14	97,07
89408	SINAPI	JOELHO 90 GRAUS, PVC, SOLDÁVEL, DN 25MM, INSTALADO EM RAMAL DE DISTRIBUIÇÃO DE ÁGUA - FORNECIMENTO E INSTALAÇÃO. AF_06/2022	INHI - INSTALAÇÕES HIDROS SANITÁRIAS	UN	360,0	11,59	4.172,40	0,14	97,21
104994_AD P-01	Próprio	CAIXA DE EMBUTIR EM POLICARBONATO PARA ABRIGO DE HIDRÔMETRO - FORNECIMENTO E INSTALAÇÃO (EXCLUSIVE HIDRÔMETRO).		un	20,0	195,05	3.901,00	0,13	97,33
91941	SINAPI	CAIXA RETANGULAR 4" X 2" BAIXA (0,30 M DO PISO), PVC, INSTALADA EM PAREDE - FORNECIMENTO E INSTALAÇÃO. AF_03/2023	INEL - INSTALAÇÃO ELÉTRICA/ELETRIFICAÇÃO E ILUMINAÇÃO EXTERNA	UN	240,0	15,38	3.691,20	0,12	97,45
91953	SINAPI	INTERRUPTOR SIMPLES (1 MÓDULO), 10A/250V, INCLUINDO SUPORTE E PLACA - FORNECIMENTO E INSTALAÇÃO. AF_03/2023	INEL - INSTALAÇÃO ELÉTRICA/ELETRIFICAÇÃO E ILUMINAÇÃO EXTERNA	UN	100,0	36,47	3.647,00	0,12	97,57

Prefeitura Municipal de Salinas da Margarida  
CNPJ: 13.743.281/0001-14

89402	SINAPI	TUBO, PVC, SOLDÁVEL, DE 25MM, INSTALADO EM RAMAL DE DISTRIBUIÇÃO DE ÁGUA - FORNECIMENTO E INSTALAÇÃO. AF_06/2022	INHI - INSTALAÇÕES HIDROSANITÁRIAS	M	223,0	16,12	3.594,76	0,12	97,69
97087	SINAPI	CAMADA SEPARADORA PARA EXECUÇÃO DE RADIER, PISO DE CONCRETO OU LAJE SOBRE SOLO, EM LONA PLÁSTICA. AF_09/2021	FUES - FUNDAÇÕES E ESTRUTURAS	m²	1.138,8	3,12	3.553,05	0,12	97,81
89731	SINAPI	JOELHO 90 GRAUS, PVC, SERIE NORMAL, ESGOTO PREDIAL, DN 50 MM, JUNTA ELÁSTICA, FORNECIDO E INSTALADO EM RAMAL DE DESCARGA OU RAMAL DE ESGOTO SANITÁRIO. AF_08/2022	INHI - INSTALAÇÕES HIDROSANITÁRIAS	UN	180,0	18,73	3.371,40	0,11	97,92
95546	SINAPI	KIT DE ACESSÓRIOS PARA BANHEIRO EM METAL CROMADO, 5 PECAS, INCLUSO FIXAÇÃO. AF_01/2020	INHI - INSTALAÇÕES HIDROSANITÁRIAS	UN	20,0	157,15	3.143,00	0,10	98,02
91937	SINAPI	CAIXA OCTOGONAL 3" X 3", PVC, INSTALADA EM LAJE - FORNECIMENTO E INSTALAÇÃO. AF_03/2023	INEL - INSTALAÇÃO ELÉTRICA/ELETRIFICAÇÃO E ILUMINAÇÃO EXTERNA	UN	140,0	20,88	2.923,20	0,10	98,11
100860	SINAPI	CHUVEIRO ELÉTRICO COMUM CORPO PLÁSTICO, TIPO DUCHA - FORNECIMENTO E INSTALAÇÃO. AF_01/2020	INHI - INSTALAÇÕES HIDROSANITÁRIAS	UN	20,0	138,55	2.771,00	0,09	98,20
94490	SINAPI	REGISTRO DE ESFERA, PVC, SOLDÁVEL, COM VOLANTE, DN 32 MM - FORNECIMENTO E INSTALAÇÃO. AF_08/2021	INHI - INSTALAÇÕES HIDROSANITÁRIAS	UN	40,0	66,75	2.670,00	0,09	98,29
97610	SINAPI	LÂMPADA COMPACTA DE LED 10 W, BASE E27 - FORNECIMENTO E INSTALAÇÃO. AF_09/2024	INEL - INSTALAÇÃO ELÉTRICA/ELETRIFICAÇÃO E ILUMINAÇÃO EXTERNA	UN	140,0	16,86	2.360,40	0,08	98,37
89985	SINAPI	REGISTRO DE PRESSÃO BRUTO, LATÃO, ROSCÁVEL, 3/4", COM ACABAMENTO E CANOPLA CROMADOS - FORNECIMENTO E INSTALAÇÃO. AF_08/2021	INHI - INSTALAÇÕES HIDROSANITÁRIAS	UN	20,0	114,58	2.291,60	0,07	98,44
90373	SINAPI	JOELHO 90 GRAUS COM BUCHA DE LATÃO, PVC, SOLDÁVEL, DN 25MM, X 1/2 INSTALADO EM RAMAL OU SUB-RAMAL DE ÁGUA - FORNECIMENTO E INSTALAÇÃO. AF_06/2022	INHI - INSTALAÇÕES HIDROSANITÁRIAS	UN	140,0	16,32	2.284,80	0,07	98,51
92980	SINAPI	CABO DE COBRE FLEXÍVEL ISOLADO, 10 MM², ANTI-CHAMA 0,6/1,0 KV, PARA DISTRIBUIÇÃO - FORNECIMENTO E INSTALAÇÃO. AF_10/2020	INEL - INSTALAÇÃO ELÉTRICA/ELETRIFICAÇÃO E ILUMINAÇÃO EXTERNA	M	166,0	13,53	2.245,98	0,07	98,59
89711	SINAPI	TUBO PVC, SERIE NORMAL, ESGOTO PREDIAL, DN 40 MM, FORNECIDO E INSTALADO EM RAMAL DE DESCARGA OU RAMAL DE ESGOTO SANITÁRIO. AF_08/2022	INHI - INSTALAÇÕES HIDROSANITÁRIAS	M	67,0	27,18	1.821,06	0,06	98,65
91939	SINAPI	CAIXA RETANGULAR 4" X 2" ALTA (2,00 M DO PISO), PVC, INSTALADA EM PAREDE - FORNECIMENTO E INSTALAÇÃO. AF_03/2023	INEL - INSTALAÇÃO ELÉTRICA/ELETRIFICAÇÃO E ILUMINAÇÃO EXTERNA	UN	40,0	43,50	1.740,00	0,06	98,70
104640	SINAPI	PINTURA LÁTEX ACRÍLICA STANDARD, APLICAÇÃO MANUAL EM TETO, DUAS DEMÃOS. AF_04/2023	PINT - PINTURAS	m²	88,8	17,96	1.594,84	0,05	98,76
99811	SINAPI	LIMPEZA DE CONTRAPISO COM VASSOURA A SECO. AF_04/2019	SEDI - SERVIÇOS DIVERSOS	m²	323,0	4,92	1.589,16	0,05	98,81
99826	SINAPI	LIMPEZA DE FORRO REMOVÍVEL COM PANO ÚMIDO. AF_04/2019	SEDI - SERVIÇOS DIVERSOS	m²	718,0	2,14	1.536,52	0,05	98,86
89395	SINAPI	TE, PVC, SOLDÁVEL, DN 25MM, INSTALADO EM RAMAL OU SUB-RAMAL DE ÁGUA - FORNECIMENTO E INSTALAÇÃO. AF_06/2022	INHI - INSTALAÇÕES HIDROSANITÁRIAS	UN	80,0	17,47	1.397,60	0,05	98,90
89383	SINAPI	ADAPTADOR CURTO COM BOLSA E ROSCA PARA REGISTRO, PVC, SOLDÁVEL, DN 25MM X 3/4, INSTALADO EM RAMAL OU SUB-RAMAL DE ÁGUA - FORNECIMENTO E INSTALAÇÃO. AF_06/2022	INHI - INSTALAÇÕES HIDROSANITÁRIAS	UN	160,0	8,69	1.390,40	0,05	98,95

Prefeitura Municipal de Salinas da Margarida  
CNPJ: 13.743.281/0001-14

89443	SINAPI	TE, PVC, SOLDÁVEL, DN 32MM, INSTALADO EM RAMAL DE DISTRIBUIÇÃO DE ÁGUA - FORNECIMENTO E INSTALAÇÃO. AF_06/2022	INHI - INSTALAÇÕES HIDROSANITÁRIAS	UN	60,0	21,93	1.315,80	0,04	98,99
89413	SINAPI	JOELHO 90 GRAUS, PVC, SOLDÁVEL, DN 32MM, INSTALADO EM RAMAL DE DISTRIBUIÇÃO DE ÁGUA - FORNECIMENTO E INSTALAÇÃO. AF_06/2022	INHI - INSTALAÇÕES HIDROSANITÁRIAS	UN	80,0	15,78	1.262,40	0,04	99,03
94704	SINAPI	ADAPTADOR COM FLANGE E ANEL DE VEDAÇÃO, PVC, SOLDÁVEL, DN 32 MM X 1", INSTALADO EM RESERVAÇÃO PREDIAL DE ÁGUA - FORNECIMENTO E INSTALAÇÃO. AF_04/2024	INHI - INSTALAÇÕES HIDROSANITÁRIAS	UN	40,0	31,32	1.252,80	0,04	99,07
86885	SINAPI	ENGATE FLEXÍVEL EM PLÁSTICO BRANCO, 1/2" X 40CM - FORNECIMENTO E INSTALAÇÃO. AF_01/2020	INHI - INSTALAÇÕES HIDROSANITÁRIAS	UN	80,0	15,02	1.201,60	0,04	99,11
91993	SINAPI	TOMADA ALTA DE EMBUTIR (1 MÓDULO), 2P+T 20 A, INCLUINDO SUPORTE E PLACA - FORNECIMENTO E INSTALAÇÃO. AF_03/2023	INEL - INSTALAÇÃO ELÉTRICA/ELETRIFICAÇÃO E ILUMINAÇÃO EXTERNA	UN	20,0	59,65	1.193,00	0,04	99,15
102193	SINAPI	LIXAMENTO DE MADEIRA PARA APLICAÇÃO DE FUNDO OU PINTURA. AF_01/2021	PINT - PINTURAS	m²	420,0	2,78	1.167,60	0,04	99,19
93382	SINAPI	REATERRO MANUAL DE VALAS, COM COMPACTADOR DE SOLOS DE PERCUSSÃO. AF_08/2023	MOVT - MOVIMENTO DE TERRA	m³	31,0	37,53	1.163,43	0,04	99,23
89707	SINAPI	CAIXA SIFONADA, PVC, DN 100 X 100 X 50 MM, JUNTA ELÁSTICA, FORNECIDA E INSTALADA EM RAMAL DE DESCARGA OU EM RAMAL DE ESGOTO SANITÁRIO. AF_08/2022	INHI - INSTALAÇÕES HIDROSANITÁRIAS	UN	20,0	57,51	1.150,20	0,04	99,26
91987	SINAPI	CAMPAINHA CIGARRA (1 MÓDULO), 10A/250V, INCLUINDO SUPORTE E PLACA - FORNECIMENTO E INSTALAÇÃO. AF_03/2023	INEL - INSTALAÇÃO ELÉTRICA/ELETRIFICAÇÃO E ILUMINAÇÃO EXTERNA	UN	20,0	56,36	1.127,20	0,04	99,30
89798	SINAPI	TUBO PVC, SERIE NORMAL, ESGOTO PREDIAL, DN 50 MM, FORNECIDO E INSTALADO EM PRUMADA DE ESGOTO SANITÁRIO OU VENTILAÇÃO. AF_08/2022	INHI - INSTALAÇÕES HIDROSANITÁRIAS	M	80,0	13,83	1.106,40	0,04	99,34
91959	SINAPI	INTERRUPTOR SIMPLES (2 MÓDULOS), 10A/250V, INCLUINDO SUPORTE E PLACA - FORNECIMENTO E INSTALAÇÃO. AF_03/2023	INEL - INSTALAÇÃO ELÉTRICA/ELETRIFICAÇÃO E ILUMINAÇÃO EXTERNA	UN	20,0	55,11	1.102,20	0,04	99,37
89353	SINAPI	REGISTRO DE GAVETA BRUTO, LATÃO, ROSCÁVEL, 3/4" - FORNECIMENTO E INSTALAÇÃO. AF_08/2021	INHI - INSTALAÇÕES HIDROSANITÁRIAS	UN	20,0	50,86	1.017,20	0,03	99,40
89446	SINAPI	TUBO, PVC, SOLDÁVEL, DE 25MM, INSTALADO EM PRUMADA DE ÁGUA - FORNECIMENTO E INSTALAÇÃO. AF_06/2022	INHI - INSTALAÇÕES HIDROSANITÁRIAS	M	162,0	6,24	1.010,88	0,03	99,44
104345	SINAPI	JUNÇÃO DE REDUÇÃO INVERTIDA, PVC, SÉRIE NORMAL, ESGOTO PREDIAL, DN 100 X 50 MM, JUNTA ELÁSTICA, FORNECIDO E INSTALADO EM RAMAL DE DESCARGA OU RAMAL DE ESGOTO SANITÁRIO. AF_08/2022	INHI - INSTALAÇÕES HIDROSANITÁRIAS	UN	20,0	49,36	987,20	0,03	99,47
94796	SINAPI	TORNEIRA DE BOIA PARA CAIXA D'ÁGUA, ROSCÁVEL, 3/4" - FORNECIMENTO E INSTALAÇÃO. AF_08/2021	INHI - INSTALAÇÕES HIDROSANITÁRIAS	UN	20,0	47,57	951,40	0,03	99,50
100849	SINAPI	ASSENTO SANITÁRIO CONVENCIONAL - FORNECIMENTO E INSTALACAO. AF_01/2020	INHI - INSTALAÇÕES HIDROSANITÁRIAS	UN	20,0	45,52	910,40	0,03	99,53
89726	SINAPI	JOELHO 45 GRAUS, PVC, SERIE NORMAL, ESGOTO PREDIAL, DN 40 MM, JUNTA SOLDÁVEL, FORNECIDO E INSTALADO EM RAMAL DE DESCARGA OU RAMAL DE ESGOTO SANITÁRIO. AF_08/2022	INHI - INSTALAÇÕES HIDROSANITÁRIAS	UN	60,0	13,12	787,20	0,03	99,56

Prefeitura Municipal de Salinas da Margarida  
CNPJ: 13.743.281/0001-14

87882	SINAPI	CHAPISCO APLICADO NO TETO OU EM ALVENARIA E ESTRUTURA, COM ROLO PARA TEXTURA ACRÍLICA. ARGAMASSA TRAÇO 1:4 E EMULSÃO POLIMÉRICA (ADESIVO) COM PREPARO EM BETONEIRA 400L. AF_10/2022	REVE - REVESTIMENTO E TRATAMENTO DE SUPERFÍCIES	m²	88,8	8,85	785,88	0,03	99,58
89732	SINAPI	JOELHO 45 GRAUS, PVC, SERIE NORMAL, ESGOTO PREDIAL, DN 50 MM, JUNTA ELÁSTICA, FORNECIDO E INSTALADO EM RAMAL DE DESCARGA OU RAMAL DE ESGOTO SANITÁRIO. AF_08/2022	INHI - INSTALAÇÕES HIDROS SANITÁRIAS	UN	40,0	19,43	777,20	0,03	99,61
95648	SINAPI	KIT CAVALETE PARA MEDIÇÃO DE ÁGUA - ENTRADA INDIVIDUALIZADA, EM CPVC DN 28 MM (1"), PARA 1 MEDIDOR - FORNECIMENTO E INSTALAÇÃO (EXCLUSIVE HIDRÔMETRO). AF_03/2024	INHI - INSTALAÇÕES HIDROS SANITÁRIAS	UN	1,0	722,24	722,24	0,02	99,63
99807	SINAPI	LIMPEZA DE REVESTIMENTO CERÂMICO EM PAREDE UTILIZANDO DETERGENTE NEUTRO E ESCOVAÇÃO MANUAL. AF_04/2019	SEDI - SERVIÇOS DIVERSOS	m²	318,4	2,25	716,40	0,02	99,65
91985	SINAPI	INTERRUPTOR PULSADOR CAMPAINHA (1 MÓDULO), 10A/250V, INCLUINDO SUPORTE E PLACA - FORNECIMENTO E INSTALAÇÃO. AF_03/2023	INEL - INSTALAÇÃO ELÉTRICA/ELETRIFICAÇÃO E ILUMINAÇÃO EXTERNA	UN	20,0	35,45	709,00	0,02	99,68
89744	SINAPI	JOELHO 90 GRAUS, PVC, SERIE NORMAL, ESGOTO PREDIAL, DN 100 MM, JUNTA ELÁSTICA, FORNECIDO E INSTALADO EM RAMAL DE DESCARGA OU RAMAL DE ESGOTO SANITÁRIO. AF_08/2022	INHI - INSTALAÇÕES HIDROS SANITÁRIAS	UN	20,0	33,16	663,20	0,02	99,70
93659	SINAPI	DISJUNTOR MONOPOLAR TIPO DIN, CORRENTE NOMINAL DE 50A - FORNECIMENTO E INSTALAÇÃO. AF_10/2020	INEL - INSTALAÇÃO ELÉTRICA/ELETRIFICAÇÃO E ILUMINAÇÃO EXTERNA	UN	20,0	31,59	631,80	0,02	99,72
88484	SINAPI	FUNDO SELADOR ACRÍLICO, APLICAÇÃO MANUAL EM TETO, UMA DEMÃO. AF_04/2023	PINT - PINTURAS	m²	88,8	7,07	627,81	0,02	99,74
89784	SINAPI	TE, PVC, SERIE NORMAL, ESGOTO PREDIAL, DN 50 X 50 MM, JUNTA ELÁSTICA, FORNECIDO E INSTALADO EM RAMAL DE DESCARGA OU RAMAL DE ESGOTO SANITÁRIO. AF_08/2022	INHI - INSTALAÇÕES HIDROS SANITÁRIAS	UN	20,0	29,31	586,20	0,02	99,76
93653	SINAPI	DISJUNTOR MONOPOLAR TIPO DIN, CORRENTE NOMINAL DE 10A - FORNECIMENTO E INSTALAÇÃO. AF_10/2020	INEL - INSTALAÇÃO ELÉTRICA/ELETRIFICAÇÃO E ILUMINAÇÃO EXTERNA	UN	40,0	14,14	565,60	0,02	99,78
89724	SINAPI	JOELHO 90 GRAUS, PVC, SERIE NORMAL, ESGOTO PREDIAL, DN 40 MM, JUNTA SOLDÁVEL, FORNECIDO E INSTALADO EM RAMAL DE DESCARGA OU RAMAL DE ESGOTO SANITÁRIO. AF_08/2022	INHI - INSTALAÇÕES HIDROS SANITÁRIAS	UN	40,0	12,90	516,00	0,02	99,79
99816	SINAPI	LIMPEZA DE TANQUE OU LAVATÓRIO DE LOUÇA ISOLADO, INCLUSIVE METAIS CORRESPONDENTES. AF_04/2019	SEDI - SERVIÇOS DIVERSOS	UN	40,0	12,51	500,40	0,02	99,81
94703	SINAPI	ADAPTADOR COM FLANGE E ANEL DE VEDAÇÃO, PVC, SOLDÁVEL, DN 25 MM X 3/4", INSTALADO EM RESERVAÇÃO PREDIAL DE ÁGUA - FORNECIMENTO E INSTALAÇÃO. AF_04/2024	INHI - INSTALAÇÕES HIDROS SANITÁRIAS	UN	20,0	23,83	476,60	0,02	99,82
89445	SINAPI	TÊ DE REDUÇÃO, PVC, SOLDÁVEL, DN 32MM X 25MM, INSTALADO EM RAMAL DE DISTRIBUIÇÃO DE ÁGUA - FORNECIMENTO E INSTALAÇÃO. AF_06/2022	INHI - INSTALAÇÕES HIDROS SANITÁRIAS	UN	20,0	23,69	473,80	0,02	99,84
104326	SINAPI	RALO SECO CÔNICO, PVC, DN 100 X 40 MM, JUNTA SOLDÁVEL, FORNECIDO E INSTALADO EM RAMAL DE DESCARGA OU EM RAMAL DE ESGOTO SANITÁRIO. AF_08/2022	INHI - INSTALAÇÕES HIDROS SANITÁRIAS	UN	20,0	23,55	471,00	0,02	99,86

Prefeitura Municipal de Salinas da Margarida  
CNPJ: 13.743.281/0001-14

99822	SINAPI	LIMPEZA DE PORTA DE MADEIRA. AF_04/2019	SEDI - SERVIÇOS DIVERSOS	m²	336,0	1,39	467,04	0,02	99,87
104327	SINAPI	RALO SIFONADO REDONDO, PVC, DN 100 X 40 MM, JUNTA SOLDÁVEL, FORNECIDO E INSTALADO EM RAMAL DE DESCARGA OU EM RAMAL DE ESGOTO SANITÁRIO. AF_08/2022	INHI - INSTALAÇÕES HIDROSANITÁRIAS	UN	20,0	22,62	452,40	0,01	99,89
103953	SINAPI	BUCHA DE REDUÇÃO, CURTA, PVC, SOLDÁVEL, DN 32 X 25 MM, INSTALADO EM RAMAL DE DISTRIBUIÇÃO DE ÁGUA - FORNECIMENTO E INSTALAÇÃO. AF_06/2022	INHI - INSTALAÇÕES HIDROSANITÁRIAS	UN	40,0	9,52	380,80	0,01	99,90
89414	SINAPI	JOELHO 45 GRAUS, PVC, SOLDÁVEL, DN 32MM, INSTALADO EM RAMAL DE DISTRIBUIÇÃO DE ÁGUA - FORNECIMENTO E INSTALAÇÃO. AF_06/2022	INHI - INSTALAÇÕES HIDROSANITÁRIAS	UN	20,0	17,72	354,40	0,01	99,91
99819	SINAPI	LIMPEZA DE BANCADA DE PEDRA (MÁRMORE OU GRANITO). AF_04/2019	SEDI - SERVIÇOS DIVERSOS	m²	14,4	23,41	337,10	0,01	99,92
93656	SINAPI	DISJUNTOR MONOPOLAR TIPO DIN, CORRENTE NOMINAL DE 25A - FORNECIMENTO E INSTALAÇÃO. AF_10/2020	INEL - INSTALAÇÃO ELÉTRICA/ELETRIFICAÇÃO E ILUMINAÇÃO EXTERNA	UN	20,0	16,79	335,80	0,01	99,93
99821	SINAPI	LIMPEZA DE JANELA DE VIDRO COM CAIXILHO EM AÇO/ALUMÍNIO/PVC. AF_04/2019	SEDI - SERVIÇOS DIVERSOS	m²	80,0	4,11	328,80	0,01	99,94
97084	SINAPI	COMPACTAÇÃO MECÂNICA DE SOLO PARA EXECUÇÃO DE RADIER, PISO DE CONCRETO OU LAJE SOBRE SOLO, COM COMPACTADOR DE SOLOS TIPO PLACA VIBRATÓRIA. AF_09/2021	FUES - FUNDAÇÕES E ESTRUTURAS	m²	323,0	0,99	319,77	0,01	99,95
89440	SINAPI	TE, PVC, SOLDÁVEL, DN 25MM, INSTALADO EM RAMAL DE DISTRIBUIÇÃO DE ÁGUA - FORNECIMENTO E INSTALAÇÃO. AF_06/2022	INHI - INSTALAÇÕES HIDROSANITÁRIAS	UN	20,0	15,95	319,00	0,01	99,96
93654	SINAPI	DISJUNTOR MONOPOLAR TIPO DIN, CORRENTE NOMINAL DE 16A - FORNECIMENTO E INSTALAÇÃO. AF_10/2020	INEL - INSTALAÇÃO ELÉTRICA/ELETRIFICAÇÃO E ILUMINAÇÃO EXTERNA	UN	20,0	15,05	301,00	0,01	99,97
102593	SINAPI	FURO EM CAIXA D'ÁGUA COM ESPESSURA DE 2 ATÉ 5 MM E DIÂMETRO DE 32 MM. AF_06/2021	INHI - INSTALAÇÕES HIDROSANITÁRIAS	UN	40,0	6,78	271,20	0,01	99,98
104348	SINAPI	TERMINAL DE VENTILAÇÃO, PVC, SÉRIE NORMAL, ESGOTO PREDIAL, DN 50 MM, JUNTA SOLDÁVEL, FORNECIDO E INSTALADO EM PRUMADA DE ESGOTO SANITÁRIO OU VENTILAÇÃO. AF_08/2022	INHI - INSTALAÇÕES HIDROSANITÁRIAS	UN	20,0	10,98	219,60	0,01	99,99
99818	SINAPI	LIMPEZA DE BACIA SANITÁRIA, BIDÊ OU MICTÓRIO EM LOUÇA, INCLUSIVE METAIS CORRESPONDENTES. AF_04/2019	SEDI - SERVIÇOS DIVERSOS	UN	20,0	7,32	146,40	0,00	99,99
102591	SINAPI	FURO EM CAIXA D'ÁGUA COM ESPESSURA DE 2 ATÉ 5 MM E DIÂMETRO DE 25 MM. AF_06/2021	INHI - INSTALAÇÕES HIDROSANITÁRIAS	UN	20,0	6,01	120,20	0,00	100,00
00038091	SINAPI	ESPELHO / PLACA CEGA 4" X 2", PARA INSTALACAO DE TOMADAS E INTERRUPTORES	Material	UN	40,0	2,20	88,17	0,00	100,00

Documento assinado digitalmente  
 DALMA MARIA SANTANA DE JESUS  
 Data: 02/10/2025 17:35:03-0300  
 Verifique em <https://validar.iti.gov.br>



Prefeitura Municipal de Salinas da Margarida  
CNPJ: 13.743.281/0001-14

---

DALMA MARIA SANTANA DE JESUS  
ENGENHEIRA CIVIL - CREA RPN: 051560367-8  
MATRÍCULA: 10198



**Composições Analíticas com Preço Unitário**  
**CONSTRUÇÃO DE 20 (VINTE) UNIDADES HABITACIONAIS (MCMV) - SÍTIO NEGREIROS,**  
**SALINAS DA MARGARIDA/BA**

**Bancos**  
**SINAPI - 05/2025 - Bahia**  
**ORSE - 05/2025 - Sergipe**

**B.D.I.**  
**22,47%**

**Encargos Sociais**  
**Não Desonerado: embutido nos**  
**preços unitário dos insumos de**  
**mão de obra, de acordo com as**  
**bases.**

**Composições Analíticas com Preço Unitário**

**Composições Principais**

1.1.1	Código	Banco	Descrição	Tipo	Und	Quant.	Valor Unit	Total		
Composição	103689	SINAPI	FORNECIMENTO E INSTALAÇÃO DE PLACA DE OBRA COM CHAPA GALVANIZADA E ESTRUTURA DE MADEIRA. AF_03/2022_PS	PAVI - PAVIMENTAÇÃO	m²	1,0000000	446,51	446,51		
Composição Auxiliar	102234	SINAPI	PINTURA IMUNIZANTE PARA MADEIRA, 2 DEMÃOS. AF_01/2021	PINT - PINTURAS	m²	0,5000000	26,22	13,11		
Composição Auxiliar	88316	SINAPI	SERVENTE COM ENCARGOS COMPLEMENTARES	SEDI - SERVIÇOS DIVERSOS	H	1,1186000	24,37	27,26		
Composição Auxiliar	88262	SINAPI	CARPINTEIRO DE FORMAS COM ENCARGOS COMPLEMENTARES	SEDI - SERVIÇOS DIVERSOS	H	0,3729000	33,07	12,33		
Insumo	00005069	SINAPI	PREGO DE ACO POLIDO COM CABECA 17 X 27 (2 1/2 X 11)	Material	KG	0,0132000	18,66	0,24		
Insumo	00004509	SINAPI	SARRAFO *2,5 X 10* CM EM PINUS, MISTA OU EQUIVALENTE DA REGIAO - BRUTA	Material	M	3,2083000	4,89	15,68		
Insumo	00004813	SINAPI	PLACA DE OBRA (PARA CONSTRUCAO CIVIL) EM CHAPA GALVANIZADA *N. 22*, ADESIVADA, DE *2,4 X 1,2* M (SEM POSTES PARA FIXACAO)	Material	M²	1,0000000	377,50	377,50		
Insumo	00005065	SINAPI	PREGO DE ACO POLIDO COM CABECA 10 X 10 (7/8 X 17)	Material	KG	0,0113000	34,83	0,39		
					MO sem LS =>	31,90	LS =>	0,00	MO com LS =>	31,90
					Valor do BDI =>	100,33			Valor com BDI =>	546,84
1.1.2	Código	Banco	Descrição	Tipo	Und	Quant.	Valor Unit	Total		
Composição	98459	SINAPI	TAPUME COM TELHA METÁLICA. AF_03/2024	CANT - CANTEIRO DE OBRAS	m²	1,0000000	93,19	93,19		
Composição Auxiliar	88262	SINAPI	CARPINTEIRO DE FORMAS COM ENCARGOS COMPLEMENTARES	SEDI - SERVIÇOS DIVERSOS	H	0,7350000	33,07	24,30		
Composição Auxiliar	88239	SINAPI	AJUDANTE DE CARPINTEIRO COM ENCARGOS COMPLEMENTARES	SEDI - SERVIÇOS DIVERSOS	H	0,4920000	24,95	12,27		
Composição Auxiliar	91692	SINAPI	SERRA CIRCULAR DE BANCADA COM MOTOR ELÉTRICO POTÊNCIA DE 5HP, COM COIFA PARA DISCO 10" - CHP DIURNO. AF_08/2015	CHOR - CUSTOS HORÁRIOS DE MÁQUINAS E EQUIPAMENTOS	CHP	0,0066000	42,75	0,28		

Prefeitura Municipal de Salinas da Margarida  
CNPJ: 13.743.281/0001-14

Composição Auxiliar	91693	SINAPI	SERRA CIRCULAR DE BANCADA COM MOTOR ELÉTRICO POTÊNCIA DE 5HP, COM COIFA PARA DISCO 10" - CHI DIURNO. AF_08/2015	CHOR - CUSTOS HORÁRIOS DE MÁQUINAS E EQUIPAMENTOS	CHI	0,0264000	41,18	1,08
Composição Auxiliar	94974	SINAPI	CONCRETO MAGRO PARA LASTRO, TRAÇO 1:4,5:4,5 (EM MASSA SECA DE CIMENTO/ AREIA MÉDIA/ BRITA 1) - PREPARO MANUAL. AF_05/2021	FUES - FUNDAÇÕES E ESTRUTURAS	m³	0,0061000	512,89	3,12
Insumo	00007243	SINAPI	TELHA TRAPEZOIDAL EM ACO ZINCADO, SEM PINTURA, ALTURA DE APROXIMADAMENTE 40 MM, ESPESSURA DE 0,50 MM E LARGURA UTIL DE 980 MM	Material	M²	0,5853000	43,26	25,32
Insumo	00004491	SINAPI	PONTALETE *7,5 X 7,5* CM EM PINUS, MISTA OU EQUIVALENTE DA REGIAO - BRUTA	Material	M	1,2273000	9,65	11,84
Insumo	00005061	SINAPI	PREGO DE ACO POLIDO COM CABECA 18 X 27 (2 1/2 X 10)	Material	KG	0,0680000	18,00	1,22
Insumo	00006194	SINAPI	TABUA *2,5 X 15 CM EM PINUS, MISTA OU EQUIVALENTE DA REGIAO - BRUTA	Material	M	2,0000000	6,88	13,76

MO sem LS => 27,51      LS => 0,00      MO com LS => 27,51  
Valor do BDI => 20,93      Valor com BDI => 114,12

1.1.3	Código	Banco	Descrição	Tipo	Und	Quant.	Valor Unit	Total
Composição	101509_ADP-01	Próprio	ENTRADA DE ENERGIA ELÉTRICA, AÉREA, TRIFÁSICA, COM CAIXA DE EMBUTIR, CABO DE 10 MM² E DISJUNTOR DIN 50A (INCLUSO O POSTE DE CONCRETO). AF_07/2020	Instalações Elétricas - Rede de Distribuição	UN	1,0000000	3.430,12	3.430,12
Composição Auxiliar	91917	SINAPI	CURVA 90 GRAUS PARA ELETRODUTO, PVC, ROSCÁVEL, DN 32 MM (1"), PARA CIRCUITOS TERMINAIS, INSTALADA EM PAREDE - FORNECIMENTO E INSTALAÇÃO. AF_03/2023	INEL - INSTALAÇÃO ELÉTRICA/ELETRIFICAÇÃO E ILUMINAÇÃO EXTERNA	UN	1,0000000	23,28	23,28
Composição Auxiliar	91885	SINAPI	LUVA PARA ELETRODUTO, PVC, ROSCÁVEL, DN 32 MM (1"), PARA CIRCUITOS TERMINAIS, INSTALADA EM PAREDE - FORNECIMENTO E INSTALAÇÃO. AF_03/2023	INEL - INSTALAÇÃO ELÉTRICA/ELETRIFICAÇÃO E ILUMINAÇÃO EXTERNA	UN	1,0000000	14,53	14,53
Composição Auxiliar	91919	SINAPI	CURVA 180 GRAUS PARA ELETRODUTO, PVC, ROSCÁVEL, DN 32 MM (1"), PARA CIRCUITOS TERMINAIS, INSTALADA EM PAREDE - FORNECIMENTO E INSTALAÇÃO. AF_03/2023	INEL - INSTALAÇÃO ELÉTRICA/ELETRIFICAÇÃO E ILUMINAÇÃO EXTERNA	UN	1,0000000	25,10	25,10
Composição Auxiliar	87367	SINAPI	ARGAMASSA TRAÇO 1:1:6 (EM VOLUME DE CIMENTO, CAL E AREIA MÉDIA ÚMIDA) PARA EMBOÇO/MASSA ÚNICA/ASSENTAMENTO DE ALVENARIA DE VEDAÇÃO, PREPARO MANUAL. AF_08/2019	SEDI - SERVIÇOS DIVERSOS	m³	0,0194000	831,11	16,12
Composição Auxiliar	93673	SINAPI	DISJUNTOR TRIPOLAR TIPO DIN, CORRENTE NOMINAL DE 50A - FORNECIMENTO E INSTALAÇÃO. AF_10/2020	INEL - INSTALAÇÃO ELÉTRICA/ELETRIFICAÇÃO E ILUMINAÇÃO EXTERNA	UN	1,0000000	99,30	99,30
Composição Auxiliar	91872	SINAPI	ELETRODUTO RÍGIDO ROSCÁVEL, PVC, DN 32 MM (1"), PARA CIRCUITOS TERMINAIS, INSTALADO EM PAREDE - FORNECIMENTO E INSTALAÇÃO. AF_03/2023	INEL - INSTALAÇÃO ELÉTRICA/ELETRIFICAÇÃO E ILUMINAÇÃO EXTERNA	M	6,0500000	18,82	113,86
Composição Auxiliar	88247	SINAPI	AUXILIAR DE ELETRICISTA COM ENCARGOS COMPLEMENTARES	SEDI - SERVIÇOS DIVERSOS	H	0,3233000	25,56	8,26
Composição Auxiliar	88264	SINAPI	ELETRICISTA COM ENCARGOS COMPLEMENTARES	SEDI - SERVIÇOS DIVERSOS	H	2,9102000	33,94	98,77

Prefeitura Municipal de Salinas da Margarida  
CNPJ: 13.743.281/0001-14

Composição Auxiliar	104749	SINAPI	CONECTOR GRAMPO METÁLICO TIPO OLHAL, PARA SPDA, PARA HASTE DE ATERRAMENTO DE 3/4" E CABOS DE 10 A 50 MM2 - FORNECIMENTO E INSTALAÇÃO. AF_08/2023	INEL - INSTALAÇÃO ELÉTRICA/ELETRIFICAÇÃO E ILUMINAÇÃO EXTERNA	UN	1,0000000	22,45	22,45
Composição Auxiliar	100580	SINAPI	ASSENTAMENTO DE POSTE DE CONCRETO COM COMPRIMENTO NOMINAL DE 10 M, CARGA NOMINAL MAIOR QUE 1000 DAN, ENGASTAMENTO SIMPLES COM 1,6 M DE SOLO (NÃO INCLUI FORNECIMENTO). AF_04/2025	INEL - INSTALAÇÃO ELÉTRICA/ELETRIFICAÇÃO E ILUMINAÇÃO EXTERNA	UN	1,0000000	711,42	711,42
Composição Auxiliar	96986	SINAPI	HASTE DE ATERRAMENTO, DIÂMETRO 3/4", COM 3 METROS - FORNECIMENTO E INSTALAÇÃO. AF_08/2023	INEL - INSTALAÇÃO ELÉTRICA/ELETRIFICAÇÃO E ILUMINAÇÃO EXTERNA	UN	1,0000000	133,08	133,08
Composição Auxiliar	91933	SINAPI	CABO DE COBRE FLEXÍVEL ISOLADO, 10 MM², ANTI-CHAMA 0,6/1,0 KV, PARA CIRCUITOS TERMINAIS - FORNECIMENTO E INSTALAÇÃO. AF_03/2023	INEL - INSTALAÇÃO ELÉTRICA/ELETRIFICAÇÃO E ILUMINAÇÃO EXTERNA	M	22,2000000	17,23	382,50
Composição Auxiliar	96977	SINAPI	CORDOALHA DE COBRE NU 50 MM², ENTERRADA - FORNECIMENTO E INSTALAÇÃO. AF_08/2023	INEL - INSTALAÇÃO ELÉTRICA/ELETRIFICAÇÃO E ILUMINAÇÃO EXTERNA	M	1,9500000	60,15	117,29
Insumo	00011267	SINAPI	ARRUELA LISA, REDONDA, DE LATAO POLIDO, DIAMETRO NOMINAL 5/8", DIAMETRO EXTERNO = 34 MM, DIAMETRO DO FURO = 17 MM, ESPESSURA = *2,5* MM	Material	UN	2,0000000	1,45	2,90
Insumo	00001094	SINAPI	ARMAÇÃO VERTICAL COM HASTE E CONTRA-PINO, EM CHAPA DE ACO GALVANIZADO 3/16", COM 1 ESTRIBO, SEM ISOLADOR	Material	UN	1,0000000	35,78	35,78
Insumo	00014153	SINAPI	FITA METALICA PERFURADA, L = *18* MM, ROLO DE 30 M, CARGA RECOMENDADA = *30* KGF	Material	UN	0,0600000	86,69	5,20
Insumo	00001062	SINAPI	CAIXA INTERNA/EXTERNA DE MEDICAO PARA 1 MEDIDOR TRIFASICO, COM VISOR, EM CHAPA DE ACO 18 USG (PADRAO DA CONCESSIONARIA LOCAL)	Material	UN	1,0000000	249,35	249,35
Insumo	00039996	SINAPI	VERGALHAO ZINCADO ROSCA TOTAL, 1/4" (6,3 MM)	Material	M	0,1664000	5,36	0,89
Insumo	00034643	SINAPI	CAIXA DE INSPECAO PARA ATERRAMENTO E PARA RAIOS, EM POLIPROPILENO, DIAMETRO = 300 MM X ALTURA = 400 MM (INCLUIDA TAMPA SEM ESCOTILHA)	Material	UN	1,0000000	35,21	35,21
Insumo	00039997	SINAPI	PORCA ZINCADA, SEXTAVADA, DIAMETRO 1/4"	Material	UN	2,0000000	0,30	0,60
Insumo	00003398	SINAPI	ISOLADOR DE PORCELANA, TIPO ROLDANA, DIMENSOES DE *72* X *72* MM, PARA USO EM BAIXA TENSÃO	Material	UN	1,0000000	5,22	5,22
Insumo	00012366	SINAPI	POSTE DE CONCRETO ARMADO DE SECAO CIRCULAR, EXTENSAO DE 10,00 M, RESISTENCIA DE 150 A 200 DAN, TIPO C-14	Material	UN	1,0000000	1.298,50	1.298,50
Insumo	00004346	SINAPI	PARAFUSO DE FERRO POLIDO, SEXTAVADO, COM ROSCA PARCIAL, DIAMETRO 5/8", COMPRIMENTO 6", COM PORCA E ARRUELA DE PRESSAO MEDIA	Material	UN	3,0000000	10,17	30,51

MO sem LS => 478,36      LS => 0,00      MO com LS => 478,36  
Valor do BDI => 770,74      Valor com BDI => 4.200,86

1.1.4	Código	Banco	Descrição	Tipo	Und	Quant.	Valor Unit	Total
Composição	95648	SINAPI	KIT CAVALETE PARA MEDIÇÃO DE ÁGUA - ENTRADA INDIVIDUALIZADA, EM CPVC DN 28 MM (1"), PARA 1 MEDIDOR - FORNECIMENTO E INSTALAÇÃO (EXCLUSIVE HIDRÔMETRO). AF_03/2024	INHI - INSTALAÇÕES HIDROS SANITÁRIAS	UN	1,0000000	589,73	589,73

Prefeitura Municipal de Salinas da Margarida  
CNPJ: 13.743.281/0001-14

Composição Auxiliar	88248	SINAPI	AUXILIAR DE ENCANADOR OU BOMBEIRO HIDRÁULICO COM ENCARGOS COMPLEMENTARES	SEDI - SERVIÇOS DIVERSOS	H	1,6421000	24,57	40,34
Composição Auxiliar	88267	SINAPI	ENCANADOR OU BOMBEIRO HIDRÁULICO COM ENCARGOS COMPLEMENTARES	SEDI - SERVIÇOS DIVERSOS	H	1,6421000	32,80	53,86
Insumo	00006019	SINAPI	REGISTRO GAVETA BRUTO EM LATAO FORJADO, BITOLA 1"	Material	UN	1,0000000	55,40	55,40
Insumo	00003148	SINAPI	FITA VEDA ROSCA, EM PTFE, ROLO DE 18 MM X 50 M (L X C)	Material	UN	0,0132000	12,17	0,16
Insumo	00037960	SINAPI	JOELHO CPVC, SOLDABEL, 90 GRAUS, 54 MM, PARA AGUA QUENTE	Material	UN	2,0000000	64,78	129,56
Insumo	00044400	SINAPI	BUCHA DE REDUCAO CPVC, SOLDABEL, 54 X 28 MM, PARA AGUA QUENTE	Material	UN	1,0000000	31,25	31,25
Insumo	00021114	SINAPI	ADESIVO PARA TUBOS CPVC, *75* G	Material	UN	0,9800000	30,69	30,07
Insumo	00037957	SINAPI	JOELHO CPVC, SOLDABEL, 90 GRAUS, 28 MM, PARA AGUA QUENTE	Material	UN	2,0000000	9,11	18,22
Insumo	00038007	SINAPI	CONECTOR, CPVC, SOLDABEL, 28 MM X 1", PARA AGUA QUENTE	Material	UN	2,0000000	28,33	56,66
Insumo	00021125	SINAPI	TUBO CPVC, SOLDABEL, 28 MM, AGUA QUENTE PREDIAL (NBR 15884)	Material	M	2,9905000	32,22	96,35
Insumo	00038029	SINAPI	TUBO CPVC, SOLDABEL, 54 MM, AGUA QUENTE PREDIAL (NBR 15884)	Material	M	0,9444000	82,45	77,86

MO sem LS => 66,87 LS => 0,00 MO com LS => 66,87  
Valor do BDI => 132,51 Valor com BDI => 722,24

<b>1.1.5</b>	<b>Código</b>	<b>Banco</b>	<b>Descrição</b>	<b>Tipo</b>	<b>Und</b>	<b>Quant.</b>	<b>Valor Unit</b>	<b>Total</b>
Composição	ADM_LOC	Próprio	ADMINISTRAÇÃO LOCAL	SERT - SERVIÇOS TÉCNICOS	UN	1,0000000	51.402,98	51.402,98
Composição Auxiliar	93572	SINAPI	ENCARREGADO GERAL DE OBRAS COM ENCARGOS COMPLEMENTARES	SEDI - SERVIÇOS DIVERSOS	MES	4,0000000	7.155,34	28.621,36
Composição Auxiliar	93565	SINAPI	ENGENHEIRO CIVIL DE OBRA JUNIOR COM ENCARGOS COMPLEMENTARES	SEDI - SERVIÇOS DIVERSOS	MES	1,0000000	22.781,62	22.781,62

MO sem LS => 48.794,98 LS => 0,00 MO com LS => 48.794,98  
Valor do BDI => 11.550,24 Valor com BDI => 62.953,22

<b>1.2.1</b>	<b>Código</b>	<b>Banco</b>	<b>Descrição</b>	<b>Tipo</b>	<b>Und</b>	<b>Quant.</b>	<b>Valor Unit</b>	<b>Total</b>
Composição	74210/001	SINAPI	BARRACAO PARA DEPOSITO EM TABUAS DE MADEIRA, COBERTURA EM FIBROCIMENTO 4 MM, INCLUSO PISO ARGAMASSA TRAÇO 1:6 (CIMENTO E AREIA)	CANT - CANTEIRO DE OBRAS	m²	1,0000000	737,37	737,37
Composição Auxiliar	88316	SINAPI	SERVENTE COM ENCARGOS COMPLEMENTARES	SEDI - SERVIÇOS DIVERSOS	H	8,0000000	24,37	194,96
Composição Auxiliar	88262	SINAPI	CARPINTEIRO DE FORMAS COM ENCARGOS COMPLEMENTARES	SEDI - SERVIÇOS DIVERSOS	H	6,0000000	33,07	198,42
Composição Auxiliar	73965/010	SINAPI	ESCAVACAO MANUAL DE VALA EM MATERIAL DE 1A CATEGORIA ATE 1,5M EXCLUINDO ESGOTAMENTO / ESCORAMENTO	MOVT - MOVIMENTO DE TERRA	m³	0,0600000	85,29	5,11
Composição Auxiliar	88309	SINAPI	PEDREIRO COM ENCARGOS COMPLEMENTARES	SEDI - SERVIÇOS DIVERSOS	H	0,8000000	33,52	26,81
Insumo	00002418	SINAPI	DOBRADICA EM ACO/FERRO, 3" X 2 1/2", E= 1,2 A 1,8 MM, SEM ANEL, CROMADO OU ZINCADO, TAMPA BOLA, COM PARAFUSOS	Material	UN	0,3300000	15,99	5,27



Prefeitura Municipal de Salinas da Margarida  
CNPJ: 13.743.281/0001-14

Insumo	00004408	SINAPI	RIPA NAO APARELHADA, *1,5 X 5* CM, EM MACARANDUBA/MASSARANDUBA, ANGELIM OU EQUIVALENTE DA REGIAO - BRUTA	Material	M	5,0000000	2,68	13,40
Insumo	00005061	SINAPI	PREGO DE ACO POLIDO COM CABECA 18 X 27 (2 1/2 X 10)	Material	KG	0,5000000	18,00	9,00
Insumo	00006189	SINAPI	TABUA NAO APARELHADA *2,5 X 30* CM, EM MACARANDUBA/MASSARANDUBA, ANGELIM OU EQUIVALENTE DA REGIAO - BRUTA	Material	M	8,0000000	29,08	232,64
Insumo	00011467	SINAPI	FECHADURA DE SOBREPOR TIPO CAIXAO, EM FERRO COM ACABAMENTO RESINADO, SEM MACANETA, SEM CILINDRO, INCLUINDO CHAVE TIPO SIMPLES	Material	UN	0,1100000	24,07	2,64
Insumo	00000367	SINAPI	AREIA GROSSA - POSTO JAZIDA/FORNECEDOR (RETIRADO NA JAZIDA, SEM TRANSPORTE)	Material	M³	0,0200000	131,56	2,63
Insumo	00007213	SINAPI	TELHA DE FIBROCIMENTO ONDULADA E = 4 MM, DE 2,44 X 0,50 M (SEM AMIANTO)	Material	M²	1,2000000	19,37	23,24
Insumo	00001379	SINAPI	CIMENTO PORTLAND COMPOSTO CP II-32	Material	KG	3,6200000	0,82	2,96
Insumo	00002745	SINAPI	PONTALETE ROLICO SEM TRATAMENTO, D = 8 A 11 CM, H = 3 M, EM EUCALIPTO OU EQUIVALENTE DA REGIAO - BRUTA (PARA ESCORAMENTO)	Material	M	4,5000000	4,51	20,29

MO sem LS => 292,73      LS => 0,00      MO com LS => 292,73  
Valor do BDI => 165,68      Valor com BDI => 903,05

1.3.1	Código	Banco	Descrição	Tipo	Und	Quant.	Valor Unit	Total
Composição	100984	SINAPI	CARGA, MANOBRAS E DESCARGA DE ENTULHO EM CAMINHÃO BASCULANTE 18 M³ - CARGA COM ESCAVADEIRA HIDRÁULICA (CAÇAMBA DE 0,80 M³ / 111 HP) E DESCARGA LIVRE (UNIDADE: M3). AF_07/2020	TRAN - TRANSPORTES, CARGAS E DESCARGAS	m³	1,0000000	8,81	8,81
Composição Auxiliar	5631	SINAPI	ESCAVADEIRA HIDRÁULICA SOBRE ESTEIRAS, CAÇAMBA 0,80 M3, PESO OPERACIONAL 17 T, POTENCIA BRUTA 111 HP - CHP DIURNO. AF_06/2014	CHOR - CUSTOS HORÁRIOS DE MÁQUINAS E EQUIPAMENTOS	CHP	0,0083000	223,16	1,85
Composição Auxiliar	5632	SINAPI	ESCAVADEIRA HIDRÁULICA SOBRE ESTEIRAS, CAÇAMBA 0,80 M3, PESO OPERACIONAL 17 T, POTENCIA BRUTA 111 HP - CHI DIURNO. AF_06/2014	CHOR - CUSTOS HORÁRIOS DE MÁQUINAS E EQUIPAMENTOS	CHI	0,0074000	102,15	0,75
Composição Auxiliar	89884	SINAPI	CAMINHÃO BASCULANTE 18 M3, COM CAVALO MECÂNICO DE CAPACIDADE MÁXIMA DE TRAÇÃO COMBINADO DE 45000 KG, POTÊNCIA 330 CV, INCLUSIVE SEMIREBOQUE COM CAÇAMBA METÁLICA - CHI DIURNO. AF_12/2014	CHOR - CUSTOS HORÁRIOS DE MÁQUINAS E EQUIPAMENTOS	CHI	0,0095000	88,80	0,84
Composição Auxiliar	89883	SINAPI	CAMINHÃO BASCULANTE 18 M3, COM CAVALO MECÂNICO DE CAPACIDADE MÁXIMA DE TRAÇÃO COMBINADO DE 45000 KG, POTÊNCIA 330 CV, INCLUSIVE SEMIREBOQUE COM CAÇAMBA METÁLICA - CHP DIURNO. AF_12/2014	CHOR - CUSTOS HORÁRIOS DE MÁQUINAS E EQUIPAMENTOS	CHP	0,0153000	351,60	5,37

MO sem LS => 1,24      LS => 0,00      MO com LS => 1,24  
Valor do BDI => 1,97      Valor com BDI => 10,78

2.1.1.1	Código	Banco	Descrição	Tipo	Und	Quant.	Valor Unit	Total
Composição	99059	SINAPI	LOCAÇÃO CONVENCIONAL DE OBRA, UTILIZANDO GABARITO DE TÁBUAS CORRIDAS PONTALETADAS A CADA 2,00M - 2 UTILIZAÇÕES. AF_03/2024	SERT - SERVIÇOS TÉCNICOS	M	1,0000000	71,43	71,43

Prefeitura Municipal de Salinas da Margarida  
CNPJ: 13.743.281/0001-14

Composição Auxiliar	88239	SINAPI	AJUDANTE DE CARPINTEIRO COM ENCARGOS COMPLEMENTARES	SEDI - SERVIÇOS DIVERSOS	H	0,7247000	24,95	18,08
Composição Auxiliar	91693	SINAPI	SERRA CIRCULAR DE BANCADA COM MOTOR ELÉTRICO POTÊNCIA DE 5HP, COM COIFA PARA DISCO 10" - CHI DIURNO. AF_08/2015	CHOR - CUSTOS HORÁRIOS DE MÁQUINAS E EQUIPAMENTOS	CHI	0,0280000	41,18	1,15
Composição Auxiliar	88262	SINAPI	CARPINTEIRO DE FORMAS COM ENCARGOS COMPLEMENTARES	SEDI - SERVIÇOS DIVERSOS	H	0,7247000	33,07	23,96
Composição Auxiliar	94974	SINAPI	CONCRETO MAGRO PARA LASTRO, TRAÇO 1:4,5:4,5 (EM MASSA SECA DE CIMENTO/ AREIA MÉDIA/ BRITA 1) - PREPARO MANUAL. AF_05/2021	FUES - FUNDAÇÕES E ESTRUTURAS	m³	0,0040000	512,89	2,05
Composição Auxiliar	91692	SINAPI	SERRA CIRCULAR DE BANCADA COM MOTOR ELÉTRICO POTÊNCIA DE 5HP, COM COIFA PARA DISCO 10" - CHP DIURNO. AF_08/2015	CHOR - CUSTOS HORÁRIOS DE MÁQUINAS E EQUIPAMENTOS	CHP	0,0070000	42,75	0,29
Insumo	00004417	SINAPI	SARRAFO NAO APARELHADO *2,5 X 7* CM, EM MACARANDUBA/MASSARANDUBA, ANGELIM, PEROBA-ROSA OU EQUIVALENTE DA REGIAO - BRUTA	Material	M	0,7445000	7,67	5,71
Insumo	00005068	SINAPI	PREGO DE ACO POLIDO COM CABECA 17 X 21 (2 X 11)	Material	KG	0,1110000	18,31	2,03
Insumo	00004433	SINAPI	CAIBRO NAO APARELHADO *6 X 6* CM, EM MACARANDUBA/MASSARANDUBA, ANGELIM OU EQUIVALENTE DA REGIAO - BRUTA	Material	M	0,4125000	27,57	11,37
Insumo	00010567	SINAPI	TABUA *2,5 X 23* CM EM PINUS, MISTA OU EQUIVALENTE DA REGIAO - BRUTA	Material	M	0,5500000	10,90	5,99
Insumo	00007356	SINAPI	TINTA LATEX ACRILICA PREMIUM, COR BRANCO FOSCO	Material	L	0,0256000	31,37	0,80

2.2.1.1.1	Código	Banco	Descrição	Tipo	Und	Quant.	Valor Unit	Total	
Composição	96521	SINAPI	ESCAVAÇÃO MECANIZADA PARA BLOCO DE COROAMENTO OU SAPATA COM RETROESCAVADEIRA (INCLUINDO ESCAVAÇÃO PARA COLOCAÇÃO DE FÔRMAS). AF_01/2024	MOVT - MOVIMENTO DE TERRA	m³	1,0000000	46,10	46,10	
Composição Auxiliar	88309	SINAPI	PEDREIRO COM ENCARGOS COMPLEMENTARES	SEDI - SERVIÇOS DIVERSOS	H	0,1050000	33,52	3,51	
Composição Auxiliar	5678	SINAPI	RETROESCAVADEIRA SOBRE RODAS COM CARREGADEIRA, TRAÇÃO 4X4, POTÊNCIA LÍQ. 88 HP, CAÇAMBA CARREG. CAP. MÍN. 1 M3, CAÇAMBA RETRO CAP. 0,26 M3, PESO OPERACIONAL MÍN. 6.674 KG, PROFUNDIDADE ESCAVAÇÃO MÁX. 4,37 M - CHP DIURNO. AF_06/2014	CHOR - CUSTOS HORÁRIOS DE MÁQUINAS E EQUIPAMENTOS	CHP	0,1920000	161,86	31,07	
Composição Auxiliar	5679	SINAPI	RETROESCAVADEIRA SOBRE RODAS COM CARREGADEIRA, TRAÇÃO 4X4, POTÊNCIA LÍQ. 88 HP, CAÇAMBA CARREG. CAP. MÍN. 1 M3, CAÇAMBA RETRO CAP. 0,26 M3, PESO OPERACIONAL MÍN. 6.674 KG, PROFUNDIDADE ESCAVAÇÃO MÁX. 4,37 M - CHI DIURNO. AF_06/2014	CHOR - CUSTOS HORÁRIOS DE MÁQUINAS E EQUIPAMENTOS	CHI	0,0960000	78,00	7,48	
Composição Auxiliar	88316	SINAPI	SERVENTE COM ENCARGOS COMPLEMENTARES	SEDI - SERVIÇOS DIVERSOS	H	0,1660000	24,37	4,04	
				MO sem LS =>	15,64	LS =>	0,00	MO com LS =>	15,64
				Valor do BDI =>	10,35			Valor com BDI =>	56,45
2.2.1.1.2	Código	Banco	Descrição	Tipo	Und	Quant.	Valor Unit	Total	

Prefeitura Municipal de Salinas da Margarida  
CNPJ: 13.743.281/0001-14

Composição	97083	SINAPI	COMPACTAÇÃO MECÂNICA DE SOLO PARA EXECUÇÃO DE RADIER, PISO DE CONCRETO OU LAJE SOBRE SOLO, COM COMPACTADOR DE SOLOS A PERCUSSÃO. AF_09/2021	FUES - FUNDAÇÕES E ESTRUTURAS	m²	1,0000000	3,85	3,85
Composição Auxiliar	95265	SINAPI	COMPACTADOR DE SOLOS DE PERCUSSÃO (SOQUETE) COM MOTOR A GASOLINA, POTÊNCIA 3 CV - CHI DIURNO. AF_09/2016	CHOR - CUSTOS HORÁRIOS DE MÁQUINAS E EQUIPAMENTOS	CHI	0,0420000	0,86	0,03
Composição Auxiliar	88309	SINAPI	PEDREIRO COM ENCARGOS COMPLEMENTARES	SEDI - SERVIÇOS DIVERSOS	H	0,0450000	33,52	1,50
Composição Auxiliar	88316	SINAPI	SERVENTE COM ENCARGOS COMPLEMENTARES	SEDI - SERVIÇOS DIVERSOS	H	0,0890000	24,37	2,16
Composição Auxiliar	95264	SINAPI	COMPACTADOR DE SOLOS DE PERCUSSÃO (SOQUETE) COM MOTOR A GASOLINA, POTÊNCIA 3 CV - CHP DIURNO. AF_09/2016	CHOR - CUSTOS HORÁRIOS DE MÁQUINAS E EQUIPAMENTOS	CHP	0,0250000	6,65	0,16

MO sem LS => 2,47 LS => 0,00 MO com LS => 2,47  
Valor do BDI => 0,86 Valor com BDI => 4,71

2.2.1.1.3	Código	Banco	Descrição	Tipo	Und	Quant.	Valor Unit	Total
Composição	97087	SINAPI	CAMADA SEPARADORA PARA EXECUÇÃO DE RADIER, PISO DE CONCRETO OU LAJE SOBRE SOLO, EM LONA PLÁSTICA. AF_09/2021	FUES - FUNDAÇÕES E ESTRUTURAS	m²	1,0000000	2,55	2,55
Composição Auxiliar	88316	SINAPI	SERVENTE COM ENCARGOS COMPLEMENTARES	SEDI - SERVIÇOS DIVERSOS	H	0,0050000	24,37	0,12
Composição Auxiliar	88309	SINAPI	PEDREIRO COM ENCARGOS COMPLEMENTARES	SEDI - SERVIÇOS DIVERSOS	H	0,0140000	33,52	0,46
Insumo	00042408	SINAPI	LONA PLASTICA EXTRA FORTE PRETA, E = 200 MICRA	Material	m²	1,0400000	1,90	1,97

MO sem LS => 0,41 LS => 0,00 MO com LS => 0,41  
Valor do BDI => 0,57 Valor com BDI => 3,12

2.2.1.1.4	Código	Banco	Descrição	Tipo	Und	Quant.	Valor Unit	Total
Composição	96624	SINAPI	LASTRO COM MATERIAL GRANULAR (PEDRA BRITADA N.2), APLICADO EM PISOS OU LAJES SOBRE SOLO, ESPESSURA DE *10 CM*. AF_01/2024	FUES - FUNDAÇÕES E ESTRUTURAS	m³	1,0000000	207,59	207,59
Composição Auxiliar	91278	SINAPI	PLACA VIBRATÓRIA REVERSÍVEL COM MOTOR 4 TEMPOS A GASOLINA, FORÇA CENTRÍFUGA DE 25 KN (2500 KGF), POTÊNCIA 5,5 CV - CHI DIURNO. AF_08/2015	CHOR - CUSTOS HORÁRIOS DE MÁQUINAS E EQUIPAMENTOS	CHI	0,0300000	0,72	0,02
Composição Auxiliar	91277	SINAPI	PLACA VIBRATÓRIA REVERSÍVEL COM MOTOR 4 TEMPOS A GASOLINA, FORÇA CENTRÍFUGA DE 25 KN (2500 KGF), POTÊNCIA 5,5 CV - CHP DIURNO. AF_08/2015	CHOR - CUSTOS HORÁRIOS DE MÁQUINAS E EQUIPAMENTOS	CHP	0,0320000	10,55	0,33
Composição Auxiliar	88309	SINAPI	PEDREIRO COM ENCARGOS COMPLEMENTARES	SEDI - SERVIÇOS DIVERSOS	H	1,5790000	33,52	52,92
Composição Auxiliar	88316	SINAPI	SERVENTE COM ENCARGOS COMPLEMENTARES	SEDI - SERVIÇOS DIVERSOS	H	0,6340000	24,37	15,45
Insumo	00004718	SINAPI	PEDRA BRITADA N. 2 (19 A 38 MM) POSTO PEDREIRA/FORNECEDOR, SEM FRETE	Material	M³	1,1900000	116,70	138,87

MO sem LS => 48,58 LS => 0,00 MO com LS => 48,58  
Valor do BDI => 46,64 Valor com BDI => 254,23

2.2.1.1.5	Código	Banco	Descrição	Tipo	Und	Quant.	Valor Unit	Total
Composição	97086	SINAPI	FABRICAÇÃO, MONTAGEM E DESMONTAGEM DE FORMA PARA RADIER, PISO DE CONCRETO OU LAJE SOBRE SOLO, EM MADEIRA SERRADA, 4 UTILIZAÇÕES. AF_09/2021	FUES - FUNDAÇÕES E ESTRUTURAS	m²	1,0000000	148,33	148,33

Prefeitura Municipal de Salinas da Margarida  
CNPJ: 13.743.281/0001-14

Composição Auxiliar	88239	SINAPI	AJUDANTE DE CARPINTEIRO COM ENCARGOS COMPLEMENTARES	SEDI - SERVIÇOS DIVERSOS	H	1,4440000	24,95	36,02
Composição Auxiliar	88262	SINAPI	CARPINTEIRO DE FORMAS COM ENCARGOS COMPLEMENTARES	SEDI - SERVIÇOS DIVERSOS	H	2,3570000	33,07	77,94
Insumo	00004517	SINAPI	SARRAFO *2,5 X 7,5* CM EM PINUS, MISTA OU EQUIVALENTE DA REGIAO - BRUTA	Material	M	0,4400000	3,37	1,48
Insumo	00002692	SINAPI	DESMOLDANTE PROTETOR PARA FORMAS DE MADEIRA, DE BASE OLEOSA EMULSIONADA EM AGUA	Material	L	0,0170000	6,71	0,11
Insumo	00006193	SINAPI	TABUA NAO APARELHADA *2,5 X 20* CM, EM MACARANDUBA/MASSARANDUBA, ANGELIM OU EQUIVALENTE DA REGIAO - BRUTA	Material	M	1,3800000	19,92	27,48
Insumo	00005068	SINAPI	PREGO DE ACO POLIDO COM CABECA 17 X 21 (2 X 11)	Material	KG	0,0950000	18,31	1,73
Insumo	00004491	SINAPI	PONTALETE *7,5 X 7,5* CM EM PINUS, MISTA OU EQUIVALENTE DA REGIAO - BRUTA	Material	M	0,3700000	9,65	3,57

MO sem LS => 80,71 LS => 0,00 MO com LS => 80,71  
Valor do BDI => 33,32 Valor com BDI => 181,65

2.2.1.1.6	Código	Banco	Descrição	Tipo	Und	Quant.	Valor Unit	Total
Composição	92770	SINAPI	ARMAÇÃO DE LAJE DE ESTRUTURA CONVENCIONAL DE CONCRETO ARMADO UTILIZANDO AÇO CA-50 DE 8,0 MM - MONTAGEM. AF_06/2022	FUES - FUNDAÇÕES E ESTRUTURAS	KG	1,0000000	11,21	11,21
Composição Auxiliar	88245	SINAPI	ARMADOR COM ENCARGOS COMPLEMENTARES	SEDI - SERVIÇOS DIVERSOS	H	0,0403000	33,29	1,34
Composição Auxiliar	88238	SINAPI	AJUDANTE DE ARMADOR COM ENCARGOS COMPLEMENTARES	SEDI - SERVIÇOS DIVERSOS	H	0,0066000	25,12	0,16
Composição Auxiliar	92802	SINAPI	CORTE E DOBRA DE AÇO CA-50, DIÂMETRO DE 8,0 MM. AF_06/2022	FUES - FUNDAÇÕES E ESTRUTURAS	KG	1,0000000	8,99	8,99
Insumo	00039017	SINAPI	ESPACADOR / DISTANCIADOR CIRCULAR COM ENTRADA LATERAL, EM PLASTICO, PARA VERGALHAO *4,2 A 12,5* MM, COBRIMENTO 20 MM	Material	UN	0,7280000	0,22	0,16
Insumo	00043132	SINAPI	ARAME RECOZIDO 16 BWG, D = 1,65 MM (0,016 KG/M) OU 18 BWG, D = 1,25 MM (0,01 KG/M)	Material	KG	0,0250000	22,60	0,56

MO sem LS => 1,51 LS => 0,00 MO com LS => 1,51  
Valor do BDI => 2,51 Valor com BDI => 13,72

2.2.1.1.7	Código	Banco	Descrição	Tipo	Und	Quant.	Valor Unit	Total
Composição	92762	SINAPI	ARMAÇÃO DE PILAR OU VIGA DE ESTRUTURA CONVENCIONAL DE CONCRETO ARMADO UTILIZANDO AÇO CA-50 DE 10,0 MM - MONTAGEM. AF_06/2022	FUES - FUNDAÇÕES E ESTRUTURAS	KG	1,0000000	10,36	10,36
Composição Auxiliar	92803	SINAPI	CORTE E DOBRA DE AÇO CA-50, DIÂMETRO DE 10,0 MM. AF_06/2022	FUES - FUNDAÇÕES E ESTRUTURAS	KG	1,0000000	8,23	8,23
Composição Auxiliar	88238	SINAPI	AJUDANTE DE ARMADOR COM ENCARGOS COMPLEMENTARES	SEDI - SERVIÇOS DIVERSOS	H	0,0064000	25,12	0,16
Composição Auxiliar	88245	SINAPI	ARMADOR COM ENCARGOS COMPLEMENTARES	SEDI - SERVIÇOS DIVERSOS	H	0,0392000	33,29	1,30
Insumo	00043132	SINAPI	ARAME RECOZIDO 16 BWG, D = 1,65 MM (0,016 KG/M) OU 18 BWG, D = 1,25 MM (0,01 KG/M)	Material	KG	0,0250000	22,60	0,56
Insumo	00039017	SINAPI	ESPACADOR / DISTANCIADOR CIRCULAR COM ENTRADA LATERAL, EM PLASTICO, PARA VERGALHAO *4,2 A 12,5* MM, COBRIMENTO 20 MM	Material	UN	0,5430000	0,22	0,11

Prefeitura Municipal de Salinas da Margarida  
CNPJ: 13.743.281/0001-14

MO sem LS => 1,28 LS => 0,00 MO com LS => 1,28  
Valor do BDI => 2,32 Valor com BDI => 12,68

2.2.1.1.8	Código	Banco	Descrição	Tipo	Und	Quant.	Valor Unit	Total
Composição	92759	SINAPI	ARMAÇÃO DE PILAR OU VIGA DE ESTRUTURA CONVENCIONAL DE CONCRETO ARMADO UTILIZANDO AÇO CA-60 DE 5,0 MM - MONTAGEM. AF_06/2022	FUES - FUNDAÇÕES E ESTRUTURAS	KG	1,0000000	14,18	14,18
Composição Auxiliar	88238	SINAPI	AJUDANTE DE ARMADOR COM ENCARGOS COMPLEMENTARES	SEDI - SERVIÇOS DIVERSOS	H	0,0175000	25,12	0,43
Composição Auxiliar	92800	SINAPI	CORTE E DOBRA DE AÇO CA-60, DIÂMETRO DE 5,0 MM. AF_06/2022	FUES - FUNDAÇÕES E ESTRUTURAS	KG	1,0000000	9,38	9,38
Composição Auxiliar	88245	SINAPI	ARMADOR COM ENCARGOS COMPLEMENTARES	SEDI - SERVIÇOS DIVERSOS	H	0,1069000	33,29	3,55
Insumo	00039017	SINAPI	ESPACADOR / DISTANCIADOR CIRCULAR COM ENTRADA LATERAL, EM PLASTICO, PARA VERGALHAO *4,2 A 12,5* MM, COBRIMENTO 20 MM	Material	UN	1,1900000	0,22	0,26
Insumo	00043132	SINAPI	ARAME RECOZIDO 16 BWG, D = 1,65 MM (0,016 KG/M) OU 18 BWG, D = 1,25 MM (0,01 KG/M)	Material	KG	0,0250000	22,60	0,56

MO sem LS => 4,43 LS => 0,00 MO com LS => 4,43  
Valor do BDI => 3,18 Valor com BDI => 17,36

2.2.1.1.9	Código	Banco	Descrição	Tipo	Und	Quant.	Valor Unit	Total
Composição	97096	SINAPI	CONCRETAGEM DE RADIER, PISO DE CONCRETO OU LAJE SOBRE SOLO, FCK 30 MPA - LANÇAMENTO, ADENSAMENTO E ACABAMENTO. AF_09/2021	FUES - FUNDAÇÕES E ESTRUTURAS	m³	1,0000000	711,49	711,49
Composição Auxiliar	90586	SINAPI	VIBRADOR DE IMERSÃO, DIÂMETRO DE PONTEIRA 45MM, MOTOR ELÉTRICO TRIFÁSICO POTÊNCIA DE 2 CV - CHP DIURNO. AF_06/2015	CHOR - CUSTOS HORÁRIOS DE MÁQUINAS E EQUIPAMENTOS	CHP	0,0530000	1,41	0,07
Composição Auxiliar	88309	SINAPI	PEDREIRO COM ENCARGOS COMPLEMENTARES	SEDI - SERVIÇOS DIVERSOS	H	0,4110000	33,52	13,77
Composição Auxiliar	88316	SINAPI	SERVENTE COM ENCARGOS COMPLEMENTARES	SEDI - SERVIÇOS DIVERSOS	H	0,4110000	24,37	10,01
Composição Auxiliar	90587	SINAPI	VIBRADOR DE IMERSÃO, DIÂMETRO DE PONTEIRA 45MM, MOTOR ELÉTRICO TRIFÁSICO POTÊNCIA DE 2 CV - CHI DIURNO. AF_06/2015	CHOR - CUSTOS HORÁRIOS DE MÁQUINAS E EQUIPAMENTOS	CHI	0,0490000	0,51	0,02
Insumo	00001525	SINAPI	CONCRETO USINADO BOMBEAVEL, CLASSE DE RESISTENCIA C30, BRITA 0 E 1, SLUMP = 100 +/- 20 MM, COM BOMBEAMENTO (DISPONIBILIZACAO DE BOMBA), SEM O LANCAMENTO (NBR 8953)	Material	M³	1,0600000	648,70	687,62

MO sem LS => 16,45 LS => 0,00 MO com LS => 16,45  
Valor do BDI => 159,87 Valor com BDI => 871,36

2.2.1.1.10	Código	Banco	Descrição	Tipo	Und	Quant.	Valor Unit	Total
Composição	93382	SINAPI	REATERRO MANUAL DE VALAS, COM COMPACTADOR DE SOLOS DE PERCUSSÃO. AF_08/2023	MOVT - MOVIMENTO DE TERRA	m³	1,0000000	30,65	30,65
Composição Auxiliar	91533	SINAPI	COMPACTADOR DE SOLOS DE PERCUSSÃO (SOQUETE) COM MOTOR A GASOLINA 4 TEMPOS, POTÊNCIA 4 CV - CHP DIURNO. AF_08/2015	CHOR - CUSTOS HORÁRIOS DE MÁQUINAS E EQUIPAMENTOS	CHP	0,1962000	49,70	9,75



Prefeitura Municipal de Salinas da Margarida  
CNPJ: 13.743.281/0001-14

Composição Auxiliar	5903	SINAPI	CAMINHÃO PIPA 10.000 L TRUCADO, PESO BRUTO TOTAL 23.000 KG, CARGA ÚTIL MÁXIMA 15.935 KG, DISTÂNCIA ENTRE EIXOS 4,8 M, POTÊNCIA 230 CV, INCLUSIVE TANQUE DE AÇO PARA TRANSPORTE DE ÁGUA - CHI DIURNO. AF_06/2014	CHOR - CUSTOS HORÁRIOS DE MÁQUINAS E EQUIPAMENTOS	CHI	0,0006000	76,90	0,04	
Composição Auxiliar	5901	SINAPI	CAMINHÃO PIPA 10.000 L TRUCADO, PESO BRUTO TOTAL 23.000 KG, CARGA ÚTIL MÁXIMA 15.935 KG, DISTÂNCIA ENTRE EIXOS 4,8 M, POTÊNCIA 230 CV, INCLUSIVE TANQUE DE AÇO PARA TRANSPORTE DE ÁGUA - CHP DIURNO. AF_06/2014	CHOR - CUSTOS HORÁRIOS DE MÁQUINAS E EQUIPAMENTOS	CHP	0,0054000	316,21	1,70	
Composição Auxiliar	88316	SINAPI	SERVENTE COM ENCARGOS COMPLEMENTARES	SEDI - SERVIÇOS DIVERSOS	H	0,7866000	24,37	19,16	
				MO sem LS =>	18,85	LS =>	0,00	MO com LS =>	18,85
				Valor do BDI =>	6,88			Valor com BDI =>	37,53

				Valor do BDI =>	8,00			Valor com BDI =>	87,50
2.2.1.2.1	Código	Banco	Descrição	Tipo	Und	Quant.	Valor Unit	Total	
Composição	98555	SINAPI	IMPERMEABILIZAÇÃO DE SUPERFÍCIE COM ARGAMASSA POLIMÉRICA / MEMBRANA ACRÍLICA, 3 DEMÃOS. AF_09/2023	IMPE - IMPERMEABILIZAÇÕES E PROTEÇÕES DIVERSAS	m²	1,0000000	35,74	35,74	
Composição Auxiliar	88270	SINAPI	IMPERMEABILIZADOR COM ENCARGOS COMPLEMENTARES	SEDI - SERVIÇOS DIVERSOS	H	0,6039000	35,03	21,15	
Composição Auxiliar	88243	SINAPI	AJUDANTE ESPECIALIZADO COM ENCARGOS COMPLEMENTARES	SEDI - SERVIÇOS DIVERSOS	H	0,1362000	25,88	3,52	
Insumo	00000135	SINAPI	ARGAMASSA POLIMERICA IMPERMEABILIZANTE SEMIFLEXIVEL, BICOMPONENTE, A BASE DE CIMENTO E ADITIVOS	Material	KG	3,4615000	3,20	11,07	
				MO sem LS =>	18,04	LS =>	0,00	MO com LS =>	18,04
				Valor do BDI =>	8,03			Valor com BDI =>	43,77

2.2.1.2.2	Código	Banco	Descrição	Tipo	Und	Quant.	Valor Unit	Total	
Composição	4030_ADP-01	Próprio	VEU DE POLIESTER PARA IMPERMEABILIZACAO	ASTU - ASSENTAMENTO DE TUBOS E PECAS	M²	1,0000000	8,46	8,46	
Insumo	00004030	SINAPI	VEU DE POLIESTER PARA IMPERMEABILIZACAO	Material	M²	1,0000000	8,46	8,46	
				MO sem LS =>	0,00	LS =>	0,00	MO com LS =>	0,00
				Valor do BDI =>	1,90			Valor com BDI =>	10,36

2.3.1.1	Código	Banco	Descrição	Tipo	Und	Quant.	Valor Unit	Total
Composição	92427	SINAPI	MONTAGEM E DESMONTAGEM DE FÔRMA DE PILARES RETANGULARES E ESTRUTURAS SIMILARES, PÉ-DIREITO SIMPLES, EM CHAPA DE MADEIRA COMPENSADA RESINADA, 8 UTILIZAÇÕES. AF_09/2020	FUES - FUNDAÇÕES E ESTRUTURAS	m²	1,0000000	66,92	66,92
Composição Auxiliar	92263	SINAPI	FABRICAÇÃO DE FÔRMA PARA PILARES E ESTRUTURAS SIMILARES, EM CHAPA DE MADEIRA COMPENSADA RESINADA, E = 17 MM. AF_09/2020	FUES - FUNDAÇÕES E ESTRUTURAS	m²	0,1500000	168,60	25,29
Composição Auxiliar	88239	SINAPI	AJUDANTE DE CARPINTEIRO COM ENCARGOS COMPLEMENTARES	SEDI - SERVIÇOS DIVERSOS	H	0,1270000	24,95	3,16
Composição Auxiliar	88262	SINAPI	CARPINTEIRO DE FORMAS COM ENCARGOS COMPLEMENTARES	SEDI - SERVIÇOS DIVERSOS	H	0,6950000	33,07	22,98
Insumo	00040275	SINAPI	LOCACAO DE VIGA SANDUICHE METALICA VAZADA PARA TRAVAMENTO DE PILARES, ALTURA DE *8* CM, LARGURA DE *6* CM E EXTENSAO DE 2 M	Equipamento	MES	0,3930000	17,28	6,79

Prefeitura Municipal de Salinas da Margarida  
CNPJ: 13.743.281/0001-14

Insumo	00002692	SINAPI	DESMOLDANTE PROTETOR PARA FORMAS DE MADEIRA, DE BASE OLEOSA EMULSIONADA EM AGUA	Material	L	0,0100000	6,71	0,06
Insumo	00040271	SINAPI	LOCACAO DE APRUMADOR METALICO DE PILAR, COM ALTURA E ANGULO REGULAVEIS, EXTENSAO DE *1,50* A *2,80* M	Equipamento	MES	0,1960000	16,53	3,23
Insumo	00040304	SINAPI	PREGO DE ACO POLIDO COM CABECA DUPLA 17 X 27 (2 1/2 X 11)	Material	KG	0,0190000	22,60	0,42
Insumo	00040287	SINAPI	LOCACAO DE BARRA DE ANCORAGEM DE 0,80 A 1,20 M DE EXTENSAO, COM ROSCA DE 5/8", INCLUINDO PORCA E FLANGE	Equipamento	MES	0,7850000	6,36	4,99

MO sem LS => 25,44 LS => 0,00 MO com LS => 25,44  
Valor do BDI => 15,03 Valor com BDI => 81,95

2.3.1.2	Código	Banco	Descrição	Tipo	Und	Quant.	Valor Unit	Total
Composição	92463_ADP-01	Próprio	MONTAGEM E DESMONTAGEM DE FÔRMA DE VIGA, SEM ESCORAMENTO, PÉ-DIREITO SIMPLES, EM CHAPA DE MADEIRA RESINADA, 8 UTILIZAÇÕES.		un	1,0000000	69,37	69,37
Composição Auxiliar	88239	SINAPI	AJUDANTE DE CARPINTEIRO COM ENCARGOS COMPLEMENTARES	SEDI - SERVIÇOS DIVERSOS	H	0,1620000	24,95	4,04
Composição Auxiliar	92265	SINAPI	FABRICAÇÃO DE FÔRMA PARA VIGAS, EM CHAPA DE MADEIRA COMPENSADA RESINADA, E = 17 MM. AF_09/2020	FUES - FUNDAÇÕES E ESTRUTURAS	m²	0,2360000	120,39	28,41
Composição Auxiliar	88262	SINAPI	CARPINTEIRO DE FORMAS COM ENCARGOS COMPLEMENTARES	SEDI - SERVIÇOS DIVERSOS	H	0,8840000	33,07	29,23
Insumo	00040304	SINAPI	PREGO DE ACO POLIDO COM CABECA DUPLA 17 X 27 (2 1/2 X 11)	Material	KG	0,0490000	22,60	1,10
Insumo	00002692	SINAPI	DESMOLDANTE PROTETOR PARA FORMAS DE MADEIRA, DE BASE OLEOSA EMULSIONADA EM AGUA	Material	L	0,0100000	6,71	0,06
Insumo	00006193	SINAPI	TABUA NAO APARELHADA *2,5 X 20* CM, EM MACARANDUBA/MASSARANDUBA, ANGELIM OU EQUIVALENTE DA REGIAO - BRUTA	Material	M	0,3280000	19,92	6,53

MO sem LS => 32,36 LS => 0,00 MO com LS => 32,36  
Valor do BDI => 15,58 Valor com BDI => 84,95

2.3.1.3	Código	Banco	Descrição	Tipo	Und	Quant.	Valor Unit	Total
Composição	92463	SINAPI	MONTAGEM E DESMONTAGEM DE FÔRMA DE VIGA, ESCORAMENTO COM GARFO DE MADEIRA, PÉ-DIREITO SIMPLES, EM CHAPA DE MADEIRA RESINADA, 8 UTILIZAÇÕES. AF_09/2020	FUES - FUNDAÇÕES E ESTRUTURAS	m²	1,0000000	128,69	128,69
Composição Auxiliar	92265	SINAPI	FABRICAÇÃO DE FÔRMA PARA VIGAS, EM CHAPA DE MADEIRA COMPENSADA RESINADA, E = 17 MM. AF_09/2020	FUES - FUNDAÇÕES E ESTRUTURAS	m²	0,2360000	120,39	28,41
Composição Auxiliar	88239	SINAPI	AJUDANTE DE CARPINTEIRO COM ENCARGOS COMPLEMENTARES	SEDI - SERVIÇOS DIVERSOS	H	0,1620000	24,95	4,04
Composição Auxiliar	92272	SINAPI	FABRICAÇÃO DE ESCORAS DE VIGA DO TIPO GARFO, EM MADEIRA. AF_09/2020	FUES - FUNDAÇÕES E ESTRUTURAS	M	1,4820000	40,03	59,32
Composição Auxiliar	88262	SINAPI	CARPINTEIRO DE FORMAS COM ENCARGOS COMPLEMENTARES	SEDI - SERVIÇOS DIVERSOS	H	0,8840000	33,07	29,23
Insumo	00002692	SINAPI	DESMOLDANTE PROTETOR PARA FORMAS DE MADEIRA, DE BASE OLEOSA EMULSIONADA EM AGUA	Material	L	0,0100000	6,71	0,06
Insumo	00006193	SINAPI	TABUA NAO APARELHADA *2,5 X 20* CM, EM MACARANDUBA/MASSARANDUBA, ANGELIM OU EQUIVALENTE DA REGIAO - BRUTA	Material	M	0,3280000	19,92	6,53

Prefeitura Municipal de Salinas da Margarida  
CNPJ: 13.743.281/0001-14

Insumo	00040304	SINAPI	PREGO DE ACO POLIDO COM CABECA DUPLA 17 X 27 (2 1/2 X 11)	Material	KG	0,0490000	22,60	1,10	
				MO sem LS =>	41,50	LS =>	0,00	MO com LS =>	41,50
				Valor do BDI =>	28,91			Valor com BDI =>	157,60
2.3.1.5	Código	Banco	Descrição	Tipo	Und	Quant.	Valor Unit	Total	
Composição	92761	SINAPI	ARMAÇÃO DE PILAR OU VIGA DE ESTRUTURA CONVENCIONAL DE CONCRETO ARMADO UTILIZANDO AÇO CA-50 DE 8,0 MM - MONTAGEM. AF_06/2022	FUES - FUNDAÇÕES E ESTRUTURAS	KG	1,0000000	11,80	11,80	
Composição Auxiliar	88245	SINAPI	ARMADOR COM ENCARGOS COMPLEMENTARES	SEDI - SERVIÇOS DIVERSOS	H	0,0561000	33,29	1,86	
Composição Auxiliar	88238	SINAPI	AJUDANTE DE ARMADOR COM ENCARGOS COMPLEMENTARES	SEDI - SERVIÇOS DIVERSOS	H	0,0092000	25,12	0,23	
Composição Auxiliar	92802	SINAPI	CORTE E DOBRA DE AÇO CA-50, DIÂMETRO DE 8,0 MM. AF_06/2022	FUES - FUNDAÇÕES E ESTRUTURAS	KG	1,0000000	8,99	8,99	
Insumo	00043132	SINAPI	ARAME RECOZIDO 16 BWG, D = 1,65 MM (0,016 KG/M) OU 18 BWG, D = 1,25 MM (0,01 KG/M)	Material	KG	0,0250000	22,60	0,56	
Insumo	00039017	SINAPI	ESPACADOR / DISTANCIADOR CIRCULAR COM ENTRADA LATERAL, EM PLASTICO, PARA VERGALHAO *4,2 A 12,5* MM, COBRIMENTO 20 MM	Material	UN	0,7430000	0,22	0,16	
				MO sem LS =>	1,93	LS =>	0,00	MO com LS =>	1,93
				Valor do BDI =>	2,65			Valor com BDI =>	14,45
2.3.1.7	Código	Banco	Descrição	Tipo	Und	Quant.	Valor Unit	Total	
Composição	101963	SINAPI	LAJE PRÉ-MOLDADA UNIDIRECIONAL, BIAPOIADA, PARA PISO, ENCHIMENTO EM CERÂMICA, VIGOTA CONVENCIONAL, ALTURA TOTAL DA LAJE (ENCHIMENTO+CAPA) = (8+4). AF_11/2020	FUES - FUNDAÇÕES E ESTRUTURAS	m²	1,0000000	188,18	188,18	
Composição Auxiliar	88262	SINAPI	CARPINTEIRO DE FORMAS COM ENCARGOS COMPLEMENTARES	SEDI - SERVIÇOS DIVERSOS	H	0,5010000	33,07	16,56	
Composição Auxiliar	88316	SINAPI	SERVENTE COM ENCARGOS COMPLEMENTARES	SEDI - SERVIÇOS DIVERSOS	H	0,3540000	24,37	8,62	
Composição Auxiliar	92767	SINAPI	ARMAÇÃO DE LAJE DE ESTRUTURA CONVENCIONAL DE CONCRETO ARMADO UTILIZANDO AÇO CA-60 DE 4,2 MM - MONTAGEM. AF_06/2022	FUES - FUNDAÇÕES E ESTRUTURAS	KG	1,2110000	15,81	19,14	
Composição Auxiliar	103674	SINAPI	CONCRETAGEM DE VIGAS E LAJES, FCK=25 MPA, PARA LAJES PREMOLDADAS COM USO DE BOMBA - LANÇAMENTO, ADENSAMENTO E ACABAMENTO. AF_02/2022_PS	FUES - FUNDAÇÕES E ESTRUTURAS	m³	0,0540000	767,20	41,42	
Composição Auxiliar	92273	SINAPI	FABRICAÇÃO DE ESCORAS DO TIPO PONTALETE, EM MADEIRA, PARA PÉ-DIREITO SIMPLES. AF_09/2020	FUES - FUNDAÇÕES E ESTRUTURAS	M	0,9700000	18,10	17,55	
Insumo	00040304	SINAPI	PREGO DE ACO POLIDO COM CABECA DUPLA 17 X 27 (2 1/2 X 11)	Material	KG	0,0400000	22,60	0,90	
Insumo	00003743	SINAPI	LAJE PRE-MOLDADA CONVENCIONAL (LAJOTAS + VIGOTAS) PARA PISO, UNIDIRECIONAL, SOBRECARGA DE 200 KG/M2, VAO ATE 3,50 M (SEM COLOCACAO)	Material	M²	1,0000000	46,74	46,74	
Insumo	00006193	SINAPI	TABUA NAO APARELHADA *2,5 X 20* CM, EM MACARANDUBA/MASSARANDUBA, ANGELIM OU EQUIVALENTE DA REGIAO - BRUTA	Material	M	1,8700000	19,92	37,25	
				MO sem LS =>	30,48	LS =>	0,00	MO com LS =>	30,48
				Valor do BDI =>	42,28			Valor com BDI =>	230,46

Prefeitura Municipal de Salinas da Margarida  
CNPJ: 13.743.281/0001-14

2.3.1.8	Código	Banco	Descrição	Tipo	Und	Quant.	Valor Unit	Total
Composição	103669	SINAPI	CONCRETAGEM DE PILARES, FCK = 25 MPA, COM USO DE BALDES - LANÇAMENTO, ADENSAMENTO E ACABAMENTO. AF_02/2022	FUES - FUNDAÇÕES E ESTRUTURAS	m³	1,0000000	1.082,23	1.082,23
Composição Auxiliar	90586	SINAPI	VIBRADOR DE IMERSÃO, DIÂMETRO DE PONTEIRA 45MM, MOTOR ELÉTRICO TRIFÁSICO POTÊNCIA DE 2 CV - CHP DIURNO. AF_06/2015	CHOR - CUSTOS HORÁRIOS DE MÁQUINAS E EQUIPAMENTOS	CHP	1,0420000	1,41	1,46
Composição Auxiliar	90587	SINAPI	VIBRADOR DE IMERSÃO, DIÂMETRO DE PONTEIRA 45MM, MOTOR ELÉTRICO TRIFÁSICO POTÊNCIA DE 2 CV - CHI DIURNO. AF_06/2015	CHOR - CUSTOS HORÁRIOS DE MÁQUINAS E EQUIPAMENTOS	CHI	1,4170000	0,51	0,72
Composição Auxiliar	88316	SINAPI	SERVENTE COM ENCARGOS COMPLEMENTARES	SEDI - SERVIÇOS DIVERSOS	H	7,3770000	24,37	179,77
Composição Auxiliar	88262	SINAPI	CARPINTEIRO DE FORMAS COM ENCARGOS COMPLEMENTARES	SEDI - SERVIÇOS DIVERSOS	H	2,4590000	33,07	81,31
Composição Auxiliar	88309	SINAPI	PEDREIRO COM ENCARGOS COMPLEMENTARES	SEDI - SERVIÇOS DIVERSOS	H	2,4590000	33,52	82,42
Insumo	00038408	SINAPI	CONCRETO USINADO BOMBEAVEL, CLASSE DE RESISTENCIA C25, COM BRITA 0 E 1, SLUMP = 190 +/- 20 MM, EXCLUI SERVICO DE BOMBEAMENTO (NBR 8953)	Material	m³	1,1030000	667,77	736,55

MO sem LS => 234,42 LS => 0,00 MO com LS => 234,42  
Valor do BDI => 243,17 Valor com BDI => 1.325,40

2.3.1.9	Código	Banco	Descrição	Tipo	Und	Quant.	Valor Unit	Total
Composição	103682	SINAPI	CONCRETAGEM DE VIGAS E LAJES, FCK=25 MPA, PARA QUALQUER TIPO DE LAJE COM BALDES EM EDIFICAÇÃO TÉRREA - LANÇAMENTO, ADENSAMENTO E ACABAMENTO. AF_02/2022	FUES - FUNDAÇÕES E ESTRUTURAS	m³	1,0000000	1.101,90	1.101,90
Composição Auxiliar	88262	SINAPI	CARPINTEIRO DE FORMAS COM ENCARGOS COMPLEMENTARES	SEDI - SERVIÇOS DIVERSOS	H	1,1900000	33,07	39,35
Composição Auxiliar	90586	SINAPI	VIBRADOR DE IMERSÃO, DIÂMETRO DE PONTEIRA 45MM, MOTOR ELÉTRICO TRIFÁSICO POTÊNCIA DE 2 CV - CHP DIURNO. AF_06/2015	CHOR - CUSTOS HORÁRIOS DE MÁQUINAS E EQUIPAMENTOS	CHP	0,9420000	1,41	1,32
Composição Auxiliar	88309	SINAPI	PEDREIRO COM ENCARGOS COMPLEMENTARES	SEDI - SERVIÇOS DIVERSOS	H	3,5710000	33,52	119,69
Composição Auxiliar	90587	SINAPI	VIBRADOR DE IMERSÃO, DIÂMETRO DE PONTEIRA 45MM, MOTOR ELÉTRICO TRIFÁSICO POTÊNCIA DE 2 CV - CHI DIURNO. AF_06/2015	CHOR - CUSTOS HORÁRIOS DE MÁQUINAS E EQUIPAMENTOS	CHI	0,2490000	0,51	0,12
Composição Auxiliar	88316	SINAPI	SERVENTE COM ENCARGOS COMPLEMENTARES	SEDI - SERVIÇOS DIVERSOS	H	8,4070000	24,37	204,87
Insumo	00038408	SINAPI	CONCRETO USINADO BOMBEAVEL, CLASSE DE RESISTENCIA C25, COM BRITA 0 E 1, SLUMP = 190 +/- 20 MM, EXCLUI SERVICO DE BOMBEAMENTO (NBR 8953)	Material	m³	1,1030000	667,77	736,55

MO sem LS => 246,82 LS => 0,00 MO com LS => 246,82  
Valor do BDI => 247,59 Valor com BDI => 1.349,49

2.4.1.1	Código	Banco	Descrição	Tipo	Und	Quant.	Valor Unit	Total
Composição	103328	SINAPI	ALVENARIA DE VEDAÇÃO DE BLOCOS CERÂMICOS FURADOS NA HORIZONTAL DE 9X19X19 CM (ESPESSURA 9 CM) E ARGAMASSA DE ASSENTAMENTO COM PREPARO EM BETONEIRA. AF_12/2021	PARE - PAREDES/PAINEIS	m²	1,0000000	106,45	106,45

Prefeitura Municipal de Salinas da Margarida  
CNPJ: 13.743.281/0001-14

Composição Auxiliar	87292	SINAPI	ARGAMASSA TRAÇO 1:2:8 (EM VOLUME DE CIMENTO, CAL E AREIA MÉDIA ÚMIDA) PARA EMBOÇO/MASSA ÚNICA/ASSENTAMENTO DE ALVENARIA DE VEDAÇÃO, PREPARO MECÂNICO COM BETONEIRA 400 L. AF_08/2019	SEDI - SERVIÇOS DIVERSOS	m³	0,0091000	787,91	7,16
Composição Auxiliar	88309	SINAPI	PEDREIRO COM ENCARGOS COMPLEMENTARES	SEDI - SERVIÇOS DIVERSOS	H	1,6100000	33,52	53,96
Composição Auxiliar	88316	SINAPI	SERVENTE COM ENCARGOS COMPLEMENTARES	SEDI - SERVIÇOS DIVERSOS	H	0,8050000	24,37	19,61
Insumo	00007271	SINAPI	BLOCO CERAMICO / TIJOLO VAZADO PARA ALVENARIA DE VEDACAO, 8 FUROS NA HORIZONTAL DE 9 X 19 X 19 CM (L X A X C)	Material	UN	28,3100000	0,87	24,62
Insumo	00037395	SINAPI	PINO DE ACO COM FURO, HASTE = 27 MM (ACAO DIRETA)	Material	CENTO	0,0050000	63,01	0,31
Insumo	00034557	SINAPI	TELA DE ACO SOLDADA GALVANIZADA/ZINCADA PARA ALVENARIA, FIO D = *1,20 A 1,70* MM, MALHA 15 X 15 MM, (C X L) *50 X 7,5* CM	Material	M	0,4200000	1,89	0,79

MO sem LS => 53,35 LS => 0,00 MO com LS => 53,35  
Valor do BDI => 23,91 Valor com BDI => 130,36

2.4.1.2	Código	Banco	Descrição	Tipo	Und	Quant.	Valor Unit	Total
Composição	105024	SINAPI	VERGA MOLDADA IN LOCO EM CONCRETO, ESPESSURA DE *10* CM. AF_03/2024	FUES - FUNDAÇÕES E ESTRUTURAS	M	1,0000000	57,70	57,70
Composição Auxiliar	92270	SINAPI	FABRICAÇÃO DE FÔRMA PARA VIGAS, COM MADEIRA SERRADA, E = 25 MM. AF_09/2020	FUES - FUNDAÇÕES E ESTRUTURAS	m²	0,0940000	188,18	17,68
Composição Auxiliar	88309	SINAPI	PEDREIRO COM ENCARGOS COMPLEMENTARES	SEDI - SERVIÇOS DIVERSOS	H	0,3900000	33,52	13,07
Composição Auxiliar	92802	SINAPI	CORTE E DOBRA DE AÇO CA-50, DIÂMETRO DE 8,0 MM. AF_06/2022	FUES - FUNDAÇÕES E ESTRUTURAS	KG	0,7900000	8,99	7,10
Composição Auxiliar	88316	SINAPI	SERVENTE COM ENCARGOS COMPLEMENTARES	SEDI - SERVIÇOS DIVERSOS	H	0,1950000	24,37	4,75
Composição Auxiliar	94964	SINAPI	CONCRETO FCK = 20MPA, TRAÇO 1:2,7:3 (EM MASSA SECA DE CIMENTO/ AREIA MÉDIA/ BRITA 1) - PREPARO MECÂNICO COM BETONEIRA 400 L. AF_05/2021	FUES - FUNDAÇÕES E ESTRUTURAS	m³	0,0210000	561,21	11,78
Insumo	00002692	SINAPI	DESMOLDANTE PROTETOR PARA FORMAS DE MADEIRA, DE BASE OLEOSA EMULSIONADA EM AGUA	Material	L	0,0080000	6,71	0,05
Insumo	00039017	SINAPI	ESPACADOR / DISTANCIADOR CIRCULAR COM ENTRADA LATERAL, EM PLASTICO, PARA VERGALHAO *4,2 A 12,5* MM, COBRIMENTO 20 MM	Material	UN	6,0000000	0,22	1,32
Insumo	00004491	SINAPI	PONTALETE *7,5 X 7,5* CM EM PINUS, MISTA OU EQUIVALENTE DA REGIAO - BRUTA	Material	M	0,2030000	9,65	1,95

MO sem LS => 17,82 LS => 0,00 MO com LS => 17,82  
Valor do BDI => 12,96 Valor com BDI => 70,66

2.4.1.3	Código	Banco	Descrição	Tipo	Und	Quant.	Valor Unit	Total
Composição	105030	SINAPI	CONTRAVERGA MOLDADA IN LOCO EM CONCRETO, ESPESSURA DE *10* CM. AF_03/2024	FUES - FUNDAÇÕES E ESTRUTURAS	M	1,0000000	44,28	44,28
Composição Auxiliar	88316	SINAPI	SERVENTE COM ENCARGOS COMPLEMENTARES	SEDI - SERVIÇOS DIVERSOS	H	0,1070000	24,37	2,60
Composição Auxiliar	88309	SINAPI	PEDREIRO COM ENCARGOS COMPLEMENTARES	SEDI - SERVIÇOS DIVERSOS	H	0,2130000	33,52	7,13



Prefeitura Municipal de Salinas da Margarida  
CNPJ: 13.743.281/0001-14

Composição Auxiliar	92270	SINAPI	FABRICAÇÃO DE FÔRMA PARA VIGAS, COM MADEIRA SERRADA, E = 25 MM. AF_09/2020	FUES - FUNDAÇÕES E ESTRUTURAS	m²	0,0760000	188,18	14,30	
Composição Auxiliar	94964	SINAPI	CONCRETO FCK = 20MPA, TRAÇO 1:2,7:3 (EM MASSA SECA DE CIMENTO/ AREIA MÉDIA/ BRITA 1) - PREPARO MECÂNICO COM BETONEIRA 400 L. AF_05/2021	FUES - FUNDAÇÕES E ESTRUTURAS	m³	0,0210000	561,21	11,78	
Composição Auxiliar	92802	SINAPI	CORTE E DOBRA DE AÇO CA-50, DIÂMETRO DE 8,0 MM. AF_06/2022	FUES - FUNDAÇÕES E ESTRUTURAS	KG	0,7900000	8,99	7,10	
Insumo	00002692	SINAPI	DESMOLDANTE PROTETOR PARA FORMAS DE MADEIRA, DE BASE OLEOSA EMULSIONADA EM AGUA	Material	L	0,0080000	6,71	0,05	
Insumo	00039017	SINAPI	ESPACADOR / DISTANCIADOR CIRCULAR COM ENTRADA LATERAL, EM PLASTICO, PARA VERGALHAO *4,2 A 12,5* MM, COBRIMENTO 20 MM	Material	UN	6,0000000	0,22	1,32	
MO sem LS =>					11,54	LS =>	0,00	MO com LS =>	11,54
Valor do BDI =>					9,94	Valor com BDI =>			54,22

2.4.2.1	Código	Banco	Descrição	Tipo	Und	Quant.	Valor Unit	Total	
Composição	91338	SINAPI	PORTA DE ALUMÍNIO DE ABRIR COM LAMBRI, COM GUARNIÇÃO, FIXAÇÃO COM PARAFUSOS - FORNECIMENTO E INSTALAÇÃO. AF_12/2019	ESQV - ESQUADRIAS/FERRAGENS/VIDROS	m²	1,0000000	578,41	578,41	
Composição Auxiliar	88316	SINAPI	SERVENTE COM ENCARGOS COMPLEMENTARES	SEDI - SERVIÇOS DIVERSOS	H	0,1779000	24,37	4,33	
Composição Auxiliar	88309	SINAPI	PEDREIRO COM ENCARGOS COMPLEMENTARES	SEDI - SERVIÇOS DIVERSOS	H	0,3563000	33,52	11,94	
Insumo	00000142	SINAPI	SELANTE ELASTICO MONOCOMPONENTE A BASE DE POLIURETANO (PU) PARA JUNTAS DIVERSAS	Material	310ML	0,8829000	33,47	29,55	
Insumo	00004914	SINAPI	PORTA DE ABRIR EM ALUMINIO COM LAMBRI HORIZONTAL/LAMINADA, ACABAMENTO ANODIZADO NATURAL, SEM GUARNICAO/ALIZAR/VISTA	Material	M²	1,0000000	410,40	410,40	
Insumo	00007568	SINAPI	BUCHA DE NYLON SEM ABA S10, COM PARAFUSO DE 6,10 X 65 MM EM ACO ZINCADO COM ROSCA SOBERBA, CABECA CHATA E FENDA PHILLIPS	Material	UN	4,8166000	0,61	2,93	
Insumo	00036888	SINAPI	GUARNICAO / MOLDURA / ARREMATE DE ACABAMENTO PARA ESQUADRIA, EM ALUMINIO PERFIL 25, ACABAMENTO ANODIZADO BRANCO OU BRILHANTE, PARA 1 FACE	Material	M	6,8504000	17,41	119,26	
MO sem LS =>					11,49	LS =>	0,00	MO com LS =>	11,49
Valor do BDI =>					129,96	Valor com BDI =>			708,37

2.4.2.2	Código	Banco	Descrição	Tipo	Und	Quant.	Valor Unit	Total
Composição	94570	SINAPI	JANELA DE ALUMÍNIO DE CORRER COM 2 FOLHAS PARA VIDROS (VIDROS INCLUSOS), BATENTE/ REQUADRO 6 A 14 CM, ACABAMENTO COM ACETATO OU BRILHANTE, FIXAÇÃO COM PARAFUSO, SEM GUARNIÇÃO/ ALIZAR, DIMENSÕES 100X120 CM, VEDAÇÃO COM SILICONE, EXCLUSIVE CONTRAMARCO - FORNECIMENTO E INSTALAÇÃO. AF_11/2024	ESQV - ESQUADRIAS/FERRAGENS/VIDROS	m²	1,0000000	228,62	228,62
Composição Auxiliar	88309	SINAPI	PEDREIRO COM ENCARGOS COMPLEMENTARES	SEDI - SERVIÇOS DIVERSOS	H	0,3130180	33,52	10,49
Composição Auxiliar	88316	SINAPI	SERVENTE COM ENCARGOS COMPLEMENTARES	SEDI - SERVIÇOS DIVERSOS	H	0,1565090	24,37	3,81
Insumo	00004377	SINAPI	PARAFUSO DE ACO ZINCADO COM ROSCA SOBERBA, CABECA CHATA E FENDA SIMPLES, DIAMETRO 4,2 MM, COMPRIMENTO * 32 * MM	Material	UN	9,2000000	0,18	1,65

Prefeitura Municipal de Salinas da Margarida  
CNPJ: 13.743.281/0001-14

Insumo	00036896	SINAPI	JANELA DE CORRER, EM ALUMINIO PERFIL 25, 100 X 120 CM (A X L), 2 FLS MOVEIS, SEM BANDEIRA, ACABAMENTO BRANCO OU BRILHANTE, BATENTE DE 6 A 7 CM, COM VIDRO 4 MM, SEM GUARNICAO	Material	UN	0,8333000	237,50	197,90	
Insumo	00039961	SINAPI	SILICONE ACETICO USO GERAL INCOLOR 280 G	Material	UN	0,6678571	22,12	14,77	
				MO sem LS =>	10,10	LS =>	0,00	MO com LS =>	10,10
				Valor do BDI =>	51,37			Valor com BDI =>	279,99

2.4.2.3	Código	Banco	Descrição	Tipo	Und	Quant.	Valor Unit	Total	
Composição	94572	SINAPI	JANELA DE ALUMÍNIO DE CORRER COM 3 FOLHAS (2 VENEZIANAS E 1 FOLHA PARA VIDRO,VIDRO INCLUSO), BATENTE/ REQUADRO 6 A 14 CM, SEM ACABAMENTO, FIXAÇÃO COM PARAFUSO, SEM GUARNIÇÃO/ ALIZAR, DIMENSÕES 100X120 CM, VEDAÇÃO COM SILICONE, EXCLUSIVE CONTRAMARCO - FORNECIMENTO E INSTALAÇÃO. AF_11/2024	ESQV - ESQUADRIAS/FERRAGENS/VIDR OS	m²	1,0000000	324,87	324,87	
Composição Auxiliar	88316	SINAPI	SERVENTE COM ENCARGOS COMPLEMENTARES	SEDI - SERVIÇOS DIVERSOS	H	0,2324150	24,37	5,66	
Composição Auxiliar	88309	SINAPI	PEDREIRO COM ENCARGOS COMPLEMENTARES	SEDI - SERVIÇOS DIVERSOS	H	0,4648300	33,52	15,58	
Insumo	00039961	SINAPI	SILICONE ACETICO USO GERAL INCOLOR 280 G	Material	UN	0,6678571	22,12	14,77	
Insumo	00004377	SINAPI	PARAFUSO DE ACO ZINCADO COM ROSCA SOBERBA, CABECA CHATA E FENDA SIMPLES, DIAMETRO 4,2 MM, COMPRIMENTO * 32 * MM	Material	UN	9,2000000	0,18	1,65	
Insumo	00044054	SINAPI	JANELA VENEZIANA DE CORRER, EM ALUMINIO PERFIL 25, 100 X 120 CM (A X L), 3 FLS (2 VENEZIANAS E 1 VIDRO), SEM BANDEIRA, ACABAMENTO BRANCO OU BRILHANTE, BATENTE DE 8 A 9 CM, COM VIDRO 4 MM, SEM GUARNICAO/ALIZAR	Material	UN	0,8328000	344,88	287,21	
				MO sem LS =>	15,01	LS =>	0,00	MO com LS =>	15,01
				Valor do BDI =>	72,99			Valor com BDI =>	397,86

2.4.2.4	Código	Banco	Descrição	Tipo	Und	Quant.	Valor Unit	Total
Composição	94569	SINAPI	JANELA DE ALUMÍNIO TIPO MAXIM-AR, BATENTE/ REQUADRO 3 A 14 CM, VIDRO INCLUSO, FIXAÇÃO COM PARAFUSO, SEM GUARNIÇÃO/ ALIZAR, DIMENSÕES 60X80 (A X L) CM, SEM ACABAMENTO, VEDAÇÃO COM SILICONE, EXCLUSIVE CONTRAMARCO - FORNECIMENTO E INSTALAÇÃO. AF_11/2024	ESQV - ESQUADRIAS/FERRAGENS/VIDR OS	m²	1,0000000	440,75	440,75
Composição Auxiliar	88316	SINAPI	SERVENTE COM ENCARGOS COMPLEMENTARES	SEDI - SERVIÇOS DIVERSOS	H	0,5052069	24,37	12,31
Composição Auxiliar	88309	SINAPI	PEDREIRO COM ENCARGOS COMPLEMENTARES	SEDI - SERVIÇOS DIVERSOS	H	1,0104139	33,52	33,86
Insumo	00034381	SINAPI	JANELA MAXIM-AR, EM ALUMINIO PERFIL 25, 60 X 80 CM (A X L), ACABAMENTO BRANCO OU BRILHANTE, BATENTE DE 4 A 5 CM, COM VIDRO 4 MM, SEM GUARNICAO/ALIZAR	Material	UN	2,0833000	174,89	364,34
Insumo	00039961	SINAPI	SILICONE ACETICO USO GERAL INCOLOR 280 G	Material	UN	1,1687500	22,12	25,85

Prefeitura Municipal de Salinas da Margarida  
CNPJ: 13.743.281/0001-14

Insumo	00004377	SINAPI	PARAFUSO DE ACO ZINCADO COM ROSCA SOBERBA, CABECA CHATA E FENDA SIMPLES, DIAMETRO 4,2 MM, COMPRIMENTO * 32 * MM	Material	UN	24,4000000	0,18	4,39
--------	----------	--------	---	----------	----	------------	------	------

MO sem LS => 32,62 LS => 0,00 MO com LS => 32,62

Valor do BDI => 99,03 Valor com BDI => 539,78

2.4.3.1	Código	Banco	Descrição	Tipo	Und	Quant.	Valor Unit	Total
Composição	91314	SINAPI	KIT DE PORTA DE MADEIRA PARA PINTURA, SEMI-OCA (LEVE OU MÉDIA), PADRÃO POPULAR, 80X210CM, ESPESSURA DE 3,5CM, ITENS INCLUSOS: DOBRADIÇAS, MONTAGEM E INSTALAÇÃO DO BATENTE, FECHADURA COM EXECUÇÃO DO FURO - FORNECIMENTO E INSTALAÇÃO. AF_12/2019	ESQV - ESQUADRIAS/FERRAGENS/VIDROS	UN	1,0000000	966,06	966,06
Composição Auxiliar	91292	SINAPI	BATENTE PARA PORTA DE MADEIRA, FIXAÇÃO COM ARGAMASSA, PADRÃO POPULAR. FORNECIMENTO E INSTALAÇÃO. AF_12/2019	ESQV - ESQUADRIAS/FERRAGENS/VIDROS	UN	1,0000000	360,35	360,35
Composição Auxiliar	91304	SINAPI	FECHADURA DE EMBUTIR COM CILINDRO, EXTERNA, COMPLETA, ACABAMENTO PADRÃO POPULAR, INCLUSO EXECUÇÃO DE FURO - FORNECIMENTO E INSTALAÇÃO. AF_12/2019	ESQV - ESQUADRIAS/FERRAGENS/VIDROS	UN	1,0000000	122,45	122,45
Composição Auxiliar	90822	SINAPI	PORTA DE MADEIRA PARA PINTURA, SEMI-OCA (LEVE OU MÉDIA), 80X210CM, ESPESSURA DE 3,5CM, INCLUSO DOBRADIÇAS - FORNECIMENTO E INSTALAÇÃO. AF_12/2019	ESQV - ESQUADRIAS/FERRAGENS/VIDROS	UN	1,0000000	399,56	399,56
Composição Auxiliar	100660	SINAPI	ALIZAR DE 5X1,5CM PARA PORTA FIXADO COM PREGOS, PADRÃO POPULAR - FORNECIMENTO E INSTALAÇÃO. AF_12/2019	ESQV - ESQUADRIAS/FERRAGENS/VIDROS	M	10,0000000	8,37	83,70

MO sem LS => 248,95 LS => 0,00 MO com LS => 248,95

Valor do BDI => 217,07 Valor com BDI => 1.183,13

2.5.1.1	Código	Banco	Descrição	Tipo	Und	Quant.	Valor Unit	Total
Composição	92541	SINAPI	TRAMA DE MADEIRA COMPOSTA POR RIPAS, CAIBROS E TERÇAS PARA TELHADOS DE ATÉ 2 ÁGUAS PARA TELHA CERÂMICA CAPA-CANAL, INCLUSO TRANSPORTE VERTICAL. AF_07/2019	COBE - COBERTURA	m²	1,0000000	91,63	91,63
Composição Auxiliar	93282	SINAPI	GUINCHO ELÉTRICO DE COLUNA, CAPACIDADE 400 KG, COM MOTO FREIO, MOTOR TRIFÁSICO DE 1,25 CV - CHI DIURNO. AF_03/2016	CHOR - CUSTOS HORÁRIOS DE MÁQUINAS E EQUIPAMENTOS	CHI	0,0571000	38,15	2,17
Composição Auxiliar	88239	SINAPI	AJUDANTE DE CARPINTEIRO COM ENCARGOS COMPLEMENTARES	SEDI - SERVIÇOS DIVERSOS	H	0,4020000	24,95	10,02
Composição Auxiliar	93281	SINAPI	GUINCHO ELÉTRICO DE COLUNA, CAPACIDADE 400 KG, COM MOTO FREIO, MOTOR TRIFÁSICO DE 1,25 CV - CHP DIURNO. AF_03/2016	CHOR - CUSTOS HORÁRIOS DE MÁQUINAS E EQUIPAMENTOS	CHP	0,0412000	39,36	1,62
Composição Auxiliar	88262	SINAPI	CARPINTEIRO DE FORMAS COM ENCARGOS COMPLEMENTARES	SEDI - SERVIÇOS DIVERSOS	H	0,4000000	33,07	13,22
Insumo	00004430	SINAPI	CAIBRO NAO APARELHADO *5 X 6* CM, EM MACARANDUBA/MASSARANDUBA, ANGELIM OU EQUIVALENTE DA REGIAO - BRUTA	Material	M	2,3360000	14,10	32,93
Insumo	00020247	SINAPI	PREGO DE ACO POLIDO COM CABECA 15 X 15 (1 1/4 X 13)	Material	KG	0,0700000	20,27	1,41
Insumo	00004408	SINAPI	RIPA NAO APARELHADA, *1,5 X 5* CM, EM MACARANDUBA/MASSARANDUBA, ANGELIM OU EQUIVALENTE DA REGIAO - BRUTA	Material	M	2,5730000	2,68	6,89

Prefeitura Municipal de Salinas da Margarida  
CNPJ: 13.743.281/0001-14

Insumo	00004425	SINAPI	VIGA NAO APARELHADA *6 X 12* CM, EM MACARANDUBA/MASSARANDUBA, ANGELIM OU EQUIVALENTE DA REGIAO - BRUTA	Material	M	0,7350000	29,82	21,91	
Insumo	00039027	SINAPI	PREGO DE ACO POLIDO COM CABECA 19 X 36 (3 1/4 X 9)	Material	KG	0,0500000	18,29	0,91	
Insumo	00040568	SINAPI	PREGO DE ACO POLIDO COM CABECA 22 X 48 (4 1/4 X 5)	Material	KG	0,0300000	18,45	0,55	
				MO sem LS =>	19,16	LS =>	0,00	MO com LS =>	19,16
				Valor do BDI =>	20,58			Valor com BDI =>	112,21

2.5.1.2	Código	Banco	Descrição	Tipo	Und	Quant.	Valor Unit	Total	
Composição	94447	SINAPI	TELHAMENTO COM TELHA CERÂMICA CAPA-CANAL, TIPO PAULISTA, COM ATÉ 2 ÁGUAS, INCLUSO TRANSPORTE VERTICAL. AF_07/2019	COBE - COBERTURA	m²	1,0000000	46,98	46,98	
Composição Auxiliar	93282	SINAPI	GUINCHO ELÉTRICO DE COLUNA, CAPACIDADE 400 KG, COM MOTO FREIO, MOTOR TRIFÁSICO DE 1,25 CV - CHI DIURNO. AF_03/2016	CHOR - CUSTOS HORÁRIOS DE MÁQUINAS E EQUIPAMENTOS	CHI	0,0516000	38,15	1,96	
Composição Auxiliar	88323	SINAPI	TELHADISTA COM ENCARGOS COMPLEMENTARES	SEDI - SERVIÇOS DIVERSOS	H	0,1330000	32,77	4,35	
Composição Auxiliar	88316	SINAPI	SERVENTE COM ENCARGOS COMPLEMENTARES	SEDI - SERVIÇOS DIVERSOS	H	0,3990000	24,37	9,72	
Composição Auxiliar	93281	SINAPI	GUINCHO ELÉTRICO DE COLUNA, CAPACIDADE 400 KG, COM MOTO FREIO, MOTOR TRIFÁSICO DE 1,25 CV - CHP DIURNO. AF_03/2016	CHOR - CUSTOS HORÁRIOS DE MÁQUINAS E EQUIPAMENTOS	CHP	0,0372000	39,36	1,46	
Insumo	00007173	SINAPI	TELHA DE BARRO / CERAMICA, NAO ESMALTADA, TIPO COLONIAL, CANAL, PLAN, PAULISTA, COMPRIMENTO DE *44 A 50* CM, RENDIMENTO DE COBERTURA DE *26* TELHAS/M2	Material	MIL	0,0275000	1.072,50	29,49	
				MO sem LS =>	12,02	LS =>	0,00	MO com LS =>	12,02
				Valor do BDI =>	10,55			Valor com BDI =>	57,53

2.5.1.3	Código	Banco	Descrição	Tipo	Und	Quant.	Valor Unit	Total	
Composição	102233	SINAPI	PINTURA IMUNIZANTE PARA MADEIRA, 1 DEMÃO. AF_01/2021	PINT - PINTURAS	m²	1,0000000	13,10	13,10	
Composição Auxiliar	88310	SINAPI	PINTOR COM ENCARGOS COMPLEMENTARES	SEDI - SERVIÇOS DIVERSOS	H	0,2265000	35,18	7,96	
Insumo	00007340	SINAPI	IMUNIZANTE PARA MADEIRA, INCOLOR	Material	L	0,1629000	31,61	5,14	
				MO sem LS =>	5,52	LS =>	0,00	MO com LS =>	5,52
				Valor do BDI =>	2,94			Valor com BDI =>	16,04

2.5.1.4	Código	Banco	Descrição	Tipo	Und	Quant.	Valor Unit	Total	
Composição	94232	SINAPI	AMARRAÇÃO DE TELHAS CERÂMICAS OU DE CONCRETO. AF_07/2019	COBE - COBERTURA	UN	1,0000000	3,49	3,49	
Composição Auxiliar	88323	SINAPI	TELHADISTA COM ENCARGOS COMPLEMENTARES	SEDI - SERVIÇOS DIVERSOS	H	0,1030000	32,77	3,37	
Insumo	00000345	SINAPI	ARAME GALVANIZADO 18 BWG, D = 1,24MM (0,009 KG/M)	Material	KG	0,0040000	32,23	0,12	
				MO sem LS =>	2,47	LS =>	0,00	MO com LS =>	2,47
				Valor do BDI =>	0,78			Valor com BDI =>	4,27

2.5.1.5	Código	Banco	Descrição	Tipo	Und	Quant.	Valor Unit	Total
---------	--------	-------	-----------	------	-----	--------	------------	-------

Prefeitura Municipal de Salinas da Margarida  
CNPJ: 13.743.281/0001-14

Composição	94221	SINAPI	CUMEEIRA PARA TELHA CERÂMICA EMBOÇADA COM ARGAMASSA TRAÇO 1:2:9 (CIMENTO, CAL E AREIA) PARA TELHADOS COM ATÉ 2 ÁGUAS, INCLUSO TRANSPORTE VERTICAL. AF_07/2019	COBE - COBERTURA	M	1,0000000	28,23	28,23
Composição Auxiliar	93281	SINAPI	GUINCHO ELÉTRICO DE COLUNA, CAPACIDADE 400 KG, COM MOTO FREIO, MOTOR TRIFÁSICO DE 1,25 CV - CHP DIURNO. AF_03/2016	CHOR - CUSTOS HORÁRIOS DE MÁQUINAS E EQUIPAMENTOS	CHP	0,0063000	39,36	0,24
Composição Auxiliar	87337	SINAPI	ARGAMASSA TRAÇO 1:2:9 (EM VOLUME DE CIMENTO, CAL E AREIA MÉDIA ÚMIDA) PARA EMBOÇO/MASSA ÚNICA/ASSENTAMENTO DE ALVENARIA DE VEDAÇÃO, PREPARO MECÂNICO COM MISTURADOR DE EIXO HORIZONTAL DE 300 KG. AF_08/2019	SEDI - SERVIÇOS DIVERSOS	m³	0,0117000	760,07	8,89
Composição Auxiliar	88323	SINAPI	TELHADISTA COM ENCARGOS COMPLEMENTARES	SEDI - SERVIÇOS DIVERSOS	H	0,1640000	32,77	5,37
Composição Auxiliar	88316	SINAPI	SERVENTE COM ENCARGOS COMPLEMENTARES	SEDI - SERVIÇOS DIVERSOS	H	0,2090000	24,37	5,09
Composição Auxiliar	93282	SINAPI	GUINCHO ELÉTRICO DE COLUNA, CAPACIDADE 400 KG, COM MOTO FREIO, MOTOR TRIFÁSICO DE 1,25 CV - CHI DIURNO. AF_03/2016	CHOR - CUSTOS HORÁRIOS DE MÁQUINAS E EQUIPAMENTOS	CHI	0,0087000	38,15	0,33
Insumo	00007181	SINAPI	CUMEEIRA PARA TELHA CERAMICA, COMPRIMENTO DE *41* CM, RENDIMENTO DE *3* TELHAS/M	Material	UN	3,0000000	2,77	8,31

MO sem LS => 9,51      LS => 0,00      MO com LS => 9,51  
Valor do BDI => 6,34      Valor com BDI => 34,57

2.5.1.6	Código	Banco	Descrição	Tipo	Und	Quant.	Valor Unit	Total
Composição	92548	SINAPI	FABRICAÇÃO E INSTALAÇÃO DE TESOURA INTEIRA EM MADEIRA NÃO APARELHADA, VÃO DE 6 M, PARA TELHA CERÂMICA OU DE CONCRETO, INCLUSO IÇAMENTO. AF_07/2019	COBE - COBERTURA	UN	1,0000000	1.650,22	1.650,22
Composição Auxiliar	92260	SINAPI	INSTALAÇÃO DE TESOURA (INTEIRA OU MEIA), BIAPOIADA, EM MADEIRA NÃO APARELHADA, PARA VÃOS MAIORES OU IGUAIS A 6,0 M E MENORES QUE 8,0 M, INCLUSO IÇAMENTO. AF_07/2019	COBE - COBERTURA	UN	1,0000000	592,47	592,47
Composição Auxiliar	88262	SINAPI	CARPINTEIRO DE FORMAS COM ENCARGOS COMPLEMENTARES	SEDI - SERVIÇOS DIVERSOS	H	11,2410000	33,07	371,73
Composição Auxiliar	88239	SINAPI	AJUDANTE DE CARPINTEIRO COM ENCARGOS COMPLEMENTARES	SEDI - SERVIÇOS DIVERSOS	H	2,5940000	24,95	64,72
Insumo	00039027	SINAPI	PREGO DE ACO POLIDO COM CABECA 19 X 36 (3 1/4 X 9)	Material	KG	1,6500000	18,29	30,17
Insumo	00004425	SINAPI	VIGA NAO APARELHADA *6 X 12* CM, EM MACARANDUBA/MASSARANDUBA, ANGELIM OU EQUIVALENTE DA REGIAO - BRUTA	Material	M	14,0000000	29,82	417,48
Insumo	00006193	SINAPI	TABUA NAO APARELHADA *2,5 X 20* CM, EM MACARANDUBA/MASSARANDUBA, ANGELIM OU EQUIVALENTE DA REGIAO - BRUTA	Material	M	3,0000000	19,92	59,76
Insumo	00021142	SINAPI	ESTRIBO COM PARAFUSO EM CHAPA DE FERRO FUNDIDO DE 2" X 3/16" X 35 CM, SECAO "U", PARA MADEIRAMENTO DE TELHADO	Material	UN	1,0000000	35,35	35,35
Insumo	00004400	SINAPI	CAIBRO NAO APARELHADO, *6 X 8* CM, EM MACARANDUBA/MASSARANDUBA, ANGELIM OU EQUIVALENTE DA REGIAO - BRUTA	Material	M	3,5000000	22,44	78,54



Prefeitura Municipal de Salinas da Margarida  
CNPJ: 13.743.281/0001-14

MO sem LS => 490,26 LS => 0,00 MO com LS => 490,26  
Valor do BDI => 370,80 Valor com BDI => 2.021,02

2.6.1.1	Código	Banco	Descrição	Tipo	Und	Quant.	Valor Unit	Total
Composição	87879	SINAPI	CHAPISCO APLICADO EM ALVENARIAS E ESTRUTURAS DE CONCRETO INTERNAS, COM COLHER DE PEDREIRO. ARGAMASSA TRAÇO 1:3 COM PREPARO EM BETONEIRA 400L. AF_10/2022	REVE - REVESTIMENTO E TRATAMENTO DE SUPERFÍCIES	m²	1,0000000	5,32	5,32
Composição Auxiliar	87313	SINAPI	ARGAMASSA TRAÇO 1:3 (EM VOLUME DE CIMENTO E AREIA GROSSA ÚMIDA) PARA CHAPISCO CONVENCIONAL, PREPARO MECÂNICO COM BETONEIRA 400 L. AF_08/2019	SEDI - SERVIÇOS DIVERSOS	m³	0,0037000	656,53	2,42
Composição Auxiliar	88309	SINAPI	PEDREIRO COM ENCARGOS COMPLEMENTARES	SEDI - SERVIÇOS DIVERSOS	H	0,0681000	33,52	2,28
Composição Auxiliar	88316	SINAPI	SERVENTE COM ENCARGOS COMPLEMENTARES	SEDI - SERVIÇOS DIVERSOS	H	0,0255000	24,37	0,62

MO sem LS => 2,59 LS => 0,00 MO com LS => 2,59  
Valor do BDI => 1,19 Valor com BDI => 6,51

2.6.1.2	Código	Banco	Descrição	Tipo	Und	Quant.	Valor Unit	Total
Composição	87882	SINAPI	CHAPISCO APLICADO NO TETO OU EM ALVENARIA E ESTRUTURA, COM ROLO PARA TEXTURA ACRÍLICA. ARGAMASSA TRAÇO 1:4 E EMULSÃO POLIMÉRICA (ADESIVO) COM PREPARO EM BETONEIRA 400L. AF_10/2022	REVE - REVESTIMENTO E TRATAMENTO DE SUPERFÍCIES	m²	1,0000000	7,23	7,23
Composição Auxiliar	88309	SINAPI	PEDREIRO COM ENCARGOS COMPLEMENTARES	SEDI - SERVIÇOS DIVERSOS	H	0,0389000	33,52	1,30
Composição Auxiliar	87325	SINAPI	ARGAMASSA TRAÇO 1:4 (EM VOLUME DE CIMENTO E AREIA GROSSA ÚMIDA) COM ADIÇÃO DE EMULSÃO POLIMÉRICA PARA CHAPISCO ROLADO, PREPARO MECÂNICO COM BETONEIRA 400 L. AF_08/2019	SEDI - SERVIÇOS DIVERSOS	m³	0,0015000	3.723,36	5,58
Composição Auxiliar	88316	SINAPI	SERVENTE COM ENCARGOS COMPLEMENTARES	SEDI - SERVIÇOS DIVERSOS	H	0,0146000	24,37	0,35

MO sem LS => 1,40 LS => 0,00 MO com LS => 1,40  
Valor do BDI => 1,62 Valor com BDI => 8,85

2.6.1.3	Código	Banco	Descrição	Tipo	Und	Quant.	Valor Unit	Total
Composição	87545	SINAPI	EMBOÇO, EM ARGAMASSA TRAÇO 1:2:8, PREPARO MECÂNICO, APLICADO MANUALMENTE EM PAREDES INTERNAS, PARA AMBIENTES COM ÁREA MENOR QUE 5M², E = 10MM, COM TALISCAS. AF_03/2024	REVE - REVESTIMENTO E TRATAMENTO DE SUPERFÍCIES	m²	1,0000000	36,21	36,21
Composição Auxiliar	88316	SINAPI	SERVENTE COM ENCARGOS COMPLEMENTARES	SEDI - SERVIÇOS DIVERSOS	H	0,2290000	24,37	5,58
Composição Auxiliar	87292	SINAPI	ARGAMASSA TRAÇO 1:2:8 (EM VOLUME DE CIMENTO, CAL E AREIA MÉDIA ÚMIDA) PARA EMBOÇO/MASSA ÚNICA/ASSENTAMENTO DE ALVENARIA DE VEDAÇÃO, PREPARO MECÂNICO COM BETONEIRA 400 L. AF_08/2019	SEDI - SERVIÇOS DIVERSOS	m³	0,0194000	787,91	15,28
Composição Auxiliar	88309	SINAPI	PEDREIRO COM ENCARGOS COMPLEMENTARES	SEDI - SERVIÇOS DIVERSOS	H	0,4580000	33,52	15,35

MO sem LS => 17,70 LS => 0,00 MO com LS => 17,70  
Valor do BDI => 8,13 Valor com BDI => 44,34

2.6.1.4	Código	Banco	Descrição	Tipo	Und	Quant.	Valor Unit	Total
---------	--------	-------	-----------	------	-----	--------	------------	-------

Prefeitura Municipal de Salinas da Margarida  
CNPJ: 13.743.281/0001-14

Composição	87547	SINAPI	MASSA ÚNICA, EM ARGAMASSA TRAÇO 1:2:8, PREPARO MECÂNICO, APLICADA MANUALMENTE EM PAREDES INTERNAS DE AMBIENTES COM ÁREA ENTRE 5M² E 10M², E = 10MM, COM TALISCAS. AF_03/2024	REVE - REVESTIMENTO E TRATAMENTO DE SUPERFÍCIES	m²	1,0000000	32,59	32,59	
Composição Auxiliar	87292	SINAPI	ARGAMASSA TRAÇO 1:2:8 (EM VOLUME DE CIMENTO, CAL E AREIA MÉDIA ÚMIDA) PARA EMBOÇO/MASSA ÚNICA/ASSENTAMENTO DE ALVENARIA DE VEDAÇÃO, PREPARO MECÂNICO COM BETONEIRA 400 L. AF_08/2019	SEDI - SERVIÇOS DIVERSOS	m³	0,0194000	787,91	15,28	
Composição Auxiliar	88309	SINAPI	PEDREIRO COM ENCARGOS COMPLEMENTARES	SEDI - SERVIÇOS DIVERSOS	H	0,3789000	33,52	12,70	
Composição Auxiliar	88316	SINAPI	SERVENTE COM ENCARGOS COMPLEMENTARES	SEDI - SERVIÇOS DIVERSOS	H	0,1894000	24,37	4,61	
				MO sem LS =>	15,15	LS =>	0,00	MO com LS =>	15,15
				Valor do BDI =>	7,32			Valor com BDI =>	39,91

2.6.1.5	Código	Banco	Descrição	Tipo	Und	Quant.	Valor Unit	Total		
Composição	104958	SINAPI	MASSA ÚNICA, EM ARGAMASSA TRAÇO 1:2:8 PREPARO MECÂNICO, APLICADA MANUALMENTE EM PAREDES INTERNAS DE AMBIENTES COM ÁREA MAIOR QUE 10M², E = 10MM, COM TALISCAS. AF_03/2024	REVE - REVESTIMENTO E TRATAMENTO DE SUPERFÍCIES	m²	1,0000000	28,84	28,84		
Composição Auxiliar	88309	SINAPI	PEDREIRO COM ENCARGOS COMPLEMENTARES	SEDI - SERVIÇOS DIVERSOS	H	0,2971000	33,52	9,95		
Composição Auxiliar	87292	SINAPI	ARGAMASSA TRAÇO 1:2:8 (EM VOLUME DE CIMENTO, CAL E AREIA MÉDIA ÚMIDA) PARA EMBOÇO/MASSA ÚNICA/ASSENTAMENTO DE ALVENARIA DE VEDAÇÃO, PREPARO MECÂNICO COM BETONEIRA 400 L. AF_08/2019	SEDI - SERVIÇOS DIVERSOS	m³	0,0194000	787,91	15,28		
Composição Auxiliar	88316	SINAPI	SERVENTE COM ENCARGOS COMPLEMENTARES	SEDI - SERVIÇOS DIVERSOS	H	0,1485000	24,37	3,61		
					MO sem LS =>	12,51	LS =>	0,00	MO com LS =>	12,51
					Valor do BDI =>	6,48			Valor com BDI =>	35,32

2.6.1.6	Código	Banco	Descrição	Tipo	Und	Quant.	Valor Unit	Total		
Composição	90408	SINAPI	MASSA ÚNICA, EM ARGAMASSA TRAÇO 1:2:8, PREPARO MECÂNICO, APLICADA MANUALMENTE EM TETO, E = 10MM, COM TALISCAS. AF_03/2024	REVE - REVESTIMENTO E TRATAMENTO DE SUPERFÍCIES	m²	1,0000000	39,60	39,60		
Composição Auxiliar	88309	SINAPI	PEDREIRO COM ENCARGOS COMPLEMENTARES	SEDI - SERVIÇOS DIVERSOS	H	0,5325000	33,52	17,84		
Composição Auxiliar	88316	SINAPI	SERVENTE COM ENCARGOS COMPLEMENTARES	SEDI - SERVIÇOS DIVERSOS	H	0,2662000	24,37	6,48		
Composição Auxiliar	87292	SINAPI	ARGAMASSA TRAÇO 1:2:8 (EM VOLUME DE CIMENTO, CAL E AREIA MÉDIA ÚMIDA) PARA EMBOÇO/MASSA ÚNICA/ASSENTAMENTO DE ALVENARIA DE VEDAÇÃO, PREPARO MECÂNICO COM BETONEIRA 400 L. AF_08/2019	SEDI - SERVIÇOS DIVERSOS	m³	0,0194000	787,91	15,28		
					MO sem LS =>	20,11	LS =>	0,00	MO com LS =>	20,11
					Valor do BDI =>	8,89			Valor com BDI =>	48,49

2.6.2.1	Código	Banco	Descrição	Tipo	Und	Quant.	Valor Unit	Total
Composição	87267	SINAPI	REVESTIMENTO CERÂMICO PARA PAREDES INTERNAS COM PLACAS TIPO ESMALTADA DE DIMENSÕES 20X20 CM APLICADAS A MEIA ALTURA DAS PAREDES. AF_02/2023_PE	REVE - REVESTIMENTO E TRATAMENTO DE SUPERFÍCIES	m²	1,0000000	63,22	63,22
Composição Auxiliar	88316	SINAPI	SERVENTE COM ENCARGOS COMPLEMENTARES	SEDI - SERVIÇOS DIVERSOS	H	0,3089000	24,37	7,52

Prefeitura Municipal de Salinas da Margarida  
CNPJ: 13.743.281/0001-14

Composição Auxiliar	88256	SINAPI	AZULEJISTA OU LADRILHISTA COM ENCARGOS COMPLEMENTARES	SEDI - SERVIÇOS DIVERSOS	H	0,6794000	33,37	22,67
Insumo	00001381	SINAPI	ARGAMASSA COLANTE AC I PARA CERAMICAS	Material	KG	4,9100000	0,85	4,17
Insumo	00000536	SINAPI	REVESTIMENTO PARA PAREDE, EM CERAMICA ESMALTADA, FORMATO MENOR OU IGUAL A 2025 CM2	Material	M²	1,0618000	25,21	26,76
Insumo	00034357	SINAPI	REJUNTE CIMENTICIO, QUALQUER COR	Material	KG	0,4220000	4,99	2,10

MO sem LS => 21,35 LS => 0,00 MO com LS => 21,35  
Valor do BDI => 14,20 Valor com BDI => 77,42

<b>2.6.2.2</b>	<b>Código</b>	<b>Banco</b>	<b>Descrição</b>	<b>Tipo</b>	<b>Und</b>	<b>Quant.</b>	<b>Valor Unit</b>	<b>Total</b>
Composição	87265	SINAPI	REVESTIMENTO CERÂMICO PARA PAREDES INTERNAS COM PLACAS TIPO ESMALTADA DE DIMENSÕES 20X20 CM APLICADAS NA ALTURA INTEIRA DAS PAREDES. AF_02/2023_PE	REVE - REVESTIMENTO E TRATAMENTO DE SUPERFÍCIES	m²	1,0000000	57,23	57,23
Composição Auxiliar	88316	SINAPI	SERVENTE COM ENCARGOS COMPLEMENTARES	SEDI - SERVIÇOS DIVERSOS	H	0,2686000	24,37	6,54
Composição Auxiliar	88256	SINAPI	AZULEJISTA OU LADRILHISTA COM ENCARGOS COMPLEMENTARES	SEDI - SERVIÇOS DIVERSOS	H	0,5341000	33,37	17,82
Insumo	00034357	SINAPI	REJUNTE CIMENTICIO, QUALQUER COR	Material	KG	0,4220000	4,99	2,10
Insumo	00000536	SINAPI	REVESTIMENTO PARA PAREDE, EM CERAMICA ESMALTADA, FORMATO MENOR OU IGUAL A 2025 CM2	Material	M²	1,0553000	25,21	26,60
Insumo	00001381	SINAPI	ARGAMASSA COLANTE AC I PARA CERAMICAS	Material	KG	4,9100000	0,85	4,17

MO sem LS => 17,19 LS => 0,00 MO com LS => 17,19  
Valor do BDI => 12,85 Valor com BDI => 70,08

<b>2.6.3.1</b>	<b>Código</b>	<b>Banco</b>	<b>Descrição</b>	<b>Tipo</b>	<b>Und</b>	<b>Quant.</b>	<b>Valor Unit</b>	<b>Total</b>
Composição	87905	SINAPI	CHAPISCO APLICADO EM ALVENARIA (COM PRESENÇA DE VÃOS) E ESTRUTURAS DE CONCRETO DE FACHADA, COM COLHER DE PEDREIRO. ARGAMASSA TRAÇO 1:3 COM PREPARO EM BETONEIRA 400L. AF_10/2022	REVE - REVESTIMENTO E TRATAMENTO DE SUPERFÍCIES	m²	1,0000000	9,59	9,59
Composição Auxiliar	88316	SINAPI	SERVENTE COM ENCARGOS COMPLEMENTARES	SEDI - SERVIÇOS DIVERSOS	H	0,0575000	24,37	1,40
Composição Auxiliar	88309	SINAPI	PEDREIRO COM ENCARGOS COMPLEMENTARES	SEDI - SERVIÇOS DIVERSOS	H	0,1724000	33,52	5,77
Composição Auxiliar	87313	SINAPI	ARGAMASSA TRAÇO 1:3 (EM VOLUME DE CIMENTO E AREIA GROSSA ÚMIDA) PARA CHAPISCO CONVENCIONAL, PREPARO MECÂNICO COM BETONEIRA 400 L. AF_08/2019	SEDI - SERVIÇOS DIVERSOS	m³	0,0037000	656,53	2,42

MO sem LS => 5,65 LS => 0,00 MO com LS => 5,65  
Valor do BDI => 2,15 Valor com BDI => 11,74

<b>2.6.3.2</b>	<b>Código</b>	<b>Banco</b>	<b>Descrição</b>	<b>Tipo</b>	<b>Und</b>	<b>Quant.</b>	<b>Valor Unit</b>	<b>Total</b>
Composição	87894	SINAPI	CHAPISCO APLICADO EM ALVENARIA (SEM PRESENÇA DE VÃOS) E ESTRUTURAS DE CONCRETO DE FACHADA, COM COLHER DE PEDREIRO. ARGAMASSA TRAÇO 1:3 COM PREPARO EM BETONEIRA 400L. AF_10/2022	REVE - REVESTIMENTO E TRATAMENTO DE SUPERFÍCIES	m²	1,0000000	8,22	8,22
Composição Auxiliar	88309	SINAPI	PEDREIRO COM ENCARGOS COMPLEMENTARES	SEDI - SERVIÇOS DIVERSOS	H	0,1394000	33,52	4,67
Composição Auxiliar	88316	SINAPI	SERVENTE COM ENCARGOS COMPLEMENTARES	SEDI - SERVIÇOS DIVERSOS	H	0,0465000	24,37	1,13

Prefeitura Municipal de Salinas da Margarida  
CNPJ: 13.743.281/0001-14

Composição Auxiliar	87313	SINAPI	ARGAMASSA TRAÇO 1:3 (EM VOLUME DE CIMENTO E AREIA GROSSA ÚMIDA) PARA CHAPISCO CONVENCIONAL, PREPARO MECÂNICO COM BETONEIRA 400 L. AF_08/2019	SEDI - SERVIÇOS DIVERSOS	m³	0,0037000	656,53	2,42	
				MO sem LS =>	4,67	LS =>	0,00	MO com LS =>	4,67
				Valor do BDI =>	1,84	Valor com BDI =>			10,06
2.6.3.3	Código	Banco	Descrição	Tipo	Und	Quant.	Valor Unit	Total	
Composição	87792	SINAPI	EMBOÇO OU MASSA ÚNICA EM ARGAMASSA TRAÇO 1:2:8, PREPARO MECÂNICO COM BETONEIRA 400 L, APLICADA MANUALMENTE EM PANOS CEGOS DE FACHADA (SEM PRESENÇA DE VÃOS), ESPESSURA DE 25 MM. AF_08/2022	REVE - REVESTIMENTO E TRATAMENTO DE SUPERFÍCIES	m²	1,0000000	48,92	48,92	
Composição Auxiliar	88309	SINAPI	PEDREIRO COM ENCARGOS COMPLEMENTARES	SEDI - SERVIÇOS DIVERSOS	H	0,4090000	33,52	13,70	
Composição Auxiliar	87292	SINAPI	ARGAMASSA TRAÇO 1:2:8 (EM VOLUME DE CIMENTO, CAL E AREIA MÉDIA ÚMIDA) PARA EMBOÇO/MASSA ÚNICA/ASSENTAMENTO DE ALVENARIA DE VEDAÇÃO, PREPARO MECÂNICO COM BETONEIRA 400 L. AF_08/2019	SEDI - SERVIÇOS DIVERSOS	m³	0,0293000	787,91	23,08	
Composição Auxiliar	88316	SINAPI	SERVENTE COM ENCARGOS COMPLEMENTARES	SEDI - SERVIÇOS DIVERSOS	H	0,4090000	24,37	9,96	
Insumo	00037411	SINAPI	TELA DE ACO SOLDADA GALVANIZADA/ZINCADA PARA ALVENARIA, FIO D = *1,24 MM, MALHA 25 X 25 MM	Material	M²	0,1581000	13,84	2,18	
				MO sem LS =>	20,78	LS =>	0,00	MO com LS =>	20,78
				Valor do BDI =>	10,99	Valor com BDI =>			59,91
2.6.3.4	Código	Banco	Descrição	Tipo	Und	Quant.	Valor Unit	Total	
Composição	87775	SINAPI	EMBOÇO OU MASSA ÚNICA EM ARGAMASSA TRAÇO 1:2:8, PREPARO MECÂNICO COM BETONEIRA 400 L, APLICADA MANUALMENTE EM PANOS DE FACHADA COM PRESENÇA DE VÃOS, ESPESSURA DE 25 MM. AF_08/2022	REVE - REVESTIMENTO E TRATAMENTO DE SUPERFÍCIES	m²	1,0000000	65,96	65,96	
Composição Auxiliar	88316	SINAPI	SERVENTE COM ENCARGOS COMPLEMENTARES	SEDI - SERVIÇOS DIVERSOS	H	0,6790000	24,37	16,54	
Composição Auxiliar	87292	SINAPI	ARGAMASSA TRAÇO 1:2:8 (EM VOLUME DE CIMENTO, CAL E AREIA MÉDIA ÚMIDA) PARA EMBOÇO/MASSA ÚNICA/ASSENTAMENTO DE ALVENARIA DE VEDAÇÃO, PREPARO MECÂNICO COM BETONEIRA 400 L. AF_08/2019	SEDI - SERVIÇOS DIVERSOS	m³	0,0314000	787,91	24,74	
Composição Auxiliar	88309	SINAPI	PEDREIRO COM ENCARGOS COMPLEMENTARES	SEDI - SERVIÇOS DIVERSOS	H	0,6790000	33,52	22,76	
Insumo	00037411	SINAPI	TELA DE ACO SOLDADA GALVANIZADA/ZINCADA PARA ALVENARIA, FIO D = *1,24 MM, MALHA 25 X 25 MM	Material	M²	0,1388000	13,84	1,92	
				MO sem LS =>	31,89	LS =>	0,00	MO com LS =>	31,89
				Valor do BDI =>	14,82	Valor com BDI =>			80,78
2.6.4.1	Código	Banco	Descrição	Tipo	Und	Quant.	Valor Unit	Total	
Composição	96111	SINAPI	FORRO EM RÉGUAS DE PVC, FRISADO, PARA AMBIENTES RESIDENCIAIS, INCLUSIVE ESTRUTURA UNIDIRECIONAL DE FIXAÇÃO. AF_08/2023_PS	REVE - REVESTIMENTO E TRATAMENTO DE SUPERFÍCIES	m²	1,0000000	71,78	71,78	
Composição Auxiliar	88278	SINAPI	MONTADOR DE ESTRUTURA METÁLICA COM ENCARGOS COMPLEMENTARES	SEDI - SERVIÇOS DIVERSOS	H	0,6968000	35,79	24,93	
Insumo	00040552	SINAPI	PARAFUSO, AUTOATARRAXANTE, CABECA CHATA, FENDA SIMPLES, EM ACO ZINCADO, 1/4" (6,35 MM) X 25 MM	Material	CENTO	0,0336000	46,96	1,57	

Prefeitura Municipal de Salinas da Margarida  
CNPJ: 13.743.281/0001-14

Insumo	00040547	SINAPI	PARAFUSO ZINCADO, AUTOBROCANTE, FLANGEADO, 4,2 MM X 19 MM	Material	CENTO	0,0204000	27,39	0,55
Insumo	00043131	SINAPI	ARAME GALVANIZADO 6 BWG, D = 5,16 MM (0,157 KG/M), OU 8 BWG, D = 4,19 MM (0,101 KG/M), OU 10 BWG, D = 3,40 MM (0,0713 KG/M)	Material	KG	0,0616000	26,25	1,61
Insumo	00036238	SINAPI	FORRO DE PVC, FRISADO, BRANCO, REGUA DE 20 CM, ESPESSURA APROXIMADA DE 8 MM E COMPRIMENTO 6 M (SEM COLOCACAO)	Material	m²	1,0363000	22,00	22,79
Insumo	00039427	SINAPI	PERFIL CANALETA, FORMATO C, EM ACO ZINCADO, PARA ESTRUTURA FORRO DRYWALL, E = 0,5 MM, *46 X 18* (L X H), COMPRIMENTO 3 M	Material	M	2,2212000	6,80	15,10
Insumo	00039430	SINAPI	PENDURAL OU PRESILHA REGULADORA, EM ACO GALVANIZADO, COM CORPO, MOLA E REBITE, PARA PERFIL TIPO CANALETA DE ESTRUTURA EM FORROS DRYWALL	Equipamento	UN	2,0446000	2,56	5,23

MO sem LS => 19,51 LS => 0,00 MO com LS => 19,51  
Valor do BDI => 16,12 Valor com BDI => 87,90

2.6.5.1.1	Código	Banco	Descrição	Tipo	Und	Quant.	Valor Unit	Total
Composição	88485	SINAPI	FUNDO SELADOR ACRÍLICO, APLICAÇÃO MANUAL EM PAREDE, UMA DEMÃO. AF_04/2023	PINT - PINTURAS	m²	1,0000000	4,65	4,65
Composição Auxiliar	88310	SINAPI	PINTOR COM ENCARGOS COMPLEMENTARES	SEDI - SERVIÇOS DIVERSOS	H	0,0666000	35,18	2,34
Composição Auxiliar	88316	SINAPI	SERVENTE COM ENCARGOS COMPLEMENTARES	SEDI - SERVIÇOS DIVERSOS	H	0,0222000	24,37	0,54
Insumo	00006085	SINAPI	SELADOR ACRILICO OPACO PREMIUM INTERIOR/EXTERIOR	Material	L	0,1666000	10,63	1,77

MO sem LS => 1,96 LS => 0,00 MO com LS => 1,96  
Valor do BDI => 1,04 Valor com BDI => 5,69

2.6.5.1.2	Código	Banco	Descrição	Tipo	Und	Quant.	Valor Unit	Total
Composição	88484	SINAPI	FUNDO SELADOR ACRÍLICO, APLICAÇÃO MANUAL EM TETO, UMA DEMÃO. AF_04/2023	PINT - PINTURAS	m²	1,0000000	5,78	5,78
Composição Auxiliar	88316	SINAPI	SERVENTE COM ENCARGOS COMPLEMENTARES	SEDI - SERVIÇOS DIVERSOS	H	0,0309000	24,37	0,75
Composição Auxiliar	88310	SINAPI	PINTOR COM ENCARGOS COMPLEMENTARES	SEDI - SERVIÇOS DIVERSOS	H	0,0927000	35,18	3,26
Insumo	00006085	SINAPI	SELADOR ACRILICO OPACO PREMIUM INTERIOR/EXTERIOR	Material	L	0,1666000	10,63	1,77

MO sem LS => 2,73 LS => 0,00 MO com LS => 2,73  
Valor do BDI => 1,29 Valor com BDI => 7,07

2.6.5.1.3	Código	Banco	Descrição	Tipo	Und	Quant.	Valor Unit	Total
Composição	104640	SINAPI	PINTURA LÁTEX ACRÍLICA STANDARD, APLICAÇÃO MANUAL EM TETO, DUAS DEMÃOS. AF_04/2023	PINT - PINTURAS	m²	1,0000000	14,67	14,67
Composição Auxiliar	88310	SINAPI	PINTOR COM ENCARGOS COMPLEMENTARES	SEDI - SERVIÇOS DIVERSOS	H	0,2270000	35,18	7,98
Composição Auxiliar	88316	SINAPI	SERVENTE COM ENCARGOS COMPLEMENTARES	SEDI - SERVIÇOS DIVERSOS	H	0,0757000	24,37	1,84
Insumo	00035692	SINAPI	TINTA LATEX ACRILICA STANDARD, COR BRANCA	Material	L	0,2367000	20,53	4,85

MO sem LS => 6,70 LS => 0,00 MO com LS => 6,70  
Valor do BDI => 3,29 Valor com BDI => 17,96



Prefeitura Municipal de Salinas da Margarida  
CNPJ: 13.743.281/0001-14

2.6.5.1.4	Código	Banco	Descrição	Tipo	Und	Quant.	Valor Unit	Total	
Composição	104642	SINAPI	PINTURA LÁTEX ACRÍLICA STANDARD, APLICAÇÃO MANUAL EM PAREDES, DUAS DEMÃOS. AF_04/2023	PINT - PINTURAS	m²	1,0000000	11,90	11,90	
Composição Auxiliar	88316	SINAPI	SERVENTE COM ENCARGOS COMPLEMENTARES	SEDI - SERVIÇOS DIVERSOS	H	0,0544000	24,37	1,32	
Composição Auxiliar	88310	SINAPI	PINTOR COM ENCARGOS COMPLEMENTARES	SEDI - SERVIÇOS DIVERSOS	H	0,1631000	35,18	5,73	
Insumo	00035692	SINAPI	TINTA LATEX ACRILICA STANDARD, COR BRANCA	Material	L	0,2367000	20,53	4,85	
MO sem LS =>					4,81	LS =>	0,00	MO com LS =>	4,81
Valor do BDI =>					2,67			Valor com BDI =>	14,57
2.6.5.2.1	Código	Banco	Descrição	Tipo	Und	Quant.	Valor Unit	Total	
Composição	88415	SINAPI	APLICAÇÃO MANUAL DE FUNDO SELADOR ACRÍLICO EM PAREDES EXTERNAS DE CASAS. AF_03/2024	PINT - PINTURAS	m²	1,0000000	5,34	5,34	
Composição Auxiliar	88316	SINAPI	SERVENTE COM ENCARGOS COMPLEMENTARES	SEDI - SERVIÇOS DIVERSOS	H	0,0092000	24,37	0,22	
Composição Auxiliar	88310	SINAPI	PINTOR COM ENCARGOS COMPLEMENTARES	SEDI - SERVIÇOS DIVERSOS	H	0,0566000	35,18	1,99	
Insumo	00006085	SINAPI	SELADOR ACRILICO OPACO PREMIUM INTERIOR/EXTERIOR	Material	L	0,2947200	10,63	3,13	
MO sem LS =>					1,52	LS =>	0,00	MO com LS =>	1,52
Valor do BDI =>					1,19			Valor com BDI =>	6,53
2.6.5.3.1	Código	Banco	Descrição	Tipo	Und	Quant.	Valor Unit	Total	
Composição	102193	SINAPI	LIXAMENTO DE MADEIRA PARA APLICAÇÃO DE FUNDO OU PINTURA. AF_01/2021	PINT - PINTURAS	m²	1,0000000	2,27	2,27	
Composição Auxiliar	88310	SINAPI	PINTOR COM ENCARGOS COMPLEMENTARES	SEDI - SERVIÇOS DIVERSOS	H	0,0541000	35,18	1,90	
Insumo	00003767	SINAPI	LIXA EM FOLHA PARA PAREDE OU MADEIRA, NUMERO 120, COR VERMELHA	Material	UN	0,4000000	0,94	0,37	
MO sem LS =>					1,32	LS =>	0,00	MO com LS =>	1,32
Valor do BDI =>					0,51			Valor com BDI =>	2,78
2.6.5.3.2	Código	Banco	Descrição	Tipo	Und	Quant.	Valor Unit	Total	
Composição	102198_ADP-01	Próprio	PINTURA FUNDO NIVELADOR ACRÍLICO BRANCO EM MADEIRA.	ASTU - ASSENTAMENTO DE TUBOS E PECAS	M²	1,0000000	19,28	19,28	
Composição Auxiliar	88310	SINAPI	PINTOR COM ENCARGOS COMPLEMENTARES	SEDI - SERVIÇOS DIVERSOS	H	0,4597000	35,18	16,17	
Insumo	00003767	SINAPI	LIXA EM FOLHA PARA PAREDE OU MADEIRA, NUMERO 120, COR VERMELHA	Material	UN	0,4000000	0,94	0,37	
Insumo	00043653	SINAPI	FUNDO SINTETICO NIVELADOR BRANCO FOSCO PARA MADEIRA	Material	L	0,1002000	27,44	2,74	
MO sem LS =>					11,21	LS =>	0,00	MO com LS =>	11,21
Valor do BDI =>					4,33			Valor com BDI =>	23,61
2.6.5.3.3	Código	Banco	Descrição	Tipo	Und	Quant.	Valor Unit	Total	
Composição	102219	SINAPI	PINTURA TINTA DE ACABAMENTO (PIGMENTADA) ESMALTE SINTÉTICO ACETINADO EM MADEIRA, 2 DEMÃOS. AF_01/2021	PINT - PINTURAS	m²	1,0000000	19,58	19,58	
Composição Auxiliar	88310	SINAPI	PINTOR COM ENCARGOS COMPLEMENTARES	SEDI - SERVIÇOS DIVERSOS	H	0,3805000	35,18	13,38	

Prefeitura Municipal de Salinas da Margarida  
CNPJ: 13.743.281/0001-14

Insumo	00007311	SINAPI	TINTA ESMALTE SINTETICO PREMIUM ACETINADO	Material	L	0,1403000	42,15	5,91
Insumo	00005318	SINAPI	DILUENTE AGUARRAS	Material	L	0,0140000	21,08	0,29

MO sem LS => 9,28 LS => 0,00 MO com LS => 9,28  
Valor do BDI => 4,39 Valor com BDI => 23,97

2.7.1.1	Código	Banco	Descrição	Tipo	Und	Quant.	Valor Unit	Total
Composição	87247	SINAPI	REVESTIMENTO CERÂMICO PARA PISO COM PLACAS TIPO ESMALTADA DE DIMENSÕES 35X35 CM APLICADA EM AMBIENTES DE ÁREA ENTRE 5 M2 E 10 M2. AF_02/2023_PE	PISO - PISOS	m²	1,0000000	57,46	57,46
Composição Auxiliar	88316	SINAPI	SERVENTE COM ENCARGOS COMPLEMENTARES	SEDI - SERVIÇOS DIVERSOS	H	0,1610000	24,37	3,92
Composição Auxiliar	88256	SINAPI	AZULEJISTA OU LADRILHISTA COM ENCARGOS COMPLEMENTARES	SEDI - SERVIÇOS DIVERSOS	H	0,4739000	33,37	15,81
Insumo	00001287	SINAPI	PISO EM CERAMICA ESMALTADA, COR LISA, PEI MAIOR OU IGUAL A 4, FORMATO MENOR OU IGUAL A 2025 CM2	Material	M²	1,0616000	27,11	28,77
Insumo	00034357	SINAPI	REJUNTE CIMENTICIO, QUALQUER COR	Material	KG	0,2410000	4,99	1,20
Insumo	00001381	SINAPI	ARGAMASSA COLANTE AC I PARA CERAMICAS	Material	KG	9,1325000	0,85	7,76

MO sem LS => 14,05 LS => 0,00 MO com LS => 14,05  
Valor do BDI => 12,91 Valor com BDI => 70,37

2.7.1.2	Código	Banco	Descrição	Tipo	Und	Quant.	Valor Unit	Total
Composição	87248	SINAPI	REVESTIMENTO CERÂMICO PARA PISO COM PLACAS TIPO ESMALTADA DE DIMENSÕES 35X35 CM APLICADA EM AMBIENTES DE ÁREA MAIOR QUE 10 M2. AF_02/2023_PE	PISO - PISOS	m²	1,0000000	48,79	48,79
Composição Auxiliar	88256	SINAPI	AZULEJISTA OU LADRILHISTA COM ENCARGOS COMPLEMENTARES	SEDI - SERVIÇOS DIVERSOS	H	0,2411000	33,37	8,04
Composição Auxiliar	88316	SINAPI	SERVENTE COM ENCARGOS COMPLEMENTARES	SEDI - SERVIÇOS DIVERSOS	H	0,1290000	24,37	3,14
Insumo	00001287	SINAPI	PISO EM CERAMICA ESMALTADA, COR LISA, PEI MAIOR OU IGUAL A 4, FORMATO MENOR OU IGUAL A 2025 CM2	Material	M²	1,0571000	27,11	28,65
Insumo	00001381	SINAPI	ARGAMASSA COLANTE AC I PARA CERAMICAS	Material	KG	9,1325000	0,85	7,76
Insumo	00034357	SINAPI	REJUNTE CIMENTICIO, QUALQUER COR	Material	KG	0,2410000	4,99	1,20

MO sem LS => 7,87 LS => 0,00 MO com LS => 7,87  
Valor do BDI => 10,96 Valor com BDI => 59,75

2.7.1.3	Código	Banco	Descrição	Tipo	Und	Quant.	Valor Unit	Total
Composição	87246	SINAPI	REVESTIMENTO CERÂMICO PARA PISO COM PLACAS TIPO ESMALTADA DE DIMENSÕES 35X35 CM APLICADA EM AMBIENTES DE ÁREA MENOR QUE 5 M2. AF_02/2023_PE	PISO - PISOS	m²	1,0000000	65,55	65,55
Composição Auxiliar	88316	SINAPI	SERVENTE COM ENCARGOS COMPLEMENTARES	SEDI - SERVIÇOS DIVERSOS	H	0,1893000	24,37	4,61
Composição Auxiliar	88256	SINAPI	AZULEJISTA OU LADRILHISTA COM ENCARGOS COMPLEMENTARES	SEDI - SERVIÇOS DIVERSOS	H	0,6797000	33,37	22,68
Insumo	00001287	SINAPI	PISO EM CERAMICA ESMALTADA, COR LISA, PEI MAIOR OU IGUAL A 4, FORMATO MENOR OU IGUAL A 2025 CM2	Material	M²	1,0810000	27,11	29,30

Prefeitura Municipal de Salinas da Margarida  
CNPJ: 13.743.281/0001-14

Insumo	00034357	SINAPI	REJUNTE CIMENTICIO, QUALQUER COR	Material	KG	0,2410000	4,99	1,20
Insumo	00001381	SINAPI	ARGAMASSA COLANTE AC I PARA CERAMICAS	Material	KG	9,1325000	0,85	7,76

MO sem LS => 19,51 LS => 0,00 MO com LS => 19,51  
Valor do BDI => 14,72 Valor com BDI => 80,27

2.7.2.1	Código	Banco	Descrição	Tipo	Und	Quant.	Valor Unit	Total
Composição	97084	SINAPI	COMPACTAÇÃO MECÂNICA DE SOLO PARA EXECUÇÃO DE RADIER, PISO DE CONCRETO OU LAJE SOBRE SOLO, COM COMPACTADOR DE SOLOS TIPO PLACA VIBRATÓRIA. AF_09/2021	FUES - FUNDAÇÕES E ESTRUTURAS	m²	1,0000000	0,81	0,81
Composição Auxiliar	91277	SINAPI	PLACA VIBRATÓRIA REVERSÍVEL COM MOTOR 4 TEMPOS A GASOLINA, FORÇA CENTRÍFUGA DE 25 KN (2500 KGF), POTÊNCIA 5,5 CV - CHP DIURNO. AF_08/2015	CHOR - CUSTOS HORÁRIOS DE MÁQUINAS E EQUIPAMENTOS	CHP	0,0050000	10,55	0,05
Composição Auxiliar	88309	SINAPI	PEDREIRO COM ENCARGOS COMPLEMENTARES	SEDI - SERVIÇOS DIVERSOS	H	0,0090000	33,52	0,30
Composição Auxiliar	88316	SINAPI	SERVENTE COM ENCARGOS COMPLEMENTARES	SEDI - SERVIÇOS DIVERSOS	H	0,0190000	24,37	0,46

MO sem LS => 0,51 LS => 0,00 MO com LS => 0,51  
Valor do BDI => 0,18 Valor com BDI => 0,99

2.7.2.2	Código	Banco	Descrição	Tipo	Und	Quant.	Valor Unit	Total
Composição	94990	SINAPI	EXECUÇÃO DE PASSEIO (CALÇADA) OU PISO DE CONCRETO COM CONCRETO MOLDADO IN LOCO, FEITO EM OBRA, ACABAMENTO CONVENCIONAL, NÃO ARMADO. AF_08/2022	PISO - PISOS	m³	1,0000000	895,78	895,78
Composição Auxiliar	94964	SINAPI	CONCRETO FCK = 20MPA, TRAÇO 1:2,7:3 (EM MASSA SECA DE CIMENTO/ AREIA MÉDIA/ BRITA 1) - PREPARO MECÂNICO COM BETONEIRA 400 L. AF_05/2021	FUES - FUNDAÇÕES E ESTRUTURAS	m³	1,2315000	561,21	691,13
Composição Auxiliar	88316	SINAPI	SERVENTE COM ENCARGOS COMPLEMENTARES	SEDI - SERVIÇOS DIVERSOS	H	3,0417000	24,37	74,12
Composição Auxiliar	88309	SINAPI	PEDREIRO COM ENCARGOS COMPLEMENTARES	SEDI - SERVIÇOS DIVERSOS	H	1,4149000	33,52	47,42
Composição Auxiliar	88262	SINAPI	CARPINTEIRO DE FORMAS COM ENCARGOS COMPLEMENTARES	SEDI - SERVIÇOS DIVERSOS	H	1,6268000	33,07	53,79
Insumo	00002692	SINAPI	DESMOLDANTE PROTETOR PARA FORMAS DE MADEIRA, DE BASE OLEOSA EMULSIONADA EM AGUA	Material	L	0,0213000	6,71	0,14
Insumo	00004517	SINAPI	SARRAFO *2,5 X 7,5* CM EM PINUS, MISTA OU EQUIVALENTE DA REGIAO - BRUTA	Material	M	2,5000000	3,37	8,42
Insumo	00004509	SINAPI	SARRAFO *2,5 X 10* CM EM PINUS, MISTA OU EQUIVALENTE DA REGIAO - BRUTA	Material	M	3,1250000	4,89	15,28
Insumo	00005068	SINAPI	PREGO DE ACO POLIDO COM CABECA 17 X 21 (2 X 11)	Material	KG	0,2994000	18,31	5,48

MO sem LS => 235,83 LS => 0,00 MO com LS => 235,83  
Valor do BDI => 201,28 Valor com BDI => 1.097,06

2.7.3.1	Código	Banco	Descrição	Tipo	Und	Quant.	Valor Unit	Total
Composição	98695	SINAPI	SOLEIRA EM MÁRMORE, LARGURA 15 CM, ESPESSURA 2,0 CM. AF_09/2020	PISO - PISOS	M	1,0000000	85,12	85,12
Composição Auxiliar	88316	SINAPI	SERVENTE COM ENCARGOS COMPLEMENTARES	SEDI - SERVIÇOS DIVERSOS	H	0,2730000	24,37	6,65
Composição Auxiliar	88274	SINAPI	MARMORISTA/GRANITEIRO COM ENCARGOS COMPLEMENTARES	SEDI - SERVIÇOS DIVERSOS	H	0,5470000	33,37	18,25

Prefeitura Municipal de Salinas da Margarida  
CNPJ: 13.743.281/0001-14

Insumo	00004828	SINAPI	SOLEIRA/ PEITORIL EM MARMORE, POLIDO, BRANCO COMUM, L= *15* CM, E= *2* CM, CORTE RETO	Material	M	1,0000000	56,86	56,86	
Insumo	00037595	SINAPI	ARGAMASSA COLANTE TIPO AC III	Material	KG	1,2900000	2,61	3,36	
				MO sem LS =>	17,56	LS =>	0,00	MO com LS =>	17,56
				Valor do BDI =>	19,12			Valor com BDI =>	104,24
2.7.3.2	Código	Banco	Descrição	Tipo	Und	Quant.	Valor Unit	Total	
Composição	88648	SINAPI	RODAPÉ CERÂMICO DE 7CM DE ALTURA COM PLACAS TIPO ESMALTADA DE DIMENSÕES 35X35CM. AF_02/2023	PISO - PISOS	M	1,0000000	7,42	7,42	
Composição Auxiliar	88316	SINAPI	SERVENTE COM ENCARGOS COMPLEMENTARES	SEDI - SERVIÇOS DIVERSOS	H	0,0286000	24,37	0,69	
Composição Auxiliar	88256	SINAPI	AZULEJISTA OU LADRILHISTA COM ENCARGOS COMPLEMENTARES	SEDI - SERVIÇOS DIVERSOS	H	0,0726000	33,37	2,42	
Insumo	00034357	SINAPI	REJUNTE CIMENTICIO, QUALQUER COR	Material	KG	0,0920000	4,99	0,45	
Insumo	00001381	SINAPI	ARGAMASSA COLANTE AC I PARA CERAMICAS	Material	KG	0,6392000	0,85	0,54	
Insumo	00001287	SINAPI	PISO EM CERAMICA ESMALTADA, COR LISA, PEI MAIOR OU IGUAL A 4, FORMATO MENOR OU IGUAL A 2025 CM2	Material	M²	0,1225000	27,11	3,32	
				MO sem LS =>	2,21	LS =>	0,00	MO com LS =>	2,21
				Valor do BDI =>	1,66			Valor com BDI =>	9,08
2.7.3.3	Código	Banco	Descrição	Tipo	Und	Quant.	Valor Unit	Total	
Composição	101965	SINAPI	PEITORIL LINEAR EM GRANITO OU MÁRMORE, L = 15CM, ASSENTADO COM ARGAMASSA 1:6 COM ADITIVO. AF_11/2020	REVE - REVESTIMENTO E TRATAMENTO DE SUPERFÍCIES	M	1,0000000	118,42	118,42	
Composição Auxiliar	88316	SINAPI	SERVENTE COM ENCARGOS COMPLEMENTARES	SEDI - SERVIÇOS DIVERSOS	H	0,2090000	24,37	5,09	
Composição Auxiliar	88274	SINAPI	MARMORISTA/GRANITEIRO COM ENCARGOS COMPLEMENTARES	SEDI - SERVIÇOS DIVERSOS	H	0,4190000	33,37	13,98	
Composição Auxiliar	91693	SINAPI	SERRA CIRCULAR DE BANCADA COM MOTOR ELÉTRICO POTÊNCIA DE 5HP, COM COIFA PARA DISCO 10" - CHI DIURNO. AF_08/2015	CHOR - CUSTOS HORÁRIOS DE MÁQUINAS E EQUIPAMENTOS	CHI	0,3980000	41,18	16,38	
Composição Auxiliar	87283	SINAPI	ARGAMASSA TRAÇO 1:6 (EM VOLUME DE CIMENTO E AREIA MÉDIA ÚMIDA) COM ADIÇÃO DE PLASTIFICANTE PARA EMBOÇO/MASSA ÚNICA/ASSENTAMENTO DE ALVENARIA DE VEDAÇÃO, PREPARO MECÂNICO COM BETONEIRA 400 L. AF_08/2019	SEDI - SERVIÇOS DIVERSOS	m³	0,0060000	582,62	3,49	
Composição Auxiliar	91692	SINAPI	SERRA CIRCULAR DE BANCADA COM MOTOR ELÉTRICO POTÊNCIA DE 5HP, COM COIFA PARA DISCO 10" - CHP DIURNO. AF_08/2015	CHOR - CUSTOS HORÁRIOS DE MÁQUINAS E EQUIPAMENTOS	CHP	0,0210000	42,75	0,89	
Insumo	00034747	SINAPI	PEITORIL EM MARMORE, POLIDO, BRANCO COMUM, L= *15* CM, E= *2,0* CM, COM PINGADEIRA	Material	M	1,0400000	75,57	78,59	
				MO sem LS =>	28,24	LS =>	0,00	MO com LS =>	28,24
				Valor do BDI =>	26,60			Valor com BDI =>	145,02
2.8.1.1.1	Código	Banco	Descrição	Tipo	Und	Quant.	Valor Unit	Total	
Composição	93653	SINAPI	DISJUNTOR MONOPOLAR TIPO DIN, CORRENTE NOMINAL DE 10A - FORNECIMENTO E INSTALAÇÃO. AF_10/2020	INEL - INSTALAÇÃO ELÉTRICA/ELETRIFICAÇÃO E	UN	1,0000000	11,55	11,55	
Composição Auxiliar	88264	SINAPI	ELETRICISTA COM ENCARGOS COMPLEMENTARES	SEDI - SERVIÇOS DIVERSOS	H	0,0352000	33,94	1,19	

Prefeitura Municipal de Salinas da Margarida  
CNPJ: 13.743.281/0001-14

Composição Auxiliar	88247	SINAPI	AUXILIAR DE ELETRICISTA COM ENCARGOS COMPLEMENTARES	SEDI - SERVIÇOS DIVERSOS	H	0,0352000	25,56	0,89	
Insumo	00001570	SINAPI	TERMINAL A COMPRESSAO EM COBRE ESTANHADO PARA CABO 2,5 MM2, 1 FURO E 1 COMPRESSAO, PARA PARAFUSO DE FIXACAO M5	Material	UN	1,0000000	0,98	0,98	
Insumo	00034653	SINAPI	DISJUNTOR TERMOMAGNETICO PARA TRILHO DIN (IEC), MONOPOLAR, 6 - 32 A	Material	UN	1,0000000	8,49	8,49	
				MO sem LS =>	1,45	LS =>	0,00	MO com LS =>	1,45
				Valor do BDI =>	2,59			Valor com BDI =>	14,14

2.8.1.1.2	Código	Banco	Descrição	Tipo	Und	Quant.	Valor Unit	Total	
Composição	93654	SINAPI	DISJUNTOR MONOPOLAR TIPO DIN, CORRENTE NOMINAL DE 16A - FORNECIMENTO E INSTALAÇÃO. AF_10/2020	INEL - INSTALAÇÃO ELÉTRICA/ELETRIFICAÇÃO E	UN	1,0000000	12,29	12,29	
Composição Auxiliar	88264	SINAPI	ELETRICISTA COM ENCARGOS COMPLEMENTARES	SEDI - SERVIÇOS DIVERSOS	H	0,0476000	33,94	1,61	
Composição Auxiliar	88247	SINAPI	AUXILIAR DE ELETRICISTA COM ENCARGOS COMPLEMENTARES	SEDI - SERVIÇOS DIVERSOS	H	0,0476000	25,56	1,21	
Insumo	00034653	SINAPI	DISJUNTOR TERMOMAGNETICO PARA TRILHO DIN (IEC), MONOPOLAR, 6 - 32 A	Material	UN	1,0000000	8,49	8,49	
Insumo	00001570	SINAPI	TERMINAL A COMPRESSAO EM COBRE ESTANHADO PARA CABO 2,5 MM2, 1 FURO E 1 COMPRESSAO, PARA PARAFUSO DE FIXACAO M5	Material	UN	1,0000000	0,98	0,98	
				MO sem LS =>	1,96	LS =>	0,00	MO com LS =>	1,96
				Valor do BDI =>	2,76			Valor com BDI =>	15,05

2.8.1.1.3	Código	Banco	Descrição	Tipo	Und	Quant.	Valor Unit	Total	
Composição	93656	SINAPI	DISJUNTOR MONOPOLAR TIPO DIN, CORRENTE NOMINAL DE 25A - FORNECIMENTO E INSTALAÇÃO. AF_10/2020	INEL - INSTALAÇÃO ELÉTRICA/ELETRIFICAÇÃO E	UN	1,0000000	13,71	13,71	
Composição Auxiliar	88247	SINAPI	AUXILIAR DE ELETRICISTA COM ENCARGOS COMPLEMENTARES	SEDI - SERVIÇOS DIVERSOS	H	0,0663000	25,56	1,69	
Composição Auxiliar	88264	SINAPI	ELETRICISTA COM ENCARGOS COMPLEMENTARES	SEDI - SERVIÇOS DIVERSOS	H	0,0663000	33,94	2,25	
Insumo	00001571	SINAPI	TERMINAL A COMPRESSAO EM COBRE ESTANHADO PARA CABO 4 MM2, 1 FURO E 1 COMPRESSAO, PARA PARAFUSO DE FIXACAO M5	Material	UN	1,0000000	1,28	1,28	
Insumo	00034653	SINAPI	DISJUNTOR TERMOMAGNETICO PARA TRILHO DIN (IEC), MONOPOLAR, 6 - 32 A	Material	UN	1,0000000	8,49	8,49	
				MO sem LS =>	2,74	LS =>	0,00	MO com LS =>	2,74
				Valor do BDI =>	3,08			Valor com BDI =>	16,79

2.8.1.1.4	Código	Banco	Descrição	Tipo	Und	Quant.	Valor Unit	Total
Composição	93659	SINAPI	DISJUNTOR MONOPOLAR TIPO DIN, CORRENTE NOMINAL DE 50A - FORNECIMENTO E INSTALAÇÃO. AF_10/2020	INEL - INSTALAÇÃO ELÉTRICA/ELETRIFICAÇÃO E	UN	1,0000000	25,80	25,80
Composição Auxiliar	88247	SINAPI	AUXILIAR DE ELETRICISTA COM ENCARGOS COMPLEMENTARES	SEDI - SERVIÇOS DIVERSOS	H	0,1892000	25,56	4,83
Composição Auxiliar	88264	SINAPI	ELETRICISTA COM ENCARGOS COMPLEMENTARES	SEDI - SERVIÇOS DIVERSOS	H	0,1892000	33,94	6,42
Insumo	00034686	SINAPI	DISJUNTOR TERMOMAGNETICO PARA TRILHO DIN (IEC), MONOPOLAR, 40 - 50 A	Material	UN	1,0000000	12,59	12,59



Prefeitura Municipal de Salinas da Margarida  
CNPJ: 13.743.281/0001-14

Insumo	00001575	SINAPI	TERMINAL A COMPRESSAO EM COBRE ESTANHADO PARA CABO 16 MM2, 1 FURO E 1 COMPRESSAO, PARA PARAFUSO DE FIXACAO M6	Material	UN	1,0000000	1,96	1,96
--------	----------	--------	---	----------	----	-----------	------	------

MO sem LS => 7,84 LS => 0,00 MO com LS => 7,84

Valor do BDI => 5,79 Valor com BDI => 31,59

2.8.1.1.5	Código	Banco	Descrição	Tipo	Und	Quant.	Valor Unit	Total
Composição	93674	ADP - Próprio	DISJUNTOR BIPOLAR TIPO DR, CORRENTE NOMINAL DE 25A - FORNECIMENTO E INSTALAÇÃO.	INEL - INSTALAÇÃO ELÉTRICA/ELETRIFICAÇÃO E	UND	1,0000000	141,20	141,20
Composição Auxiliar	88264	SINAPI	ELETRICISTA COM ENCARGOS COMPLEMENTARES	SEDI - SERVIÇOS DIVERSOS	H	0,1325000	33,94	4,49
Composição Auxiliar	88247	SINAPI	AUXILIAR DE ELETRICISTA COM ENCARGOS COMPLEMENTARES	SEDI - SERVIÇOS DIVERSOS	H	0,1325000	25,56	3,38
Insumo	626910	Próprio	DISPOSITIVO DR, 2 POLOS, SENSIBILIDADE DE 30 MA, CORRENTE DE 25 A, TIPO AC	Equipamento	UND	1,0000000	130,77	130,77
Insumo	00001571	SINAPI	TERMINAL A COMPRESSAO EM COBRE ESTANHADO PARA CABO 4 MM2, 1 FURO E 1 COMPRESSAO, PARA PARAFUSO DE FIXACAO M5	Material	UN	2,0000000	1,28	2,56

MO sem LS => 5,49 LS => 0,00 MO com LS => 5,49

Valor do BDI => 31,72 Valor com BDI => 172,92

2.8.1.1.6	Código	Banco	Descrição	Tipo	Und	Quant.	Valor Unit	Total
Composição	101493	SINAPI	ENTRADA DE ENERGIA ELÉTRICA, AÉREA, MONOFÁSICA, COM CAIXA DE EMBUTIR, CABO DE 10 MM2 E DISJUNTOR DIN 50A (NÃO INCLUSO O POSTE DE CONCRETO). AF_07/2020_PS	INEL - INSTALAÇÃO ELÉTRICA/ELETRIFICAÇÃO E ILUMINAÇÃO EXTERNA	UN	1,0000000	1.582,04	1.582,04
Composição Auxiliar	96977	SINAPI	CORDOALHA DE COBRE NU 50 MM², ENTERRADA - FORNECIMENTO E INSTALAÇÃO. AF_08/2023	INEL - INSTALAÇÃO ELÉTRICA/ELETRIFICAÇÃO E	M	1,9500000	60,15	117,29
Composição Auxiliar	88264	SINAPI	ELETRICISTA COM ENCARGOS COMPLEMENTARES	SEDI - SERVIÇOS DIVERSOS	H	2,8463000	33,94	96,60
Composição Auxiliar	96986	SINAPI	HASTE DE ATERRAMENTO, DIÂMETRO 3/4", COM 3 METROS - FORNECIMENTO E INSTALAÇÃO. AF_08/2023	INEL - INSTALAÇÃO ELÉTRICA/ELETRIFICAÇÃO E	UN	1,0000000	133,08	133,08
Composição Auxiliar	91919	SINAPI	CURVA 180 GRAUS PARA ELETRODUTO, PVC, ROSCÁVEL, DN 32 MM (1"), PARA CIRCUITOS TERMINAIS, INSTALADA EM PAREDE - FORNECIMENTO E INSTALAÇÃO. AF_03/2023	INEL - INSTALAÇÃO ELÉTRICA/ELETRIFICAÇÃO E ILUMINAÇÃO EXTERNA	UN	1,0000000	25,10	25,10
Composição Auxiliar	87367	SINAPI	ARGAMASSA TRAÇO 1:1:6 (EM VOLUME DE CIMENTO, CAL E AREIA MÉDIA ÚMIDA) PARA EMBOÇO/MASSA ÚNICA/ASSENTAMENTO DE ALVENARIA DE VEDAÇÃO, PREPARO MANUAL. AF_08/2019	SEDI - SERVIÇOS DIVERSOS	m³	0,0080000	831,11	6,64
Composição Auxiliar	104749	SINAPI	CONECTOR GRAMPO METÁLICO TIPO OLHAL, PARA SPDA, PARA HASTE DE ATERRAMENTO DE 3/4" E CABOS DE 10 A 50 MM2 - FORNECIMENTO E INSTALAÇÃO. AF_08/2023	INEL - INSTALAÇÃO ELÉTRICA/ELETRIFICAÇÃO E ILUMINAÇÃO EXTERNA	UN	1,0000000	22,45	22,45
Composição Auxiliar	91917	SINAPI	CURVA 90 GRAUS PARA ELETRODUTO, PVC, ROSCÁVEL, DN 32 MM (1"), PARA CIRCUITOS TERMINAIS, INSTALADA EM PAREDE - FORNECIMENTO E INSTALAÇÃO. AF_03/2023	INEL - INSTALAÇÃO ELÉTRICA/ELETRIFICAÇÃO E ILUMINAÇÃO EXTERNA	UN	1,0000000	23,28	23,28
Composição Auxiliar	91872	SINAPI	ELETRODUTO RÍGIDO ROSCÁVEL, PVC, DN 32 MM (1"), PARA CIRCUITOS TERMINAIS, INSTALADO EM PAREDE - FORNECIMENTO E INSTALAÇÃO. AF_03/2023	INEL - INSTALAÇÃO ELÉTRICA/ELETRIFICAÇÃO E ILUMINAÇÃO EXTERNA	M	6,0500000	18,82	113,86

Prefeitura Municipal de Salinas da Margarida  
CNPJ: 13.743.281/0001-14

Composição Auxiliar	93659	SINAPI	DISJUNTOR MONOPOLAR TIPO DIN, CORRENTE NOMINAL DE 50A - FORNECIMENTO E INSTALAÇÃO. AF_10/2020	INEL - INSTALAÇÃO ELÉTRICA/ELETRIFICAÇÃO E SEDI - SERVIÇOS DIVERSOS	UN	1,0000000	25,80	25,80
Composição Auxiliar	88247	SINAPI	AUXILIAR DE ELETRICISTA COM ENCARGOS COMPLEMENTARES		H	0,3162000	25,56	8,08
Composição Auxiliar	91885	SINAPI	LUVA PARA ELETRODUTO, PVC, ROSCÁVEL, DN 32 MM (1"), PARA CIRCUITOS TERMINAIS, INSTALADA EM PAREDE - FORNECIMENTO E INSTALAÇÃO. AF_03/2023	INEL - INSTALAÇÃO ELÉTRICA/ELETRIFICAÇÃO E ILUMINAÇÃO EXTERNA	UN	1,0000000	14,53	14,53
Composição Auxiliar	100578	SINAPI	ASSENTAMENTO DE POSTE DE CONCRETO COM COMPRIMENTO NOMINAL DE 9 M, CARGA NOMINAL MENOR OU IGUAL A 1000 DAN, ENGASTAMENTO SIMPLES COM 1,5 M DE SOLO (NÃO INCLUI FORNECIMENTO). AF_04/2025	INEL - INSTALAÇÃO ELÉTRICA/ELETRIFICAÇÃO E ILUMINAÇÃO EXTERNA	UN	1,0000000	609,81	609,81
Composição Auxiliar	91933	SINAPI	CABO DE COBRE FLEXÍVEL ISOLADO, 10 MM², ANTI-CHAMA 0,6/1,0 KV, PARA CIRCUITOS TERMINAIS - FORNECIMENTO E INSTALAÇÃO. AF_03/2023	INEL - INSTALAÇÃO ELÉTRICA/ELETRIFICAÇÃO E ILUMINAÇÃO EXTERNA	M	11,0000000	17,23	189,53
Insumo	00001094	SINAPI	ARMACAO VERTICAL COM HASTE E CONTRA-PINO, EM CHAPA DE ACO GALVANIZADO 3/16", COM 1 ESTRIBO, SEM ISOLADOR	Material	UN	1,0000000	35,78	35,78
Insumo	00039996	SINAPI	VERGALHAO ZINCADO ROSCA TOTAL, 1/4" (6,3 MM)	Material	M	0,1664000	5,36	0,89
Insumo	00039808	SINAPI	CAIXA PARA MEDIDOR MONOFASICO, EM POLICARBONATO / TERMOPLASTICO, PARA ALOJAR 1 DISJUNTOR (PADRAO DA CONCESSIONARIA LOCAL)	Material	UN	1,0000000	79,68	79,68
Insumo	00004346	SINAPI	PARAFUSO DE FERRO POLIDO, SEXTAVADO, COM ROSCA PARCIAL, DIAMETRO 5/8", COMPRIMENTO 6", COM PORCA E ARRUELA DE PRESSAO MEDIA	Material	UN	3,0000000	10,17	30,51
Insumo	00014153	SINAPI	FITA METALICA PERFURADA, L = *18* MM, ROLO DE 30 M, CARGA RECOMENDADA = *30* KGF	Material	UN	0,0600000	86,69	5,20
Insumo	00011267	SINAPI	ARRUELA LISA, REDONDA, DE LATAO POLIDO, DIAMETRO NOMINAL 5/8", DIAMETRO EXTERNO = 34 MM, DIAMETRO DO FURO = 17 MM, ESPESSURA = *2,5* MM	Material	UN	2,0000000	1,45	2,90
Insumo	00034643	SINAPI	CAIXA DE INSPECAO PARA ATERRAMENTO E PARA RAIOS, EM POLIPROPILENO, DIAMETRO = 300 MM X ALTURA = 400 MM (INCLUIDA TAMPA SEM ESCOTILHA)	Material	UN	1,0000000	35,21	35,21
Insumo	00039997	SINAPI	PORCA ZINCADA, SEXTAVADA, DIAMETRO 1/4"	Material	UN	2,0000000	0,30	0,60
Insumo	00003398	SINAPI	ISOLADOR DE PORCELANA, TIPO ROLDANA, DIMENSOES DE *72* X *72* MM, PARA USO EM BAIXA TENSÃO	Material	UN	1,0000000	5,22	5,22

MO sem LS => 381,81 LS => 0,00 MO com LS => 381,81  
Valor do BDI => 355,48 Valor com BDI => 1.937,52

2.8.1.1.7	Código	Banco	Descrição	Tipo	Und	Quant.	Valor Unit	Total
Composição	4419	ORSE	Mureta de alvenaria 1,50 x 0,60m	Muros	un	1,0000000	208,99	208,99
Item	Código	Banco	Descrição	Tipo	Und	Quant.	Valor Unit	Total
Composição	140	ORSE	Aço CA - 50 Ø 6,3 a 12,5mm, inclusive corte, dobragem, montagem e colocacao de ferragens nas formas, para superestruturas e fundações - R1	Armaduras Convencionais	kg	0,4800000	13,13	6,30
Composição	2497	ORSE	Escavação manual de vala ou cava em material de 1ª categoria, profundidade até 1,50m	Escavação Manual em Área Urbana	m³	0,0240000	55,54	1,33

Prefeitura Municipal de Salinas da Margarida  
CNPJ: 13.743.281/0001-14

Composição	3316	ORSE	Reboco ou emboço externo, de parede, com argamassa traço t5 - 1:2:8 (cimento / cal / areia), espessura 2,5 cm	Conversão InfoWOrca	m²	1,8000000	39,15	70,47
Composição	91	ORSE	Alvenaria pedra calcárea argamassada c/ cimento e areia traço t-4 (1:5) - 1 saco cimento 50kg / 5 padiolas areia dim. 0,35x0,45x0,23m - Confecção mecânica e transporte	Alvenarias de Pedra e Concretos para Fundações	m³	0,0360000	526,88	18,96
Composição	96	ORSE	Concreto simples usinado fck=15mpa, bombeado, lançado e adensado em superestrutura	Alvenarias de Pedra e Concretos para Fundações	m³	0,0060000	560,47	3,36
Composição	160	ORSE	Alvenaria bloco concreto vedação 9x19x39cm, e= 0,09m, com argamassa traço t5 - 1:2:8 (cimento/cal/areia), junta de 1,0cm - Rev.06	Alvenarias de Vedação	m²	0,9000000	69,02	62,11
Composição	115	ORSE	Forma plana para estruturas, em compensado resinado de 12mm, 02 usos, inclusive escoramento - Rev 02_04/2022	Formas	m²	0,2600000	130,94	34,04
Composição	3310	ORSE	Chapisco em parede com argamassa traço t1 - 1:3 (cimento / areia) - Revisado 08/2015	Conversão InfoWOrca	m²	1,8000000	6,69	12,04

**Detalhamento de Cálculo ORSE**

Item	Código	Banco	Descrição	Tipo	Und	Quant.	Valor Unit	Total
Insumo	00006111/SIN	ORSE	Servente de obras (horista)	Mão de Obra	h	2,6852400	14,58	39,15
Insumo	00043132/SIN	ORSE	Arame recozido 16 bwg, d = 1,65 mm (0,016 kg/m) ou 18 bwg, d = 1,25 mm (0,01 kg/m)	Material	kg	0,0096000	27,90	0,26
Insumo	10362	ORSE	Seguro de vida e acidente em grupo	Serviços	un	0,0233578	12,54	0,29
Insumo	941	ORSE	Fardamento com mangas curta	Material	un	0,0077859	196,71	1,53
Insumo	00012893/SIN	ORSE	Bota de segurança com biqueira de aço e colarinho acolchoado	Material	par	0,0041176	76,67	0,31
Insumo	10596	ORSE	Protetor auricular	Material	un	0,0233578	4,90	0,11
Insumo	158	ORSE	Almoço (Participação do empregador)	Material	un	0,5284051	14,00	7,39
Insumo	2378	ORSE	Vale transporte	Material	un	0,4165329	4,50	1,87
Insumo	00012892/SIN	ORSE	Luva raspa de couro, cano curto (punho *7* cm)	Material	par	0,0119384	11,28	0,13
Insumo	10585	ORSE	Arco de serra	Material	un	0,0000079	19,90	0,00
Insumo	10761	ORSE	Refeição - café da manhã ( café com leite e dois pães com manteiga)	Serviços	un	0,5284051	5,00	2,64
Insumo	1651	ORSE	Óculos branco proteção	Material	pr	0,0041176	7,00	0,02
Insumo	10517	ORSE	Exames admissionais/demissionais (checkup)	Serviços	cj	0,0020762	300,00	0,62
Insumo	00012894/SIN	ORSE	Capa para chuva em pvc com forro de poliéster, com capuz (amarela ou azul)	Material	un	0,0010381	20,85	0,02
Insumo	00012895/SIN	ORSE	Capacete de segurança aba frontal com suspensão de polietileno, sem jugular (classe b)	Material	un	0,0031144	14,00	0,04

Prefeitura Municipal de Salinas da Margarida  
CNPJ: 13.743.281/0001-14

Insumo	10492	ORSE	Cesta Básica	Material	un	0,0233578	205,00	4,78
Insumo	10586	ORSE	Torquesa	Material	un	0,0000079	39,00	0,00
Insumo	10599	ORSE	Protetor solar fps 30 com 120ml	Material	un	0,0093431	18,00	0,16
Insumo	00000378/SIN	ORSE	Armador (horista)	Mão de Obra	h	0,0394800	19,02	0,75
Insumo	00039017/SIN API	ORSE	Espacador / distanciador circular com entrada lateral, em plastico, para vergalhao *4,2 a 12,5* mm, cobrimento 20 mm	Material	un	0,1920000	0,22	0,04
Insumo	00039315/SIN API	ORSE	Espacador / distanciador tipo garra dupla, em plastico, cobrimento *20* mm, para ferragens de lajes e fundo de vigas	Material	un	0,1920000	0,36	0,06
Insumo	81	ORSE	Aço ca-50 6,3 a 12,5 mm	Material	kg	0,4800000	9,14	4,38
Insumo	10788	ORSE	Pá quadrada	Material	un	0,0005370	36,90	0,01
Insumo	00002711/SIN	ORSE	Carrinho de mao, em aco, com capacidade de *45 a 65* l / *100* kg, pneu com camara	Material	un	0,0005370	175,45	0,09
Insumo	4729	ORSE	Marreta 1 kg com cabo	Material	un	0,0002685	37,80	0,01
Insumo	4728	ORSE	Talhadeira chata 10"	Material	un	0,0008056	18,58	0,01
Insumo	11243	ORSE	Martelo sem unha	Material	un	0,0002117	28,00	0,00
Insumo	4174	ORSE	Desempenadeira de aço lisa, cabo madeira, ref:143, Atlas ou similar	Material	un	0,0010586	12,00	0,01
Insumo	11247	ORSE	Serra mármore	Material	un	0,0002117	327,80	0,06
Insumo	11246	ORSE	Escala métrica de bambú	Material	Un	0,0014820	10,22	0,01
Insumo	11245	ORSE	Desempoladeira de madeira 12x22	Material	un	0,0014820	11,60	0,01
Insumo	11264	ORSE	Marreta de 1/2 kg com cabo	Material	un	0,0004234	13,52	0,00
Insumo	10790	ORSE	Prumo de face	Material	un	0,0002117	25,95	0,00
Insumo	10789	ORSE	Nível de bolha de madeira	Material	un	0,0004234	15,40	0,00
Insumo	11265	ORSE	Martelo de borracha com cabo	Material	un	0,0008469	18,75	0,01
Insumo	4722	ORSE	Colher de pedreiro	Material	un	0,0008469	18,80	0,01
Insumo	10282	ORSE	Regua de alumínio c/ 2,00m (para pedreiro)	Material	un	0,0004234	44,00	0,01
Insumo	00004750/SIN	ORSE	Pedreiro (horista)	Mão de Obra	h	2,1171600	19,02	40,26
Insumo	00000367/SIN	ORSE	Areia grossa - posto jazida/fornecedor (retirado na jazida, sem transporte)	Material	m³	0,0708077	101,30	7,17
Insumo	00001379/SIN	ORSE	Cimento portland composto cp ii-32	Material	kg	17,9076600	0,76	13,60

Prefeitura Municipal de Salinas da Margarida  
CNPJ: 13.743.281/0001-14

Insumo	00001106/SIN	ORSE	Cal hidratada ch-i para argamassas	Material	kg	10,5978600	1,33	14,09
Insumo	00000370/SIN	ORSE	Areia media - posto jazida/fornecedor (retirado na jazida, sem transporte)	Material	m³	0,0213840	100,00	2,13
Insumo	00004730/SIN	ORSE	Pedra de mao ou pedra rachao para arrimo/fundacao (posto pedreira/fornecedor,sem frete)	Material	m³	0,0432000	129,48	5,59
Insumo	634	ORSE	Concreto usinado bombeavel b0-b1 fck=15mpa	Material	m³	0,0060000	460,62	2,76
Insumo	00001213/SIN	ORSE	Carpinteiro de formas para concreto (horista)	Mão de Obra	h	0,3487400	19,02	6,63
Insumo	10578	ORSE	Formão grande	Material	un	0,0000697	15,15	0,00
Insumo	10579	ORSE	Chave de fenda chata 30 cm	Material	un	0,0000697	26,89	0,00
Insumo	11249	ORSE	Serra circular eletrica portatil	Equipamento	un	0,0000349	617,95	0,02
Insumo	11248	ORSE	Furadeira e Parafusadeira eletrica Bosch ou Similar profissional	Equipamento	un	0,0000349	246,00	0,00
Insumo	10577	ORSE	Serrote 40cm	Material	un	0,0000349	29,90	0,00
Insumo	11244	ORSE	Martelo com unha	Material	un	0,0000697	48,95	0,00
Insumo	00044535/SIN API	ORSE	Servico de bombeamento de concreto com consumo minimo de 40 m3, (disponibilizacao de bomba), sem o lancamento	Material	m³	0,0060000	49,35	0,29
Insumo	00000650/SIN	ORSE	Bloco de vedacao de concreto, 9 x 19 x 39 cm (classe c - nbr 6136)	Material	un	12,1500000	2,70	32,80
Insumo	630	ORSE	Compensado resinado 12mm - Madeirit ou similar	Material	m²	0,1518400	44,17	6,70
Insumo	00004509/SIN	ORSE	Sarrafo *2,5 x 10* cm em pinus, mista ou equivalente da regioao - bruta	Material	m	0,7077200	5,51	3,89
Insumo	00002692/SIN	ORSE	Desmoldante protetor para formas de madeira, de base oleosa emulsionada em agua	Material	l	0,0052000	9,31	0,04
Insumo	00005068/SIN	ORSE	Prego de aco polido com cabeca 17 x 21 (2 x 11)	Material	kg	0,0065000	18,31	0,11
Insumo	00005069/SIN	ORSE	Prego de aco polido com cabeca 17 x 27 (2 1/2 x 11)	Material	kg	0,0260000	18,66	0,48
Insumo	00043130/SIN	ORSE	Arame galvanizado 12 bwg, d = 2,76 mm (0,048 kg/m) ou 14 bwg, d = 2,11 mm (0,026 kg/m)	Material	kg	0,0390000	27,90	1,08
Insumo	1569	ORSE	Madeira mista serrada (barrote) 6 x 6cm - 0,0036 m3/m (angelim, louro)	Material	m	0,7974200	6,69	5,33
Insumo	00006193/SIN API	ORSE	Tabua nao aparelhada *2,5 x 20* cm, em macaranduba/massaranduba, angelim ou equivalente da regioao - bruta	Material	m	0,0795600	15,54	1,23

MO sem LS => 86,79 LS => 0,00 MO com LS => 86,79  
Valor do BDI => 46,96 Valor com BDI => 255,95

2.8.1.1.9	Código	Banco	Descrição	Tipo	Und	Quant.	Valor Unit	Total
Composição	101873_ADAP - 01	Próprio	QUADRO DE DISTRIBUIÇÃO DE LUZ EM PVC PARA 12 DISJUNTORES - FORNECIMENTO E INSTALAÇÃO.	ASTU - ASSENTAMENTO DE TUBOS E PECAS	UND	1,0000000	194,44	194,44
Composição Auxiliar	88264	SINAPI	ELETRICISTA COM ENCARGOS COMPLEMENTARES	SEDI - SERVIÇOS DIVERSOS	H	0,7811000	33,94	26,51



Prefeitura Municipal de Salinas da Margarida  
CNPJ: 13.743.281/0001-14

Composição Auxiliar	88247	SINAPI	AUXILIAR DE ELETRICISTA COM ENCARGOS COMPLEMENTARES	SEDI - SERVIÇOS DIVERSOS	H	0,7811000	25,56	19,96
Composição Auxiliar	87367	SINAPI	ARGAMASSA TRAÇO 1:1:6 (EM VOLUME DE CIMENTO, CAL E AREIA MÉDIA ÚMIDA) PARA EMBOÇO/MASSA ÚNICA/ASSENTAMENTO DE ALVENARIA DE VEDAÇÃO, PREPARO MANUAL. AF_08/2019	SEDI - SERVIÇOS DIVERSOS	m³	0,0117000	831,11	9,72
Insumo	626909	Próprio	QUADRO DE DISTRIBUICAO, EM PVC, DE EMBUTIR, COM BARRAMENTO TERRA / NEUTRO, PARA 12 DISJUNTORES NEMA OU 16 DISJUNTORES DIN	Equipamento	UND	1,0000000	138,25	138,25

MO sem LS => 34,44 LS => 0,00 MO com LS => 34,44  
Valor do BDI => 43,69 Valor com BDI => 238,13

2.8.1.2.1	Código	Banco	Descrição	Tipo	Und	Quant.	Valor Unit	Total
Composição	103782	SINAPI	LUMINÁRIA TIPO PLAFON CIRCULAR, DE SOBREPOR, COM LED DE 12/13 W - FORNECIMENTO E INSTALAÇÃO. AF_09/2024	INEL - INSTALAÇÃO ELÉTRICA/ELETRIFICAÇÃO E ILUMINAÇÃO EXTERNA	UN	1,0000000	31,13	31,13
Composição Auxiliar	88264	SINAPI	ELETRICISTA COM ENCARGOS COMPLEMENTARES	SEDI - SERVIÇOS DIVERSOS	H	0,4829999	33,94	16,39
Composição Auxiliar	88247	SINAPI	AUXILIAR DE ELETRICISTA COM ENCARGOS COMPLEMENTARES	SEDI - SERVIÇOS DIVERSOS	H	0,1509375	25,56	3,85
Insumo	00039385	SINAPI	LUMINARIA LED PLAFON REDONDO DE SOBREPOR BIVOLT 12/13 W, D = *17* CM	Material	UN	1,0000000	10,89	10,89

MO sem LS => 14,53 LS => 0,00 MO com LS => 14,53  
Valor do BDI => 6,99 Valor com BDI => 38,12

2.8.1.2.2	Código	Banco	Descrição	Tipo	Und	Quant.	Valor Unit	Total
Composição	97610	SINAPI	LÂMPADA COMPACTA DE LED 10 W, BASE E27 - FORNECIMENTO E INSTALAÇÃO. AF_09/2024	INEL - INSTALAÇÃO ELÉTRICA/ELETRIFICAÇÃO E ILUMINAÇÃO EXTERNA	UN	1,0000000	13,77	13,77
Composição Auxiliar	88247	SINAPI	AUXILIAR DE ELETRICISTA COM ENCARGOS COMPLEMENTARES	SEDI - SERVIÇOS DIVERSOS	H	0,0508750	25,56	1,30
Composição Auxiliar	88264	SINAPI	ELETRICISTA COM ENCARGOS COMPLEMENTARES	SEDI - SERVIÇOS DIVERSOS	H	0,1628000	33,94	5,52
Insumo	00038194	SINAPI	LAMPADA LED 10 W BIVOLT BRANCA, FORMATO TRADICIONAL (BASE E27)	Material	UN	1,0000000	4,74	4,74
Insumo	00012295	SINAPI	SOQUETE DE BAQUELITE BASE E27, PARA LAMPADAS	Material	UN	1,0000000	2,21	2,21

MO sem LS => 4,90 LS => 0,00 MO com LS => 4,90  
Valor do BDI => 3,09 Valor com BDI => 16,86

2.8.1.2.3	Código	Banco	Descrição	Tipo	Und	Quant.	Valor Unit	Total
Composição	91953	SINAPI	INTERRUPTOR SIMPLES (1 MÓDULO), 10A/250V, INCLUINDO SUPORTE E PLACA - FORNECIMENTO E INSTALAÇÃO. AF_03/2023	INEL - INSTALAÇÃO ELÉTRICA/ELETRIFICAÇÃO E ILUMINAÇÃO EXTERNA	UN	1,0000000	29,78	29,78
Composição Auxiliar	91952	SINAPI	INTERRUPTOR SIMPLES (1 MÓDULO), 10A/250V, SEM SUPORTE E SEM PLACA - FORNECIMENTO E INSTALAÇÃO. AF_03/2023	INEL - INSTALAÇÃO ELÉTRICA/ELETRIFICAÇÃO E ILUMINAÇÃO EXTERNA	UN	1,0000000	18,89	18,89
Composição Auxiliar	91946	SINAPI	SUPORTE PARAFUSADO COM PLACA DE ENCAIXE 4" X 2" MÉDIO (1,30 M DO PISO) PARA PONTO ELÉTRICO - FORNECIMENTO E INSTALAÇÃO. AF_03/2023	INEL - INSTALAÇÃO ELÉTRICA/ELETRIFICAÇÃO E ILUMINAÇÃO EXTERNA	UN	1,0000000	10,89	10,89

MO sem LS => 14,92 LS => 0,00 MO com LS => 14,92  
Valor do BDI => 6,69 Valor com BDI => 36,47

Prefeitura Municipal de Salinas da Margarida  
CNPJ: 13.743.281/0001-14

2.8.1.2.4	Código	Banco	Descrição	Tipo	Und	Quant.	Valor Unit	Total		
Composição	91959	SINAPI	INTERRUPTOR SIMPLES (2 MÓDULOS), 10A/250V, INCLUINDO SUPORTE E PLACA - FORNECIMENTO E INSTALAÇÃO. AF_03/2023	INEL - INSTALAÇÃO ELÉTRICA/ELETRIFICAÇÃO E ILUMINAÇÃO EXTERNA	UN	1,00000000	45,00	45,00		
Composição Auxiliar	91958	SINAPI	INTERRUPTOR SIMPLES (2 MÓDULOS), 10A/250V, SEM SUPORTE E SEM PLACA - FORNECIMENTO E INSTALAÇÃO. AF_03/2023	INEL - INSTALAÇÃO ELÉTRICA/ELETRIFICAÇÃO E ILUMINAÇÃO EXTERNA	UN	1,00000000	34,11	34,11		
Composição Auxiliar	91946	SINAPI	SUPORTE PARAFUSADO COM PLACA DE ENCAIXE 4" X 2" MÉDIO (1,30 M DO PISO) PARA PONTO ELÉTRICO - FORNECIMENTO E INSTALAÇÃO. AF_03/2023	INEL - INSTALAÇÃO ELÉTRICA/ELETRIFICAÇÃO E ILUMINAÇÃO EXTERNA	UN	1,00000000	10,89	10,89		
					MO sem LS =>	21,97	LS =>	0,00	MO com LS =>	21,97
					Valor do BDI =>	10,11			Valor com BDI =>	55,11
2.8.1.2.5	Código	Banco	Descrição	Tipo	Und	Quant.	Valor Unit	Total		
Composição	92000	SINAPI	TOMADA BAIXA DE EMBUTIR (1 MÓDULO), 2P+T 10 A, INCLUINDO SUPORTE E PLACA - FORNECIMENTO E INSTALAÇÃO. AF_03/2023	INEL - INSTALAÇÃO ELÉTRICA/ELETRIFICAÇÃO E ILUMINAÇÃO EXTERNA	UN	1,00000000	31,08	31,08		
Composição Auxiliar	91998	SINAPI	TOMADA BAIXA DE EMBUTIR (1 MÓDULO), 2P+T 10 A, SEM SUPORTE E SEM PLACA - FORNECIMENTO E INSTALAÇÃO. AF_03/2023	INEL - INSTALAÇÃO ELÉTRICA/ELETRIFICAÇÃO E ILUMINAÇÃO EXTERNA	UN	1,00000000	20,19	20,19		
Composição Auxiliar	91946	SINAPI	SUPORTE PARAFUSADO COM PLACA DE ENCAIXE 4" X 2" MÉDIO (1,30 M DO PISO) PARA PONTO ELÉTRICO - FORNECIMENTO E INSTALAÇÃO. AF_03/2023	INEL - INSTALAÇÃO ELÉTRICA/ELETRIFICAÇÃO E ILUMINAÇÃO EXTERNA	UN	1,00000000	10,89	10,89		
					MO sem LS =>	15,33	LS =>	0,00	MO com LS =>	15,33
					Valor do BDI =>	6,98			Valor com BDI =>	38,06
2.8.1.2.6	Código	Banco	Descrição	Tipo	Und	Quant.	Valor Unit	Total		
Composição	91996	SINAPI	TOMADA MÉDIA DE EMBUTIR (1 MÓDULO), 2P+T 10 A, INCLUINDO SUPORTE E PLACA - FORNECIMENTO E INSTALAÇÃO. AF_03/2023	INEL - INSTALAÇÃO ELÉTRICA/ELETRIFICAÇÃO E ILUMINAÇÃO EXTERNA	UN	1,00000000	35,54	35,54		
Composição Auxiliar	91946	SINAPI	SUPORTE PARAFUSADO COM PLACA DE ENCAIXE 4" X 2" MÉDIO (1,30 M DO PISO) PARA PONTO ELÉTRICO - FORNECIMENTO E INSTALAÇÃO. AF_03/2023	INEL - INSTALAÇÃO ELÉTRICA/ELETRIFICAÇÃO E ILUMINAÇÃO EXTERNA	UN	1,00000000	10,89	10,89		
Composição Auxiliar	91994	SINAPI	TOMADA MÉDIA DE EMBUTIR (1 MÓDULO), 2P+T 10 A, SEM SUPORTE E SEM PLACA - FORNECIMENTO E INSTALAÇÃO. AF_03/2023	INEL - INSTALAÇÃO ELÉTRICA/ELETRIFICAÇÃO E ILUMINAÇÃO EXTERNA	UN	1,00000000	24,65	24,65		
					MO sem LS =>	18,44	LS =>	0,00	MO com LS =>	18,44
					Valor do BDI =>	7,98			Valor com BDI =>	43,52
2.8.1.2.7	Código	Banco	Descrição	Tipo	Und	Quant.	Valor Unit	Total		
Composição	91993	SINAPI	TOMADA ALTA DE EMBUTIR (1 MÓDULO), 2P+T 20 A, INCLUINDO SUPORTE E PLACA - FORNECIMENTO E INSTALAÇÃO. AF_03/2023	INEL - INSTALAÇÃO ELÉTRICA/ELETRIFICAÇÃO E ILUMINAÇÃO EXTERNA	UN	1,00000000	48,71	48,71		
Composição Auxiliar	91946	SINAPI	SUPORTE PARAFUSADO COM PLACA DE ENCAIXE 4" X 2" MÉDIO (1,30 M DO PISO) PARA PONTO ELÉTRICO - FORNECIMENTO E INSTALAÇÃO. AF_03/2023	INEL - INSTALAÇÃO ELÉTRICA/ELETRIFICAÇÃO E ILUMINAÇÃO EXTERNA	UN	1,00000000	10,89	10,89		
Composição Auxiliar	91991	SINAPI	TOMADA ALTA DE EMBUTIR (1 MÓDULO), 2P+T 20 A, SEM SUPORTE E SEM PLACA - FORNECIMENTO E INSTALAÇÃO. AF_03/2023	INEL - INSTALAÇÃO ELÉTRICA/ELETRIFICAÇÃO E ILUMINAÇÃO EXTERNA	UN	1,00000000	37,82	37,82		
					MO sem LS =>	26,50	LS =>	0,00	MO com LS =>	26,50

Prefeitura Municipal de Salinas da Margarida  
CNPJ: 13.743.281/0001-14

				Valor do BDI =>	10,94	Valor com BDI =>		59,65	
2.8.1.2.8	Código	Banco	Descrição	Tipo	Und	Quant.	Valor Unit	Total	
Composição	91985	SINAPI	INTERRUPTOR PULSADOR CAMPAINHA (1 MÓDULO), 10A/250V, INCLUINDO SUPORTE E PLACA - FORNECIMENTO E INSTALAÇÃO. AF_03/2023	INEL - INSTALAÇÃO ELÉTRICA/ELETRIFICAÇÃO E ILUMINAÇÃO EXTERNA	UN	1,0000000	28,95	28,95	
Composição Auxiliar	91984	SINAPI	INTERRUPTOR PULSADOR CAMPAINHA (1 MÓDULO), 10A/250V, SEM SUPORTE E SEM PLACA - FORNECIMENTO E INSTALAÇÃO. AF_03/2023	INEL - INSTALAÇÃO ELÉTRICA/ELETRIFICAÇÃO E ILUMINAÇÃO EXTERNA	UN	1,0000000	18,06	18,06	
Composição Auxiliar	91946	SINAPI	SUPORTE PARAFUSADO COM PLACA DE ENCAIXE 4" X 2" MÉDIO (1,30 M DO PISO) PARA PONTO ELÉTRICO - FORNECIMENTO E INSTALAÇÃO. AF_03/2023	INEL - INSTALAÇÃO ELÉTRICA/ELETRIFICAÇÃO E ILUMINAÇÃO EXTERNA	UN	1,0000000	10,89	10,89	
				MO sem LS =>	14,92	LS =>	0,00	MO com LS =>	14,92
				Valor do BDI =>	6,50	Valor com BDI =>		35,45	
2.8.1.2.9	Código	Banco	Descrição	Tipo	Und	Quant.	Valor Unit	Total	
Composição	91987	SINAPI	CAMPAINHA CIGARRA (1 MÓDULO), 10A/250V, INCLUINDO SUPORTE E PLACA - FORNECIMENTO E INSTALAÇÃO. AF_03/2023	INEL - INSTALAÇÃO ELÉTRICA/ELETRIFICAÇÃO E ILUMINAÇÃO EXTERNA	UN	1,0000000	46,02	46,02	
Composição Auxiliar	91986	SINAPI	CAMPAINHA CIGARRA (1 MÓDULO), 10A/250V, SEM SUPORTE E SEM PLACA - FORNECIMENTO E INSTALAÇÃO. AF_03/2023	INEL - INSTALAÇÃO ELÉTRICA/ELETRIFICAÇÃO E ILUMINAÇÃO EXTERNA	UN	1,0000000	35,13	35,13	
Composição Auxiliar	91946	SINAPI	SUPORTE PARAFUSADO COM PLACA DE ENCAIXE 4" X 2" MÉDIO (1,30 M DO PISO) PARA PONTO ELÉTRICO - FORNECIMENTO E INSTALAÇÃO. AF_03/2023	INEL - INSTALAÇÃO ELÉTRICA/ELETRIFICAÇÃO E ILUMINAÇÃO EXTERNA	UN	1,0000000	10,89	10,89	
				MO sem LS =>	20,27	LS =>	0,00	MO com LS =>	20,27
				Valor do BDI =>	10,34	Valor com BDI =>		56,36	
2.8.1.2.11	Código	Banco	Descrição	Tipo	Und	Quant.	Valor Unit	Total	
Composição	91941	SINAPI	CAIXA RETANGULAR 4" X 2" BAIXA (0,30 M DO PISO), PVC, INSTALADA EM PAREDE - FORNECIMENTO E INSTALAÇÃO. AF_03/2023	INEL - INSTALAÇÃO ELÉTRICA/ELETRIFICAÇÃO E ILUMINAÇÃO EXTERNA	UN	1,0000000	12,56	12,56	
Composição Auxiliar	88264	SINAPI	ELETRICISTA COM ENCARGOS COMPLEMENTARES	SEDI - SERVIÇOS DIVERSOS	H	0,1640000	33,94	5,56	
Composição Auxiliar	88629	SINAPI	ARGAMASSA TRAÇO 1:3 (EM VOLUME DE CIMENTO E AREIA MÉDIA ÚMIDA), PREPARO MANUAL. AF_08/2019	SEDI - SERVIÇOS DIVERSOS	m³	0,0009000	743,83	0,66	
Composição Auxiliar	88247	SINAPI	AUXILIAR DE ELETRICISTA COM ENCARGOS COMPLEMENTARES	SEDI - SERVIÇOS DIVERSOS	H	0,1640000	25,56	4,19	
Insumo	00001872	SINAPI	CAIXA DE PASSAGEM, EM PVC, DE 4" X 2", PARA ELETRODUTO FLEXIVEL CORRUGADO	Material	UN	1,0000000	2,15	2,15	
				MO sem LS =>	6,91	LS =>	0,00	MO com LS =>	6,91
				Valor do BDI =>	2,82	Valor com BDI =>		15,38	
2.8.1.2.12	Código	Banco	Descrição	Tipo	Und	Quant.	Valor Unit	Total	
Composição	91940	SINAPI	CAIXA RETANGULAR 4" X 2" MÉDIA (1,30 M DO PISO), PVC, INSTALADA EM PAREDE - FORNECIMENTO E INSTALAÇÃO. AF_03/2023	INEL - INSTALAÇÃO ELÉTRICA/ELETRIFICAÇÃO E ILUMINAÇÃO EXTERNA	UN	1,0000000	20,11	20,11	
Composição Auxiliar	88247	SINAPI	AUXILIAR DE ELETRICISTA COM ENCARGOS COMPLEMENTARES	SEDI - SERVIÇOS DIVERSOS	H	0,2910000	25,56	7,43	
Composição Auxiliar	88264	SINAPI	ELETRICISTA COM ENCARGOS COMPLEMENTARES	SEDI - SERVIÇOS DIVERSOS	H	0,2910000	33,94	9,87	

Prefeitura Municipal de Salinas da Margarida  
CNPJ: 13.743.281/0001-14

Composição Auxiliar	88629	SINAPI	ARGAMASSA TRAÇO 1:3 (EM VOLUME DE CIMENTO E AREIA MÉDIA ÚMIDA), PREPARO MANUAL. AF_08/2019	SEDI - SERVIÇOS DIVERSOS	m³	0,0009000	743,83	0,66
Insumo	00001872	SINAPI	CAIXA DE PASSAGEM, EM PVC, DE 4" X 2", PARA ELETRODUTO FLEXIVEL CORRUGADO	Material	UN	1,0000000	2,15	2,15
					MO sem LS =>	12,17	LS =>	0,00
					Valor do BDI =>	4,51	MO com LS =>	12,17
							Valor com BDI =>	24,62
<b>2.8.1.2.13</b>	<b>Código</b>	<b>Banco</b>	<b>Descrição</b>	<b>Tipo</b>	<b>Und</b>	<b>Quant.</b>	<b>Valor Unit</b>	<b>Total</b>
Composição	91939	SINAPI	CAIXA RETANGULAR 4" X 2" ALTA (2,00 M DO PISO), PVC, INSTALADA EM PAREDE - FORNECIMENTO E INSTALAÇÃO. AF_03/2023	INEL - INSTALAÇÃO ELÉTRICA/ELETRIFICAÇÃO E ILUMINAÇÃO EXTERNA	UN	1,0000000	35,52	35,52
Composição Auxiliar	88629	SINAPI	ARGAMASSA TRAÇO 1:3 (EM VOLUME DE CIMENTO E AREIA MÉDIA ÚMIDA), PREPARO MANUAL. AF_08/2019	SEDI - SERVIÇOS DIVERSOS	m³	0,0009000	743,83	0,66
Composição Auxiliar	88264	SINAPI	ELETRICISTA COM ENCARGOS COMPLEMENTARES	SEDI - SERVIÇOS DIVERSOS	H	0,5500000	33,94	18,66
Composição Auxiliar	88247	SINAPI	AUXILIAR DE ELETRICISTA COM ENCARGOS COMPLEMENTARES	SEDI - SERVIÇOS DIVERSOS	H	0,5500000	25,56	14,05
Insumo	00001872	SINAPI	CAIXA DE PASSAGEM, EM PVC, DE 4" X 2", PARA ELETRODUTO FLEXIVEL CORRUGADO	Material	UN	1,0000000	2,15	2,15
					MO sem LS =>	22,92	LS =>	0,00
					Valor do BDI =>	7,98	MO com LS =>	22,92
							Valor com BDI =>	43,50
<b>2.8.1.2.14</b>	<b>Código</b>	<b>Banco</b>	<b>Descrição</b>	<b>Tipo</b>	<b>Und</b>	<b>Quant.</b>	<b>Valor Unit</b>	<b>Total</b>
Composição	91937	SINAPI	CAIXA OCTOGONAL 3" X 3", PVC, INSTALADA EM LAJE - FORNECIMENTO E INSTALAÇÃO. AF_03/2023	INEL - INSTALAÇÃO ELÉTRICA/ELETRIFICAÇÃO E ILUMINAÇÃO EXTERNA	UN	1,0000000	17,05	17,05
Composição Auxiliar	88247	SINAPI	AUXILIAR DE ELETRICISTA COM ENCARGOS COMPLEMENTARES	SEDI - SERVIÇOS DIVERSOS	H	0,2220000	25,56	5,67
Composição Auxiliar	88264	SINAPI	ELETRICISTA COM ENCARGOS COMPLEMENTARES	SEDI - SERVIÇOS DIVERSOS	H	0,2220000	33,94	7,53
Insumo	00001871	SINAPI	CAIXA OCTOGONAL DE FUNDO MOVEL, EM PVC, DE 3" X 3", PARA ELETRODUTO FLEXIVEL CORRUGADO	Material	UN	1,0000000	3,85	3,85
					MO sem LS =>	9,20	LS =>	0,00
					Valor do BDI =>	3,83	MO com LS =>	9,20
							Valor com BDI =>	20,88
<b>2.8.1.3.1</b>	<b>Código</b>	<b>Banco</b>	<b>Descrição</b>	<b>Tipo</b>	<b>Und</b>	<b>Quant.</b>	<b>Valor Unit</b>	<b>Total</b>
Composição	91924	SINAPI	CABO DE COBRE FLEXÍVEL ISOLADO, 1,5 MM², ANTI-CHAMA 450/750 V, PARA CIRCUITOS TERMINAIS - FORNECIMENTO E INSTALAÇÃO. AF_03/2023	INEL - INSTALAÇÃO ELÉTRICA/ELETRIFICAÇÃO E ILUMINAÇÃO EXTERNA	M	1,0000000	3,23	3,23
Composição Auxiliar	88247	SINAPI	AUXILIAR DE ELETRICISTA COM ENCARGOS COMPLEMENTARES	SEDI - SERVIÇOS DIVERSOS	H	0,0230000	25,56	0,58
Composição Auxiliar	88264	SINAPI	ELETRICISTA COM ENCARGOS COMPLEMENTARES	SEDI - SERVIÇOS DIVERSOS	H	0,0230000	33,94	0,78
Insumo	00001013	SINAPI	CABO DE COBRE, FLEXIVEL, CLASSE 4 OU 5, ISOLACAO EM PVC/A, ANTICHAMA BWF-B, 1 CONDUTOR, 450/750 V, SECAO NOMINAL 1,5 MM2	Material	M	1,2434000	1,48	1,84
Insumo	00021127	SINAPI	FITA ISOLANTE ADESIVA ANTICHAMA, USO ATE 750 V, EM ROLO DE 19 MM X 5 M	Material	UN	0,0094000	4,14	0,03
					MO sem LS =>	0,95	LS =>	0,00
					Valor do BDI =>	0,72	MO com LS =>	0,95
							Valor com BDI =>	3,95
<b>2.8.1.3.2</b>	<b>Código</b>	<b>Banco</b>	<b>Descrição</b>	<b>Tipo</b>	<b>Und</b>	<b>Quant.</b>	<b>Valor Unit</b>	<b>Total</b>

Prefeitura Municipal de Salinas da Margarida  
CNPJ: 13.743.281/0001-14

Composição	91926	SINAPI	CABO DE COBRE FLEXÍVEL ISOLADO, 2,5 MM², ANTI-CHAMA 450/750 V, PARA CIRCUITOS TERMINAIS - FORNECIMENTO E INSTALAÇÃO. AF_03/2023	INEL - INSTALAÇÃO ELÉTRICA/ELETRIFICAÇÃO E ILUMINAÇÃO EXTERNA	M	1,0000000	4,67	4,67	
Composição Auxiliar	88264	SINAPI	ELETRICISTA COM ENCARGOS COMPLEMENTARES	SEDI - SERVIÇOS DIVERSOS	H	0,0290000	33,94	0,98	
Composição Auxiliar	88247	SINAPI	AUXILIAR DE ELETRICISTA COM ENCARGOS COMPLEMENTARES	SEDI - SERVIÇOS DIVERSOS	H	0,0290000	25,56	0,74	
Insumo	00021127	SINAPI	FITA ISOLANTE ADESIVA ANTICHAMA, USO ATE 750 V, EM ROLO DE 19 MM X 5 M	Material	UN	0,0094000	4,14	0,03	
Insumo	00001014	SINAPI	CABO DE COBRE, FLEXIVEL, CLASSE 4 OU 5, ISOLACAO EM PVC/A, ANTICHAMA BWF-B, 1 CONDUTOR, 450/750 V, SECAO NOMINAL 2,5 MM2	Material	M	1,2434000	2,35	2,92	
MO sem LS =>					1,20	LS =>	0,00	MO com LS =>	1,20
Valor do BDI =>					1,04			Valor com BDI =>	5,71

2.8.1.3.3	Código	Banco	Descrição	Tipo	Und	Quant.	Valor Unit	Total	
Composição	91928	SINAPI	CABO DE COBRE FLEXÍVEL ISOLADO, 4 MM², ANTI-CHAMA 450/750 V, PARA CIRCUITOS TERMINAIS - FORNECIMENTO E INSTALAÇÃO. AF_03/2023	INEL - INSTALAÇÃO ELÉTRICA/ELETRIFICAÇÃO E ILUMINAÇÃO EXTERNA	M	1,0000000	7,18	7,18	
Composição Auxiliar	88247	SINAPI	AUXILIAR DE ELETRICISTA COM ENCARGOS COMPLEMENTARES	SEDI - SERVIÇOS DIVERSOS	H	0,0390000	25,56	0,99	
Composição Auxiliar	88264	SINAPI	ELETRICISTA COM ENCARGOS COMPLEMENTARES	SEDI - SERVIÇOS DIVERSOS	H	0,0390000	33,94	1,32	
Insumo	00021127	SINAPI	FITA ISOLANTE ADESIVA ANTICHAMA, USO ATE 750 V, EM ROLO DE 19 MM X 5 M	Material	UN	0,0094000	4,14	0,03	
Insumo	00000981	SINAPI	CABO DE COBRE, FLEXIVEL, CLASSE 4 OU 5, ISOLACAO EM PVC/A, ANTICHAMA BWF-B, 1 CONDUTOR, 450/750 V, SECAO NOMINAL 4 MM2	Material	M	1,2434000	3,90	4,84	
MO sem LS =>					1,61	LS =>	0,00	MO com LS =>	1,61
Valor do BDI =>					1,61			Valor com BDI =>	8,79

2.8.1.3.4	Código	Banco	Descrição	Tipo	Und	Quant.	Valor Unit	Total	
Composição	101884	SINAPI	CABO DE COBRE ISOLADO, 10 MM², ANTI-CHAMA 450/750 V, INSTALADO EM ELETROCALHA OU PERFILADO - FORNECIMENTO E INSTALAÇÃO. AF_10/2020	INEL - INSTALAÇÃO ELÉTRICA/ELETRIFICAÇÃO E ILUMINAÇÃO EXTERNA	M	1,0000000	11,24	11,24	
Composição Auxiliar	88247	SINAPI	AUXILIAR DE ELETRICISTA COM ENCARGOS COMPLEMENTARES	SEDI - SERVIÇOS DIVERSOS	H	0,0038000	25,56	0,09	
Composição Auxiliar	88264	SINAPI	ELETRICISTA COM ENCARGOS COMPLEMENTARES	SEDI - SERVIÇOS DIVERSOS	H	0,0038000	33,94	0,12	
Insumo	00021127	SINAPI	FITA ISOLANTE ADESIVA ANTICHAMA, USO ATE 750 V, EM ROLO DE 19 MM X 5 M	Material	UN	0,0100000	4,14	0,04	
Insumo	00000980	SINAPI	CABO DE COBRE, FLEXIVEL, CLASSE 4 OU 5, ISOLACAO EM PVC/A, ANTICHAMA BWF-B, 1 CONDUTOR, 450/750 V, SECAO NOMINAL 10 MM2	Material	M	1,0270000	10,71	10,99	
MO sem LS =>					0,15	LS =>	0,00	MO com LS =>	0,15
Valor do BDI =>					2,52			Valor com BDI =>	13,76

2.8.1.3.5	Código	Banco	Descrição	Tipo	Und	Quant.	Valor Unit	Total
Composição	92980	SINAPI	CABO DE COBRE FLEXÍVEL ISOLADO, 10 MM², ANTI-CHAMA 0,6/1,0 KV, PARA DISTRIBUIÇÃO - FORNECIMENTO E INSTALAÇÃO. AF_10/2020	INEL - INSTALAÇÃO ELÉTRICA/ELETRIFICAÇÃO E ILUMINAÇÃO EXTERNA	M	1,0000000	11,05	11,05



Prefeitura Municipal de Salinas da Margarida  
CNPJ: 13.743.281/0001-14

Composição Auxiliar	88247	SINAPI	AUXILIAR DE ELETRICISTA COM ENCARGOS COMPLEMENTARES	SEDI - SERVIÇOS DIVERSOS	H	0,0090000	25,56	0,23
Composição Auxiliar	88264	SINAPI	ELETRICISTA COM ENCARGOS COMPLEMENTARES	SEDI - SERVIÇOS DIVERSOS	H	0,0090000	33,94	0,30
Insumo	00021127	SINAPI	FITA ISOLANTE ADESIVA ANTICHAMA, USO ATE 750 V, EM ROLO DE 19 MM X 5 M	Material	UN	0,0100000	4,14	0,04
Insumo	00001020	SINAPI	CABO DE COBRE, FLEXIVEL, CLASSE 4 OU 5, ISOLACAO EM PVC/A, ANTICHAMA BWF-B, COBERTURA PVC-ST1, ANTICHAMA BWF-B, 1 CONDUTOR, 0,6/1 KV, SECAO NOMINAL 10 MM2	Material	M	1,0270000	10,21	10,48

MO sem LS => 0,36 LS => 0,00 MO com LS => 0,36  
Valor do BDI => 2,48 Valor com BDI => 13,53

2.8.1.3.6	Código	Banco	Descrição	Tipo	Und	Quant.	Valor Unit	Total
Composição	91834	SINAPI	ELETRODUTO FLEXÍVEL CORRUGADO, PVC, DN 25 MM (3/4"), PARA CIRCUITOS TERMINAIS, INSTALADO EM FORRO - FORNECIMENTO E INSTALAÇÃO. AF_03/2023	INEL - INSTALAÇÃO ELÉTRICA/ELETRIFICAÇÃO E ILUMINAÇÃO EXTERNA	M	1,0000000	19,50	19,50
Composição Auxiliar	88247	SINAPI	AUXILIAR DE ELETRICISTA COM ENCARGOS COMPLEMENTARES	SEDI - SERVIÇOS DIVERSOS	H	0,0910000	25,56	2,32
Composição Auxiliar	88264	SINAPI	ELETRICISTA COM ENCARGOS COMPLEMENTARES	SEDI - SERVIÇOS DIVERSOS	H	0,0910000	33,94	3,08
Composição Auxiliar	91170	SINAPI	FIXAÇÃO DE TUBOS HORIZONTAIS DE PVC ÁGUA, PVC ESGOTO, PVC ÁGUA PLUVIAL, CPVC, PPR, COBRE OU AÇO, DIÂMETROS MENORES OU IGUAIS A 40 MM, COM ABRAÇADEIRA METÁLICA RÍGIDA TIPO U PERFIL 1 1/4", FIXADA EM PERFILADO EM LAJE. AF_09/2023_PS	INHI - INSTALAÇÕES HIDROSANITÁRIAS	M	1,0000000	11,52	11,52
Insumo	00002688	SINAPI	ELETRODUTO PVC FLEXIVEL CORRUGADO, COR AMARELA, DE 25 MM	Material	M	1,1000000	2,35	2,58

MO sem LS => 9,71 LS => 0,00 MO com LS => 9,71  
Valor do BDI => 4,38 Valor com BDI => 23,88

2.8.1.3.7	Código	Banco	Descrição	Tipo	Und	Quant.	Valor Unit	Total
Composição	91854	SINAPI	ELETRODUTO FLEXÍVEL CORRUGADO, PVC, DN 25 MM (3/4"), PARA CIRCUITOS TERMINAIS, INSTALADO EM PAREDE - FORNECIMENTO E INSTALAÇÃO. AF_03/2023	INEL - INSTALAÇÃO ELÉTRICA/ELETRIFICAÇÃO E ILUMINAÇÃO EXTERNA	M	1,0000000	10,34	10,34
Composição Auxiliar	88264	SINAPI	ELETRICISTA COM ENCARGOS COMPLEMENTARES	SEDI - SERVIÇOS DIVERSOS	H	0,1340000	33,94	4,54
Composição Auxiliar	88247	SINAPI	AUXILIAR DE ELETRICISTA COM ENCARGOS COMPLEMENTARES	SEDI - SERVIÇOS DIVERSOS	H	0,1340000	25,56	3,42
Insumo	00002688	SINAPI	ELETRODUTO PVC FLEXIVEL CORRUGADO, COR AMARELA, DE 25 MM	Material	M	1,0170000	2,35	2,38

MO sem LS => 5,55 LS => 0,00 MO com LS => 5,55  
Valor do BDI => 2,32 Valor com BDI => 12,66

2.8.1.3.8	Código	Banco	Descrição	Tipo	Und	Quant.	Valor Unit	Total
Composição	91845	SINAPI	ELETRODUTO FLEXÍVEL CORRUGADO REFORÇADO, PVC, DN 25 MM (3/4"), PARA CIRCUITOS TERMINAIS, INSTALADO EM LAJE - FORNECIMENTO E INSTALAÇÃO. AF_03/2023	INEL - INSTALAÇÃO ELÉTRICA/ELETRIFICAÇÃO E ILUMINAÇÃO EXTERNA	M	1,0000000	8,19	8,19
Composição Auxiliar	88247	SINAPI	AUXILIAR DE ELETRICISTA COM ENCARGOS COMPLEMENTARES	SEDI - SERVIÇOS DIVERSOS	H	0,0710000	25,56	1,81

Prefeitura Municipal de Salinas da Margarida  
CNPJ: 13.743.281/0001-14

Composição Auxiliar	88264	SINAPI	ELETRICISTA COM ENCARGOS COMPLEMENTARES	SEDI - SERVIÇOS DIVERSOS	H	0,0710000	33,94	2,40	
Insumo	00039244	SINAPI	ELETRODUTO PVC FLEXIVEL CORRUGADO, REFORCADO, COR LARANJA, DE 25 MM, PARA LAJES E PISOS	Material	M	1,1000000	3,59	3,94	
Insumo	00043132	SINAPI	ARAME RECOZIDO 16 BWG, D = 1,65 MM (0,016 KG/M) OU 18 BWG, D = 1,25 MM (0,01 KG/M)	Material	KG	0,0018000	22,60	0,04	
				MO sem LS =>	2,94	LS =>	0,00	MO com LS =>	2,94
				Valor do BDI =>	1,84			Valor com BDI =>	10,03

2.8.1.3.9	Código	Banco	Descrição	Tipo	Und	Quant.	Valor Unit	Total	
Composição	90447	SINAPI	RASGO LINEAR MANUAL EM ALVENARIA, PARA ELETRODUTOS, DIÂMETROS MENORES OU IGUAIS A 40 MM. AF_09/2023	INHI - INSTALAÇÕES HIDROS SANITÁRIAS	M	1,0000000	9,64	9,64	
Composição Auxiliar	88264	SINAPI	ELETRICISTA COM ENCARGOS COMPLEMENTARES	SEDI - SERVIÇOS DIVERSOS	H	0,2348000	33,94	7,96	
Composição Auxiliar	88247	SINAPI	AUXILIAR DE ELETRICISTA COM ENCARGOS COMPLEMENTARES	SEDI - SERVIÇOS DIVERSOS	H	0,0660000	25,56	1,68	
				MO sem LS =>	6,94	LS =>	0,00	MO com LS =>	6,94
				Valor do BDI =>	2,16			Valor com BDI =>	11,80

2.8.2.1.1	Código	Banco	Descrição	Tipo	Und	Quant.	Valor Unit	Total	
Composição	90373	SINAPI	JOELHO 90 GRAUS COM BUCHA DE LATÃO, PVC, SOLDÁVEL, DN 25MM, X 1/2 INSTALADO EM RAMAL OU SUB-RAMAL DE ÁGUA - FORNECIMENTO E INSTALAÇÃO. AF_06/2022	INHI - INSTALAÇÕES HIDROS SANITÁRIAS	UN	1,0000000	13,33	13,33	
Composição Auxiliar	88248	SINAPI	AUXILIAR DE ENCANADOR OU BOMBEIRO HIDRÁULICO COM ENCARGOS COMPLEMENTARES	SEDI - SERVIÇOS DIVERSOS	H	0,1312000	24,57	3,22	
Composição Auxiliar	88267	SINAPI	ENCANADOR OU BOMBEIRO HIDRÁULICO COM ENCARGOS COMPLEMENTARES	SEDI - SERVIÇOS DIVERSOS	H	0,1312000	32,80	4,30	
Insumo	00000122	SINAPI	ADESIVO PLASTICO PARA PVC, FRASCO COM *850* GR	Material	UN	0,0059000	59,86	0,35	
Insumo	00038383	SINAPI	LIXA D'AGUA EM FOLHA, COR PRETA, GRAO 100	Material	UN	0,0315000	2,19	0,06	
Insumo	00020083	SINAPI	SOLUCAO PREPARADORA / LIMPADORA PARA PVC, FRASCO COM 1000 CM3	Material	UN	0,0070000	67,82	0,47	
Insumo	00020147	SINAPI	JOELHO PVC, SOLDAVEL, COM BUCHA DE LATAO, 90 GRAUS, 25 MM X 1/2", PARA AGUA FRIA PREDIAL	Material	UN	1,0000000	4,93	4,93	
				MO sem LS =>	5,34	LS =>	0,00	MO com LS =>	5,34
				Valor do BDI =>	2,99			Valor com BDI =>	16,32

2.8.2.1.2	Código	Banco	Descrição	Tipo	Und	Quant.	Valor Unit	Total
Composição	89408	SINAPI	JOELHO 90 GRAUS, PVC, SOLDÁVEL, DN 25MM, INSTALADO EM RAMAL DE DISTRIBUIÇÃO DE ÁGUA - FORNECIMENTO E INSTALAÇÃO. AF_06/2022	INHI - INSTALAÇÕES HIDROS SANITÁRIAS	UN	1,0000000	9,47	9,47
Composição Auxiliar	88248	SINAPI	AUXILIAR DE ENCANADOR OU BOMBEIRO HIDRÁULICO COM ENCARGOS COMPLEMENTARES	SEDI - SERVIÇOS DIVERSOS	H	0,1359000	24,57	3,33
Composição Auxiliar	88267	SINAPI	ENCANADOR OU BOMBEIRO HIDRÁULICO COM ENCARGOS COMPLEMENTARES	SEDI - SERVIÇOS DIVERSOS	H	0,1359000	32,80	4,45
Insumo	00003529	SINAPI	JOELHO PVC, SOLDAVEL, 90 GRAUS, 25 MM, COR MARROM, PARA AGUA FRIA PREDIAL	Material	UN	1,0000000	0,67	0,67
Insumo	00000122	SINAPI	ADESIVO PLASTICO PARA PVC, FRASCO COM *850* GR	Material	UN	0,0071000	59,86	0,42

Prefeitura Municipal de Salinas da Margarida  
CNPJ: 13.743.281/0001-14

Insumo	00020083	SINAPI	SOLUCAO PREPARADORA / LIMPADORA PARA PVC, FRASCO COM 1000 CM3	Material	UN	0,0080000	67,82	0,54
Insumo	00038383	SINAPI	LIXA D'AGUA EM FOLHA, COR PRETA, GRAO 100	Material	UN	0,0302000	2,19	0,06

MO sem LS => 5,52 LS => 0,00 MO com LS => 5,52  
Valor do BDI => 2,12 Valor com BDI => 11,59

2.8.2.1.3	Código	Banco	Descrição	Tipo	Und	Quant.	Valor Unit	Total
Composição	89395	SINAPI	TE, PVC, SOLDÁVEL, DN 25MM, INSTALADO EM RAMAL OU SUB-RAMAL DE ÁGUA - FORNECIMENTO E INSTALAÇÃO. AF_06/2022	INHI - INSTALAÇÕES HIDROS SANITÁRIAS	UN	1,0000000	14,27	14,27
Composição Auxiliar	88248	SINAPI	AUXILIAR DE ENCANADOR OU BOMBEIRO HIDRÁULICO COM ENCARGOS COMPLEMENTARES	SEDI - SERVIÇOS DIVERSOS	H	0,2026000	24,57	4,97
Composição Auxiliar	88267	SINAPI	ENCANADOR OU BOMBEIRO HIDRÁULICO COM ENCARGOS COMPLEMENTARES	SEDI - SERVIÇOS DIVERSOS	H	0,2026000	32,80	6,64
Insumo	00038383	SINAPI	LIXA D'AGUA EM FOLHA, COR PRETA, GRAO 100	Material	UN	0,0507000	2,19	0,11
Insumo	00007139	SINAPI	TE SOLDAVEL, PVC, 90 GRAUS, 25 MM, PARA AGUA FRIA PREDIAL (NBR 5648)	Material	UN	1,0000000	1,11	1,11
Insumo	00000122	SINAPI	ADESIVO PLASTICO PARA PVC, FRASCO COM *850* GR	Material	UN	0,0106000	59,86	0,63
Insumo	00020083	SINAPI	SOLUCAO PREPARADORA / LIMPADORA PARA PVC, FRASCO COM 1000 CM3	Material	UN	0,0120000	67,82	0,81

MO sem LS => 8,24 LS => 0,00 MO com LS => 8,24  
Valor do BDI => 3,20 Valor com BDI => 17,47

2.8.2.1.4	Código	Banco	Descrição	Tipo	Und	Quant.	Valor Unit	Total
Composição	89383	SINAPI	ADAPTADOR CURTO COM BOLSA E ROSCA PARA REGISTRO, PVC, SOLDÁVEL, DN 25MM X 3/4, INSTALADO EM RAMAL OU SUB-RAMAL DE ÁGUA - FORNECIMENTO E INSTALAÇÃO. AF_06/2022	INHI - INSTALAÇÕES HIDROS SANITÁRIAS	UN	1,0000000	7,10	7,10
Composição Auxiliar	88267	SINAPI	ENCANADOR OU BOMBEIRO HIDRÁULICO COM ENCARGOS COMPLEMENTARES	SEDI - SERVIÇOS DIVERSOS	H	0,0944000	32,80	3,09
Composição Auxiliar	88248	SINAPI	AUXILIAR DE ENCANADOR OU BOMBEIRO HIDRÁULICO COM ENCARGOS COMPLEMENTARES	SEDI - SERVIÇOS DIVERSOS	H	0,0944000	24,57	2,31
Insumo	00038383	SINAPI	LIXA D'AGUA EM FOLHA, COR PRETA, GRAO 100	Material	UN	0,0315000	2,19	0,06
Insumo	00000122	SINAPI	ADESIVO PLASTICO PARA PVC, FRASCO COM *850* GR	Material	UN	0,0059000	59,86	0,35
Insumo	00020083	SINAPI	SOLUCAO PREPARADORA / LIMPADORA PARA PVC, FRASCO COM 1000 CM3	Material	UN	0,0070000	67,82	0,47
Insumo	00000065	SINAPI	ADAPTADOR PVC SOLDAVEL CURTO COM BOLSA E ROSCA, 25 MM X 3/4", PARA AGUA FRIA	Material	UN	1,0000000	0,82	0,82

MO sem LS => 3,84 LS => 0,00 MO com LS => 3,84  
Valor do BDI => 1,59 Valor com BDI => 8,69

2.8.2.1.5	Código	Banco	Descrição	Tipo	Und	Quant.	Valor Unit	Total
Composição	89446	SINAPI	TUBO, PVC, SOLDÁVEL, DE 25MM, INSTALADO EM PRUMADA DE ÁGUA - FORNECIMENTO E INSTALAÇÃO. AF_06/2022	INHI - INSTALAÇÕES HIDROS SANITÁRIAS	M	1,0000000	5,10	5,10
Composição Auxiliar	88267	SINAPI	ENCANADOR OU BOMBEIRO HIDRÁULICO COM ENCARGOS COMPLEMENTARES	SEDI - SERVIÇOS DIVERSOS	H	0,0195000	32,80	0,63

Prefeitura Municipal de Salinas da Margarida  
CNPJ: 13.743.281/0001-14

Composição Auxiliar	88248	SINAPI	AUXILIAR DE ENCANADOR OU BOMBEIRO HIDRÁULICO COM ENCARGOS COMPLEMENTARES	SEDI - SERVIÇOS DIVERSOS	H	0,0195000	24,57	0,47	
Insumo	00038383	SINAPI	LIXA D'AGUA EM FOLHA, COR PRETA, GRAO 100	Material	UN	0,0045000	2,19	0,00	
Insumo	00009868	SINAPI	TUBO PVC, SOLDAVEL, DE 25 MM, AGUA FRIA (NBR-5648)	Material	M	1,0493000	3,82	4,00	
				MO sem LS =>	0,78	LS =>	0,00	MO com LS =>	0,78
				Valor do BDI =>	1,14			Valor com BDI =>	6,24

2.8.2.1.6	Código	Banco	Descrição	Tipo	Und	Quant.	Valor Unit	Total	
Composição	89356	SINAPI	TUBO, PVC, SOLDÁVEL, DE 25MM, INSTALADO EM RAMAL OU SUB-RAMAL DE ÁGUA - FORNECIMENTO E INSTALAÇÃO. AF_06/2022	INHI - INSTALAÇÕES HIDROS SANITÁRIAS	M	1,0000000	25,98	25,98	
Composição Auxiliar	88248	SINAPI	AUXILIAR DE ENCANADOR OU BOMBEIRO HIDRÁULICO COM ENCARGOS COMPLEMENTARES	SEDI - SERVIÇOS DIVERSOS	H	0,3800000	24,57	9,33	
Composição Auxiliar	88267	SINAPI	ENCANADOR OU BOMBEIRO HIDRÁULICO COM ENCARGOS COMPLEMENTARES	SEDI - SERVIÇOS DIVERSOS	H	0,3800000	32,80	12,46	
Insumo	00038383	SINAPI	LIXA D'AGUA EM FOLHA, COR PRETA, GRAO 100	Material	UN	0,0886000	2,19	0,19	
Insumo	00009868	SINAPI	TUBO PVC, SOLDAVEL, DE 25 MM, AGUA FRIA (NBR-5648)	Material	M	1,0493000	3,82	4,00	
				MO sem LS =>	15,47	LS =>	0,00	MO com LS =>	15,47
				Valor do BDI =>	5,83			Valor com BDI =>	31,81

2.8.2.1.7	Código	Banco	Descrição	Tipo	Und	Quant.	Valor Unit	Total	
Composição	CPU - 01	Próprio	FORNECIMENTO E INSTALAÇÃO DE PRESSURIZADOR ACOPLADO AO CHUVEIRO (TENSÃO: 127V - PRESSÃO MINIMA: 0,7MCA / PRESSÃO MÁXIMA: 2,5MCA - ENTRADA 1/2" / SAÍDA 1/2")	ASTU - ASSENTAMENTO DE TUBOS E PECAS	UND	1,0000000	300,28	300,28	
Composição Auxiliar	88316	SINAPI	SERVENTE COM ENCARGOS COMPLEMENTARES	SEDI - SERVIÇOS DIVERSOS	H	0,5000000	24,37	12,18	
Composição Auxiliar	88267	SINAPI	ENCANADOR OU BOMBEIRO HIDRÁULICO COM ENCARGOS COMPLEMENTARES	SEDI - SERVIÇOS DIVERSOS	H	0,5000000	32,80	16,40	
Composição Auxiliar	88264	SINAPI	ELETRICISTA COM ENCARGOS COMPLEMENTARES	SEDI - SERVIÇOS DIVERSOS	H	0,5000000	33,94	16,97	
Insumo	09	Próprio	PRESSURIZADOR ACOPLADO AO CHUVEIRO (TENSÃO: 127V - PRESSÃO MINIMA: 0,7MCA / PRESSÃO MÁXIMA: 2,5MCA - ENTRADA 1/2" / SAÍDA 1/2")	Equipamento	UND	1,0000000	254,73	254,73	
				MO sem LS =>	32,45	LS =>	0,00	MO com LS =>	32,45
				Valor do BDI =>	67,47			Valor com BDI =>	367,75

2.8.2.2.1	Código	Banco	Descrição	Tipo	Und	Quant.	Valor Unit	Total
Composição	89985	SINAPI	REGISTRO DE PRESSÃO BRUTO, LATÃO, ROSCÁVEL, 3/4", COM ACABAMENTO E CANOPLA CROMADOS - FORNECIMENTO E INSTALAÇÃO. AF_08/2021	INHI - INSTALAÇÕES HIDROS SANITÁRIAS	UN	1,0000000	93,56	93,56
Composição Auxiliar	88248	SINAPI	AUXILIAR DE ENCANADOR OU BOMBEIRO HIDRÁULICO COM ENCARGOS COMPLEMENTARES	SEDI - SERVIÇOS DIVERSOS	H	0,2212000	24,57	5,43
Composição Auxiliar	88267	SINAPI	ENCANADOR OU BOMBEIRO HIDRÁULICO COM ENCARGOS COMPLEMENTARES	SEDI - SERVIÇOS DIVERSOS	H	0,2212000	32,80	7,25
Insumo	00006024	SINAPI	REGISTRO PRESSAO COM ACABAMENTO E CANOPLA CROMADA, SIMPLES, BITOLA 3/4"	Material	UN	1,0000000	80,76	80,76

Prefeitura Municipal de Salinas da Margarida  
CNPJ: 13.743.281/0001-14

Insumo	00003148	SINAPI	FITA VEDA ROSCA, EM PTFE, ROLO DE 18 MM X 50 M (L X C)	Material	UN	0,0106000	12,17	0,12		
				MO sem LS =>	9,00	LS =>	0,00	MO com LS =>	9,00	
				Valor do BDI =>	21,02				Valor com BDI =>	114,58

2.8.2.2.2	Código	Banco	Descrição	Tipo	Und	Quant.	Valor Unit	Total
Composição	89987	SINAPI	REGISTRO DE GAVETA BRUTO, LATÃO, ROSCÁVEL, 3/4", COM ACABAMENTO E CANOPLA CROMADOS - FORNECIMENTO E INSTALAÇÃO. AF_08/2021	INHI - INSTALAÇÕES HIDROS SANITÁRIAS	UN	1,0000000	98,43	98,43
Composição Auxiliar	88248	SINAPI	AUXILIAR DE ENCANADOR OU BOMBEIRO HIDRÁULICO COM ENCARGOS COMPLEMENTARES	SEDI - SERVIÇOS DIVERSOS	H	0,2212000	24,57	5,43
Composição Auxiliar	88267	SINAPI	ENCANADOR OU BOMBEIRO HIDRÁULICO COM ENCARGOS COMPLEMENTARES	SEDI - SERVIÇOS DIVERSOS	H	0,2212000	32,80	7,25
Insumo	00006005	SINAPI	REGISTRO GAVETA COM ACABAMENTO E CANOPLA CROMADOS, SIMPLES, BITOLA 3/4"	Material	UN	1,0000000	85,63	85,63
Insumo	00003148	SINAPI	FITA VEDA ROSCA, EM PTFE, ROLO DE 18 MM X 50 M (L X C)	Material	UN	0,0106000	12,17	0,12

				MO sem LS =>	9,00	LS =>	0,00	MO com LS =>	9,00
				Valor do BDI =>	22,11			Valor com BDI =>	120,54
2.8.2.2.3	Código	Banco	Descrição	Tipo	Und	Quant.	Valor Unit	Total	
Composição	94490	SINAPI	REGISTRO DE ESFERA, PVC, SOLDÁVEL, COM VOLANTE, DN 32 MM - FORNECIMENTO E INSTALAÇÃO. AF_08/2021	INHI - INSTALAÇÕES HIDROS SANITÁRIAS	UN	1,0000000	54,51	54,51	
Composição Auxiliar	88267	SINAPI	ENCANADOR OU BOMBEIRO HIDRÁULICO COM ENCARGOS COMPLEMENTARES	SEDI - SERVIÇOS DIVERSOS	H	0,0795000	32,80	2,60	
Composição Auxiliar	88248	SINAPI	AUXILIAR DE ENCANADOR OU BOMBEIRO HIDRÁULICO COM ENCARGOS COMPLEMENTARES	SEDI - SERVIÇOS DIVERSOS	H	0,0795000	24,57	1,95	
Insumo	00011675	SINAPI	REGISTRO DE ESFERA, PVC, COM VOLANTE, VS, SOLDAVEL, DN 32 MM, COM CORPO DIVIDIDO	Material	UN	1,0000000	48,53	48,53	
Insumo	00038383	SINAPI	LIXA D'AGUA EM FOLHA, COR PRETA, GRAO 100	Material	UN	0,0080000	2,19	0,01	
Insumo	00020080	SINAPI	ADESIVO PLASTICO PARA PVC, FRASCO COM 175 GR	Material	UN	0,0400000	19,53	0,78	
Insumo	00020083	SINAPI	SOLUCAO PREPARADORA / LIMPADORA PARA PVC, FRASCO COM 1000 CM3	Material	UN	0,0095000	67,82	0,64	
				MO sem LS =>	3,23	LS =>	0,00	MO com LS =>	3,23
				Valor do BDI =>	12,24			Valor com BDI =>	66,75

2.8.2.2.4	Código	Banco	Descrição	Tipo	Und	Quant.	Valor Unit	Total	
Composição	86885	SINAPI	ENGATE FLEXÍVEL EM PLÁSTICO BRANCO, 1/2" X 40CM - FORNECIMENTO E INSTALAÇÃO. AF_01/2020	INHI - INSTALAÇÕES HIDROS SANITÁRIAS	UN	1,0000000	12,27	12,27	
Composição Auxiliar	88267	SINAPI	ENCANADOR OU BOMBEIRO HIDRÁULICO COM ENCARGOS COMPLEMENTARES	SEDI - SERVIÇOS DIVERSOS	H	0,1525000	32,80	5,00	
Composição Auxiliar	88316	SINAPI	SERVENTE COM ENCARGOS COMPLEMENTARES	SEDI - SERVIÇOS DIVERSOS	H	0,0481000	24,37	1,17	
Insumo	00011681	SINAPI	ENGATE/RABICHO FLEXIVEL PLASTICO (PVC OU ABS) BRANCO 1/2" X 40 CM	Material	UN	1,0000000	6,04	6,04	
Insumo	00003146	SINAPI	FITA VEDA ROSCA, EM PTFE, ROLO DE 18 MM X 10 M (L X C)	Material	UN	0,0210000	3,30	0,06	
				MO sem LS =>	4,47	LS =>	0,00	MO com LS =>	4,47
				Valor do BDI =>	2,75			Valor com BDI =>	15,02



Prefeitura Municipal de Salinas da Margarida  
CNPJ: 13.743.281/0001-14

2.8.2.3.1	Código	Banco	Descrição	Tipo	Und	Quant.	Valor Unit	Total		
Composição	97741	SINAPI	KIT CAVALETE PARA MEDIÇÃO DE ÁGUA - ENTRADA INDIVIDUALIZADA, EM PVC 25 MM (3/4"), PARA 1 MEDIDOR - FORNECIMENTO E INSTALAÇÃO (EXCLUSIVE HIDRÔMETRO). AF_03/2024	INHI - INSTALAÇÕES HIDROS SANITÁRIAS	UN	1,0000000	174,60	174,60		
Composição Auxiliar	88248	SINAPI	AUXILIAR DE ENCANADOR OU BOMBEIRO HIDRÁULICO COM ENCARGOS COMPLEMENTARES	SEDI - SERVIÇOS DIVERSOS	H	1,5265000	24,57	37,50		
Composição Auxiliar	88267	SINAPI	ENCANADOR OU BOMBEIRO HIDRÁULICO COM ENCARGOS COMPLEMENTARES	SEDI - SERVIÇOS DIVERSOS	H	1,5265000	32,80	50,06		
Insumo	00000122	SINAPI	ADESIVO PLASTICO PARA PVC, FRASCO COM *850* GR	Material	UN	0,0729000	59,86	4,36		
Insumo	00020083	SINAPI	SOLUCAO PREPARADORA / LIMPADORA PARA PVC, FRASCO COM 1000 CM3	Material	UN	0,0910000	67,82	6,17		
Insumo	00000813	SINAPI	BUCHA DE REDUCAO DE PVC, SOLDAVEL, LONGA, COM 50 X 25 MM, PARA AGUA FRIA PREDIAL	Material	UN	1,0000000	3,90	3,90		
Insumo	00003529	SINAPI	JOELHO PVC, SOLDAVEL, 90 GRAUS, 25 MM, COR MARROM, PARA AGUA FRIA PREDIAL	Material	UN	2,0000000	0,67	1,34		
Insumo	00006016	SINAPI	REGISTRO GAVETA BRUTO EM LATAO FORJADO, BITOLA 3/4"	Material	UN	1,0000000	35,10	35,10		
Insumo	00038383	SINAPI	LIXA D'AGUA EM FOLHA, COR PRETA, GRAO 100	Material	UN	0,1681000	2,19	0,36		
Insumo	00009875	SINAPI	TUBO PVC, SOLDAVEL, DE 50 MM, AGUA FRIA (NBR-5648)	Material	M	0,9444000	14,20	13,41		
Insumo	00009868	SINAPI	TUBO PVC, SOLDAVEL, DE 25 MM, AGUA FRIA (NBR-5648)	Material	M	2,9905000	3,82	11,42		
Insumo	00003540	SINAPI	JOELHO PVC, SOLDAVEL, 90 GRAUS, 50 MM, COR MARROM, PARA AGUA FRIA PREDIAL	Material	UN	2,0000000	4,59	9,18		
Insumo	00003148	SINAPI	FITA VEDA ROSCA, EM PTFE, ROLO DE 18 MM X 50 M (L X C)	Material	UN	0,0132000	12,17	0,16		
Insumo	00000065	SINAPI	ADAPTADOR PVC SOLDAVEL CURTO COM BOLSA E ROSCA, 25 MM X 3/4", PARA AGUA FRIA	Material	UN	2,0000000	0,82	1,64		
					MO sem LS =>	62,16	LS =>	0,00	MO com LS =>	62,16
					Valor do BDI =>	39,23			Valor com BDI =>	213,83
2.8.2.3.2	Código	Banco	Descrição	Tipo	Und	Quant.	Valor Unit	Total		
Composição	104994_ADP-01	Próprio	CAIXA DE EMBUTIR EM POLICARBONATO PARA ABRIGO DE HIDRÔMETRO - FORNECIMENTO E INSTALAÇÃO (EXCLUSIVE HIDRÔMETRO).		un	1,0000000	159,27	159,27		
Composição Auxiliar	87367	SINAPI	ARGAMASSA TRAÇO 1:1:6 (EM VOLUME DE CIMENTO, CAL E AREIA MÉDIA ÚMIDA) PARA EMBOÇO/MASSA ÚNICA/ASSENTAMENTO DE ALVENARIA DE VEDAÇÃO, PREPARO MANUAL. AF_08/2019	SEDI - SERVIÇOS DIVERSOS	m³	0,0033000	831,11	2,74		
Composição Auxiliar	88248	SINAPI	AUXILIAR DE ENCANADOR OU BOMBEIRO HIDRÁULICO COM ENCARGOS COMPLEMENTARES	SEDI - SERVIÇOS DIVERSOS	H	0,7210000	24,57	17,71		
Composição Auxiliar	88267	SINAPI	ENCANADOR OU BOMBEIRO HIDRÁULICO COM ENCARGOS COMPLEMENTARES	SEDI - SERVIÇOS DIVERSOS	H	0,7210000	32,80	23,64		
Insumo	626911	Próprio	CAIXA OU ABRIGO EM POLICARBONATO (PC), PARA ATE 2 HIDROMETROS, COM TAMPAS E ACESSOS PARA A INSTALACAO	Equipamento	UND	1,0000000	115,18	115,18		
					MO sem LS =>	29,93	LS =>	0,00	MO com LS =>	29,93

Prefeitura Municipal de Salinas da Margarida  
CNPJ: 13.743.281/0001-14

				Valor do BDI =>	35,78	Valor com BDI =>			195,05
2.8.2.3.3	Código	Banco	Descrição	Tipo	Und	Quant.	Valor Unit	Total	
Composição	89353	SINAPI	REGISTRO DE GAVETA BRUTO, LATÃO, ROSCÁVEL, 3/4" - FORNECIMENTO E INSTALAÇÃO. AF_08/2021	INHI - INSTALAÇÕES HIDROSANITÁRIAS	UN	1,0000000	41,53	41,53	
Composição Auxiliar	88267	SINAPI	ENCANADOR OU BOMBEIRO HIDRÁULICO COM ENCARGOS COMPLEMENTARES	SEDI - SERVIÇOS DIVERSOS	H	0,1102000	32,80	3,61	
Composição Auxiliar	88248	SINAPI	AUXILIAR DE ENCANADOR OU BOMBEIRO HIDRÁULICO COM ENCARGOS COMPLEMENTARES	SEDI - SERVIÇOS DIVERSOS	H	0,1102000	24,57	2,70	
Insumo	00006016	SINAPI	REGISTRO GAVETA BRUTO EM LATAO FORJADO, BITOLA 3/4"	Material	UN	1,0000000	35,10	35,10	
Insumo	00003148	SINAPI	FITA VEDA ROSCA, EM PTFE, ROLO DE 18 MM X 50 M (L X C)	Material	UN	0,0106000	12,17	0,12	
				MO sem LS =>	4,48	LS =>	0,00	MO com LS =>	4,48
				Valor do BDI =>	9,33	Valor com BDI =>			50,86
2.8.2.3.4	Código	Banco	Descrição	Tipo	Und	Quant.	Valor Unit	Total	
Composição	89402	SINAPI	TUBO, PVC, SOLDÁVEL, DE 25MM, INSTALADO EM RAMAL DE DISTRIBUIÇÃO DE ÁGUA - FORNECIMENTO E INSTALAÇÃO. AF_06/2022	INHI - INSTALAÇÕES HIDROSANITÁRIAS	M	1,0000000	13,17	13,17	
Composição Auxiliar	88248	SINAPI	AUXILIAR DE ENCANADOR OU BOMBEIRO HIDRÁULICO COM ENCARGOS COMPLEMENTARES	SEDI - SERVIÇOS DIVERSOS	H	0,1586000	24,57	3,89	
Composição Auxiliar	88267	SINAPI	ENCANADOR OU BOMBEIRO HIDRÁULICO COM ENCARGOS COMPLEMENTARES	SEDI - SERVIÇOS DIVERSOS	H	0,1586000	32,80	5,20	
Insumo	00038383	SINAPI	LIXA D'AGUA EM FOLHA, COR PRETA, GRAO 100	Material	UN	0,0370000	2,19	0,08	
Insumo	00009868	SINAPI	TUBO PVC, SOLDAVEL, DE 25 MM, AGUA FRIA (NBR-5648)	Material	M	1,0493000	3,82	4,00	
				MO sem LS =>	6,45	LS =>	0,00	MO com LS =>	6,45
				Valor do BDI =>	2,95	Valor com BDI =>			16,12
2.8.2.3.7	Código	Banco	Descrição	Tipo	Und	Quant.	Valor Unit	Total	
Composição	89440	SINAPI	TE, PVC, SOLDÁVEL, DN 25MM, INSTALADO EM RAMAL DE DISTRIBUIÇÃO DE ÁGUA - FORNECIMENTO E INSTALAÇÃO. AF_06/2022	INHI - INSTALAÇÕES HIDROSANITÁRIAS	UN	1,0000000	13,03	13,03	
Composição Auxiliar	88248	SINAPI	AUXILIAR DE ENCANADOR OU BOMBEIRO HIDRÁULICO COM ENCARGOS COMPLEMENTARES	SEDI - SERVIÇOS DIVERSOS	H	0,1812000	24,57	4,45	
Composição Auxiliar	88267	SINAPI	ENCANADOR OU BOMBEIRO HIDRÁULICO COM ENCARGOS COMPLEMENTARES	SEDI - SERVIÇOS DIVERSOS	H	0,1812000	32,80	5,94	
Insumo	00038383	SINAPI	LIXA D'AGUA EM FOLHA, COR PRETA, GRAO 100	Material	UN	0,0453000	2,19	0,09	
Insumo	00020083	SINAPI	SOLUCAO PREPARADORA / LIMPADORA PARA PVC, FRASCO COM 1000 CM3	Material	UN	0,0120000	67,82	0,81	
Insumo	00000122	SINAPI	ADESIVO PLASTICO PARA PVC, FRASCO COM *850* GR	Material	UN	0,0106000	59,86	0,63	
Insumo	00007139	SINAPI	TE SOLDAVEL, PVC, 90 GRAUS, 25 MM, PARA AGUA FRIA PREDIAL (NBR 5648)	Material	UN	1,0000000	1,11	1,11	
				MO sem LS =>	7,37	LS =>	0,00	MO com LS =>	7,37
				Valor do BDI =>	2,92	Valor com BDI =>			15,95
2.8.2.4.1	Código	Banco	Descrição	Tipo	Und	Quant.	Valor Unit	Total	

Prefeitura Municipal de Salinas da Margarida  
CNPJ: 13.743.281/0001-14

Composição	102605	SINAPI	CAIXA D'ÁGUA EM POLIETILENO, 500 LITROS - FORNECIMENTO E INSTALAÇÃO. AF_06/2021	INHI - INSTALAÇÕES HIDROS SANITÁRIAS	UN	1,0000000	267,08	267,08
Composição Auxiliar	88267	SINAPI	ENCANADOR OU BOMBEIRO HIDRÁULICO COM ENCARGOS COMPLEMENTARES	SEDI - SERVIÇOS DIVERSOS	H	0,1052000	32,80	3,45
Composição Auxiliar	88248	SINAPI	AUXILIAR DE ENCANADOR OU BOMBEIRO HIDRÁULICO COM ENCARGOS COMPLEMENTARES	SEDI - SERVIÇOS DIVERSOS	H	0,1052000	24,57	2,58
Insumo	00034637	SINAPI	CAIXA D'AGUA / RESERVATORIO EM POLIETILENO, 500 LITROS, COM TAMPA	Material	UN	1,0000000	261,05	261,05

MO sem LS => 4,27 LS => 0,00 MO com LS => 4,27  
Valor do BDI => 60,01 Valor com BDI => 327,09

<b>2.8.2.4.2</b>	<b>Código</b>	<b>Banco</b>	<b>Descrição</b>	<b>Tipo</b>	<b>Und</b>	<b>Quant.</b>	<b>Valor Unit</b>	<b>Total</b>
Composição	102591	SINAPI	FURO EM CAIXA D'ÁGUA COM ESPESSURA DE 2 ATÉ 5 MM E DIÂMETRO DE 25 MM. AF_06/2021	INHI - INSTALAÇÕES HIDROS SANITÁRIAS	UN	1,0000000	4,91	4,91
Composição Auxiliar	88267	SINAPI	ENCANADOR OU BOMBEIRO HIDRÁULICO COM ENCARGOS COMPLEMENTARES	SEDI - SERVIÇOS DIVERSOS	H	0,0857000	32,80	2,81
Composição Auxiliar	88248	SINAPI	AUXILIAR DE ENCANADOR OU BOMBEIRO HIDRÁULICO COM ENCARGOS COMPLEMENTARES	SEDI - SERVIÇOS DIVERSOS	H	0,0857000	24,57	2,10

MO sem LS => 3,48 LS => 0,00 MO com LS => 3,48  
Valor do BDI => 1,10 Valor com BDI => 6,01

<b>2.8.2.4.3</b>	<b>Código</b>	<b>Banco</b>	<b>Descrição</b>	<b>Tipo</b>	<b>Und</b>	<b>Quant.</b>	<b>Valor Unit</b>	<b>Total</b>
Composição	102593	SINAPI	FURO EM CAIXA D'ÁGUA COM ESPESSURA DE 2 ATÉ 5 MM E DIÂMETRO DE 32 MM. AF_06/2021	INHI - INSTALAÇÕES HIDROS SANITÁRIAS	UN	1,0000000	5,54	5,54
Composição Auxiliar	88248	SINAPI	AUXILIAR DE ENCANADOR OU BOMBEIRO HIDRÁULICO COM ENCARGOS COMPLEMENTARES	SEDI - SERVIÇOS DIVERSOS	H	0,0967000	24,57	2,37
Composição Auxiliar	88267	SINAPI	ENCANADOR OU BOMBEIRO HIDRÁULICO COM ENCARGOS COMPLEMENTARES	SEDI - SERVIÇOS DIVERSOS	H	0,0967000	32,80	3,17

MO sem LS => 3,93 LS => 0,00 MO com LS => 3,93  
Valor do BDI => 1,24 Valor com BDI => 6,78

<b>2.8.2.4.4</b>	<b>Código</b>	<b>Banco</b>	<b>Descrição</b>	<b>Tipo</b>	<b>Und</b>	<b>Quant.</b>	<b>Valor Unit</b>	<b>Total</b>
Composição	94703	SINAPI	ADAPTADOR COM FLANGE E ANEL DE VEDAÇÃO, PVC, SOLDÁVEL, DN 25 MM X 3/4", INSTALADO EM RESERVAÇÃO PREDIAL DE ÁGUA - FORNECIMENTO E INSTALAÇÃO. AF_04/2024	INHI - INSTALAÇÕES HIDROS SANITÁRIAS	UN	1,0000000	19,46	19,46
Composição Auxiliar	88267	SINAPI	ENCANADOR OU BOMBEIRO HIDRÁULICO COM ENCARGOS COMPLEMENTARES	SEDI - SERVIÇOS DIVERSOS	H	0,1338000	32,80	4,38
Composição Auxiliar	88248	SINAPI	AUXILIAR DE ENCANADOR OU BOMBEIRO HIDRÁULICO COM ENCARGOS COMPLEMENTARES	SEDI - SERVIÇOS DIVERSOS	H	0,1338000	24,57	3,28
Insumo	00000122	SINAPI	ADESIVO PLASTICO PARA PVC, FRASCO COM *850* GR	Material	UN	0,0035000	59,86	0,20
Insumo	00000096	SINAPI	ADAPTADOR PVC SOLDÁVEL, COM FLANGE E ANEL DE VEDACAO, 25 MM X 3/4", PARA CAIXA D'AGUA	Material	UN	1,0000000	11,33	11,33
Insumo	00020083	SINAPI	SOLUCAO PREPARADORA / LIMPADORA PARA PVC, FRASCO COM 1000 CM3	Material	UN	0,0040000	67,82	0,27

MO sem LS => 5,44 LS => 0,00 MO com LS => 5,44  
Valor do BDI => 4,37 Valor com BDI => 23,83

<b>2.8.2.4.5</b>	<b>Código</b>	<b>Banco</b>	<b>Descrição</b>	<b>Tipo</b>	<b>Und</b>	<b>Quant.</b>	<b>Valor Unit</b>	<b>Total</b>
------------------	---------------	--------------	------------------	-------------	------------	---------------	-------------------	--------------

Prefeitura Municipal de Salinas da Margarida  
CNPJ: 13.743.281/0001-14

Composição	94704	SINAPI	ADAPTADOR COM FLANGE E ANEL DE VEDAÇÃO, PVC, SOLDÁVEL, DN 32 MM X 1", INSTALADO EM RESERVAÇÃO PREDIAL DE ÁGUA - FORNECIMENTO E INSTALAÇÃO. AF_04/2024	INHI - INSTALAÇÕES HIDROS SANITÁRIAS	UN	1,0000000	25,58	25,58	
Composição Auxiliar	88248	SINAPI	AUXILIAR DE ENCANADOR OU BOMBEIRO HIDRÁULICO COM ENCARGOS COMPLEMENTARES	SEDI - SERVIÇOS DIVERSOS	H	0,1375000	24,57	3,37	
Composição Auxiliar	88267	SINAPI	ENCANADOR OU BOMBEIRO HIDRÁULICO COM ENCARGOS COMPLEMENTARES	SEDI - SERVIÇOS DIVERSOS	H	0,1375000	32,80	4,51	
Insumo	00020083	SINAPI	SOLUCAO PREPARADORA / LIMPADORA PARA PVC, FRASCO COM 1000 CM3	Material	UN	0,0055000	67,82	0,37	
Insumo	00000122	SINAPI	ADESIVO PLASTICO PARA PVC, FRASCO COM *850* GR	Material	UN	0,0047000	59,86	0,28	
Insumo	00000097	SINAPI	ADAPTADOR PVC SOLDÁVEL, COM FLANGE E ANEL DE VEDACAO, 32 MM X 1", PARA CAIXA D'AGUA	Material	UN	1,0000000	17,05	17,05	
				MO sem LS =>	5,59	LS =>	0,00	MO com LS =>	5,59
				Valor do BDI =>	5,74			Valor com BDI =>	31,32

2.8.2.4.6	Código	Banco	Descrição	Tipo	Und	Quant.	Valor Unit	Total	
Composição	94796	SINAPI	TORNEIRA DE BOIA PARA CAIXA D'ÁGUA, ROSCÁVEL, 3/4" - FORNECIMENTO E INSTALAÇÃO. AF_08/2021	INHI - INSTALAÇÕES HIDROS SANITÁRIAS	UN	1,0000000	38,85	38,85	
Composição Auxiliar	88267	SINAPI	ENCANADOR OU BOMBEIRO HIDRÁULICO COM ENCARGOS COMPLEMENTARES	SEDI - SERVIÇOS DIVERSOS	H	0,1904000	32,80	6,24	
Composição Auxiliar	88248	SINAPI	AUXILIAR DE ENCANADOR OU BOMBEIRO HIDRÁULICO COM ENCARGOS COMPLEMENTARES	SEDI - SERVIÇOS DIVERSOS	H	0,1904000	24,57	4,67	
Insumo	00003148	SINAPI	FITA VEDA ROSCA, EM PTFE, ROLO DE 18 MM X 50 M (L X C)	Material	UN	0,0053000	12,17	0,06	
Insumo	00011830	SINAPI	TORNEIRA DE BOIA CONVENCIONAL PARA CAIXA D'AGUA, AGUA FRIA, 3/4", COM HASTE E TORNEIRA METALICOS E BALAO PLASTICO	Material	UN	1,0000000	27,88	27,88	
				MO sem LS =>	7,75	LS =>	0,00	MO com LS =>	7,75
				Valor do BDI =>	8,72			Valor com BDI =>	47,57

2.8.2.4.8	Código	Banco	Descrição	Tipo	Und	Quant.	Valor Unit	Total	
Composição	89413	SINAPI	JOELHO 90 GRAUS, PVC, SOLDÁVEL, DN 32MM, INSTALADO EM RAMAL DE DISTRIBUIÇÃO DE ÁGUA - FORNECIMENTO E INSTALAÇÃO. AF_06/2022	INHI - INSTALAÇÕES HIDROS SANITÁRIAS	UN	1,0000000	12,89	12,89	
Composição Auxiliar	88248	SINAPI	AUXILIAR DE ENCANADOR OU BOMBEIRO HIDRÁULICO COM ENCARGOS COMPLEMENTARES	SEDI - SERVIÇOS DIVERSOS	H	0,1621000	24,57	3,98	
Composição Auxiliar	88267	SINAPI	ENCANADOR OU BOMBEIRO HIDRÁULICO COM ENCARGOS COMPLEMENTARES	SEDI - SERVIÇOS DIVERSOS	H	0,1621000	32,80	5,31	
Insumo	00000122	SINAPI	ADESIVO PLASTICO PARA PVC, FRASCO COM *850* GR	Material	UN	0,0094000	59,86	0,56	
Insumo	00003536	SINAPI	JOELHO PVC, SOLDAVEL, 90 GRAUS, 32 MM, COR MARROM, PARA AGUA FRIA PREDIAL	Material	UN	1,0000000	2,23	2,23	
Insumo	00020083	SINAPI	SOLUCAO PREPARADORA / LIMPADORA PARA PVC, FRASCO COM 1000 CM3	Material	UN	0,0110000	67,82	0,74	
Insumo	00038383	SINAPI	LIXA D'AGUA EM FOLHA, COR PRETA, GRAO 100	Material	UN	0,0360000	2,19	0,07	
				MO sem LS =>	6,59	LS =>	0,00	MO com LS =>	6,59
				Valor do BDI =>	2,89			Valor com BDI =>	15,78

Prefeitura Municipal de Salinas da Margarida  
CNPJ: 13.743.281/0001-14

<b>2.8.2.4.9</b>	<b>Código</b>	<b>Banco</b>	<b>Descrição</b>	<b>Tipo</b>	<b>Und</b>	<b>Quant.</b>	<b>Valor Unit</b>	<b>Total</b>
Composição	89414	SINAPI	JOELHO 45 GRAUS, PVC, SOLDÁVEL, DN 32MM, INSTALADO EM RAMAL DE DISTRIBUIÇÃO DE ÁGUA - FORNECIMENTO E INSTALAÇÃO. AF_06/2022	INHI - INSTALAÇÕES HIDROS SANITÁRIAS	UN	1,0000000	14,47	14,47
Composição Auxiliar	88248	SINAPI	AUXILIAR DE ENCANADOR OU BOMBEIRO HIDRÁULICO COM ENCARGOS COMPLEMENTARES	SEDI - SERVIÇOS DIVERSOS	H	0,1621000	24,57	3,98
Composição Auxiliar	88267	SINAPI	ENCANADOR OU BOMBEIRO HIDRÁULICO COM ENCARGOS COMPLEMENTARES	SEDI - SERVIÇOS DIVERSOS	H	0,1621000	32,80	5,31
Insumo	00020083	SINAPI	SOLUCAO PREPARADORA / LIMPADORA PARA PVC, FRASCO COM 1000 CM3	Material	UN	0,0110000	67,82	0,74
Insumo	00038383	SINAPI	LIXA D'AGUA EM FOLHA, COR PRETA, GRAO 100	Material	UN	0,0360000	2,19	0,07
Insumo	00000122	SINAPI	ADESIVO PLASTICO PARA PVC, FRASCO COM *850* GR	Material	UN	0,0094000	59,86	0,56
Insumo	00003501	SINAPI	JOELHO, PVC SOLDAVEL, 45 GRAUS, 32 MM, COR MARROM, PARA AGUA FRIA PREDIAL	Material	UN	1,0000000	3,81	3,81

MO sem LS => 6,59 LS => 0,00 MO com LS => 6,59  
Valor do BDI => 3,25 Valor com BDI => 17,72

<b>2.8.2.4.10</b>	<b>Código</b>	<b>Banco</b>	<b>Descrição</b>	<b>Tipo</b>	<b>Und</b>	<b>Quant.</b>	<b>Valor Unit</b>	<b>Total</b>
Composição	103953	SINAPI	BUCHA DE REDUÇÃO, CURTA, PVC, SOLDÁVEL, DN 32 X 25 MM, INSTALADO EM RAMAL DE DISTRIBUIÇÃO DE ÁGUA - FORNECIMENTO E INSTALAÇÃO. AF_06/2022	INHI - INSTALAÇÕES HIDROS SANITÁRIAS	UN	1,0000000	7,78	7,78
Composição Auxiliar	88248	SINAPI	AUXILIAR DE ENCANADOR OU BOMBEIRO HIDRÁULICO COM ENCARGOS COMPLEMENTARES	SEDI - SERVIÇOS DIVERSOS	H	0,0994000	24,57	2,44
Composição Auxiliar	88267	SINAPI	ENCANADOR OU BOMBEIRO HIDRÁULICO COM ENCARGOS COMPLEMENTARES	SEDI - SERVIÇOS DIVERSOS	H	0,0994000	32,80	3,26
Insumo	00000122	SINAPI	ADESIVO PLASTICO PARA PVC, FRASCO COM *850* GR	Material	UN	0,0082000	59,86	0,49
Insumo	00000829	SINAPI	BUCHA DE REDUCAO DE PVC, SOLDAVEL, CURTA, COM 32 X 25 MM, PARA AGUA FRIA PREDIAL	Material	UN	1,0000000	0,88	0,88
Insumo	00020083	SINAPI	SOLUCAO PREPARADORA / LIMPADORA PARA PVC, FRASCO COM 1000 CM3	Material	UN	0,0095000	67,82	0,64
Insumo	00038383	SINAPI	LIXA D'AGUA EM FOLHA, COR PRETA, GRAO 100	Material	UN	0,0331000	2,19	0,07

MO sem LS => 4,04 LS => 0,00 MO com LS => 4,04  
Valor do BDI => 1,74 Valor com BDI => 9,52

<b>2.8.2.4.11</b>	<b>Código</b>	<b>Banco</b>	<b>Descrição</b>	<b>Tipo</b>	<b>Und</b>	<b>Quant.</b>	<b>Valor Unit</b>	<b>Total</b>
Composição	89443	SINAPI	TE, PVC, SOLDÁVEL, DN 32MM, INSTALADO EM RAMAL DE DISTRIBUIÇÃO DE ÁGUA - FORNECIMENTO E INSTALAÇÃO. AF_06/2022	INHI - INSTALAÇÕES HIDROS SANITÁRIAS	UN	1,0000000	17,91	17,91
Composição Auxiliar	88267	SINAPI	ENCANADOR OU BOMBEIRO HIDRÁULICO COM ENCARGOS COMPLEMENTARES	SEDI - SERVIÇOS DIVERSOS	H	0,2161000	32,80	7,08
Composição Auxiliar	88248	SINAPI	AUXILIAR DE ENCANADOR OU BOMBEIRO HIDRÁULICO COM ENCARGOS COMPLEMENTARES	SEDI - SERVIÇOS DIVERSOS	H	0,2161000	24,57	5,30
Insumo	00000122	SINAPI	ADESIVO PLASTICO PARA PVC, FRASCO COM *850* GR	Material	UN	0,0141000	59,86	0,84
Insumo	00038383	SINAPI	LIXA D'AGUA EM FOLHA, COR PRETA, GRAO 100	Material	UN	0,0540000	2,19	0,11



Prefeitura Municipal de Salinas da Margarida  
CNPJ: 13.743.281/0001-14

Insumo	00020083	SINAPI	SOLUCAO PREPARADORA / LIMPADORA PARA PVC, FRASCO COM 1000 CM3	Material	UN	0,0165000	67,82	1,11
Insumo	00007140	SINAPI	TE SOLDAVEL, PVC, 90 GRAUS, 32 MM, PARA AGUA FRIA PREDIAL (NBR 5648)	Material	UN	1,0000000	3,47	3,47

MO sem LS => 8,80 LS => 0,00 MO com LS => 8,80  
Valor do BDI => 4,02 Valor com BDI => 21,93

2.8.2.4.12	Código	Banco	Descrição	Tipo	Und	Quant.	Valor Unit	Total
Composição	89445	SINAPI	TÊ DE REDUÇÃO, PVC, SOLDÁVEL, DN 32MM X 25MM, INSTALADO EM RAMAL DE DISTRIBUIÇÃO DE ÁGUA - FORNECIMENTO E INSTALAÇÃO. AF_06/2022	INHI - INSTALAÇÕES HIDROS SANITÁRIAS	UN	1,0000000	19,35	19,35
Composição Auxiliar	88248	SINAPI	AUXILIAR DE ENCANADOR OU BOMBEIRO HIDRÁULICO COM ENCARGOS COMPLEMENTARES	SEDI - SERVIÇOS DIVERSOS	H	0,1987000	24,57	4,88
Composição Auxiliar	88267	SINAPI	ENCANADOR OU BOMBEIRO HIDRÁULICO COM ENCARGOS COMPLEMENTARES	SEDI - SERVIÇOS DIVERSOS	H	0,1987000	32,80	6,51
Insumo	00007136	SINAPI	TE DE REDUCAO, PVC, SOLDAVEL, 90 GRAUS, 32 MM X 25 MM, PARA AGUA FRIA PREDIAL	Material	UN	1,0000000	6,15	6,15
Insumo	00038383	SINAPI	LIXA D'AGUA EM FOLHA, COR PRETA, GRAO 100	Material	UN	0,0511000	2,19	0,11
Insumo	00000122	SINAPI	ADESIVO PLASTICO PARA PVC, FRASCO COM *850* GR	Material	UN	0,0124000	59,86	0,74
Insumo	00020083	SINAPI	SOLUCAO PREPARADORA / LIMPADORA PARA PVC, FRASCO COM 1000 CM3	Material	UN	0,0143000	67,82	0,96

MO sem LS => 8,08 LS => 0,00 MO com LS => 8,08  
Valor do BDI => 4,34 Valor com BDI => 23,69

2.8.2.4.14	Código	Banco	Descrição	Tipo	Und	Quant.	Valor Unit	Total
Composição	89403	SINAPI	TUBO, PVC, SOLDÁVEL, DE 32MM, INSTALADO EM RAMAL DE DISTRIBUIÇÃO DE ÁGUA - FORNECIMENTO E INSTALAÇÃO. AF_06/2022	INHI - INSTALAÇÕES HIDROS SANITÁRIAS	M	1,0000000	19,57	19,57
Composição Auxiliar	88248	SINAPI	AUXILIAR DE ENCANADOR OU BOMBEIRO HIDRÁULICO COM ENCARGOS COMPLEMENTARES	SEDI - SERVIÇOS DIVERSOS	H	0,1891000	24,57	4,64
Composição Auxiliar	88267	SINAPI	ENCANADOR OU BOMBEIRO HIDRÁULICO COM ENCARGOS COMPLEMENTARES	SEDI - SERVIÇOS DIVERSOS	H	0,1891000	32,80	6,20
Insumo	00009869	SINAPI	TUBO PVC, SOLDAVEL, DE 32 MM, AGUA FRIA (NBR-5648)	Material	M	1,0493000	8,24	8,64
Insumo	00038383	SINAPI	LIXA D'AGUA EM FOLHA, COR PRETA, GRAO 100	Material	UN	0,0441000	2,19	0,09

MO sem LS => 7,69 LS => 0,00 MO com LS => 7,69  
Valor do BDI => 4,39 Valor com BDI => 23,96

2.8.3.1.1	Código	Banco	Descrição	Tipo	Und	Quant.	Valor Unit	Total
Composição	89726	SINAPI	JOELHO 45 GRAUS, PVC, SERIE NORMAL, ESGOTO PREDIAL, DN 40 MM, JUNTA SOLDÁVEL, FORNECIDO E INSTALADO EM RAMAL DE DESCARGA OU RAMAL DE ESGOTO SANITÁRIO. AF_08/2022	INHI - INSTALAÇÕES HIDROS SANITÁRIAS	UN	1,0000000	10,72	10,72
Composição Auxiliar	88248	SINAPI	AUXILIAR DE ENCANADOR OU BOMBEIRO HIDRÁULICO COM ENCARGOS COMPLEMENTARES	SEDI - SERVIÇOS DIVERSOS	H	0,1270000	24,57	3,12
Composição Auxiliar	88267	SINAPI	ENCANADOR OU BOMBEIRO HIDRÁULICO COM ENCARGOS COMPLEMENTARES	SEDI - SERVIÇOS DIVERSOS	H	0,1270000	32,80	4,16

Prefeitura Municipal de Salinas da Margarida  
CNPJ: 13.743.281/0001-14

Insumo	00038383	SINAPI	LIXA D'AGUA EM FOLHA, COR PRETA, GRAO 100	Material	UN	0,0071000	2,19	0,01
Insumo	00003516	SINAPI	JOELHO PVC, SOLDAVEL, BB, 45 GRAUS, DN 40 MM, PARA ESGOTO PREDIAL	Material	UN	1,0000000	1,83	1,83
Insumo	00000122	SINAPI	ADESIVO PLASTICO PARA PVC, FRASCO COM *850* GR	Material	UN	0,0099000	59,86	0,59
Insumo	00020083	SINAPI	SOLUCAO PREPARADORA / LIMPADORA PARA PVC, FRASCO COM 1000 CM3	Material	UN	0,0150000	67,82	1,01

MO sem LS => 5,16 LS => 0,00 MO com LS => 5,16  
Valor do BDI => 2,40 Valor com BDI => 13,12

2.8.3.1.2	Código	Banco	Descrição	Tipo	Und	Quant.	Valor Unit	Total
Composição	89732	SINAPI	JOELHO 45 GRAUS, PVC, SERIE NORMAL, ESGOTO PREDIAL, DN 50 MM, JUNTA ELÁSTICA, FORNECIDO E INSTALADO EM RAMAL DE DESCARGA OU RAMAL DE ESGOTO SANITÁRIO. AF_08/2022	INHI - INSTALAÇÕES HIDROS SANITÁRIAS	UN	1,0000000	15,87	15,87
Composição Auxiliar	88267	SINAPI	ENCANADOR OU BOMBEIRO HIDRÁULICO COM ENCARGOS COMPLEMENTARES	SEDI - SERVIÇOS DIVERSOS	H	0,1379000	32,80	4,52
Composição Auxiliar	88248	SINAPI	AUXILIAR DE ENCANADOR OU BOMBEIRO HIDRÁULICO COM ENCARGOS COMPLEMENTARES	SEDI - SERVIÇOS DIVERSOS	H	0,1379000	24,57	3,38
Insumo	00000296	SINAPI	ANEL BORRACHA PARA TUBO ESGOTO PREDIAL, DN 50 MM (NBR 5688)	Material	UN	2,0000000	1,89	3,78
Insumo	00003518	SINAPI	JOELHO PVC, SOLDAVEL, PB, 45 GRAUS, DN 50 MM, PARA ESGOTO PREDIAL	Material	UN	1,0000000	2,96	2,96
Insumo	00020078	SINAPI	PASTA LUBRIFICANTE PARA TUBOS E CONEXOES COM JUNTA ELASTICA, EMBALAGEM DE *400* GR (USO EM PVC, ACO, POLIETILENO E OUTROS)	Material	UN	0,0500000	24,70	1,23

MO sem LS => 5,61 LS => 0,00 MO com LS => 5,61  
Valor do BDI => 3,56 Valor com BDI => 19,43

2.8.3.1.3	Código	Banco	Descrição	Tipo	Und	Quant.	Valor Unit	Total
Composição	89724	SINAPI	JOELHO 90 GRAUS, PVC, SERIE NORMAL, ESGOTO PREDIAL, DN 40 MM, JUNTA SOLDÁVEL, FORNECIDO E INSTALADO EM RAMAL DE DESCARGA OU RAMAL DE ESGOTO SANITÁRIO. AF_08/2022	INHI - INSTALAÇÕES HIDROS SANITÁRIAS	UN	1,0000000	10,54	10,54
Composição Auxiliar	88248	SINAPI	AUXILIAR DE ENCANADOR OU BOMBEIRO HIDRÁULICO COM ENCARGOS COMPLEMENTARES	SEDI - SERVIÇOS DIVERSOS	H	0,1270000	24,57	3,12
Composição Auxiliar	88267	SINAPI	ENCANADOR OU BOMBEIRO HIDRÁULICO COM ENCARGOS COMPLEMENTARES	SEDI - SERVIÇOS DIVERSOS	H	0,1270000	32,80	4,16
Insumo	00038383	SINAPI	LIXA D'AGUA EM FOLHA, COR PRETA, GRAO 100	Material	UN	0,0071000	2,19	0,01
Insumo	00000122	SINAPI	ADESIVO PLASTICO PARA PVC, FRASCO COM *850* GR	Material	UN	0,0099000	59,86	0,59
Insumo	00020083	SINAPI	SOLUCAO PREPARADORA / LIMPADORA PARA PVC, FRASCO COM 1000 CM3	Material	UN	0,0150000	67,82	1,01
Insumo	00003517	SINAPI	JOELHO PVC, SOLDAVEL, BB, 90 GRAUS, SEM ANEL, DN 40 MM, PARA ESGOTO PREDIAL SECUNDARIO	Material	UN	1,0000000	1,65	1,65

MO sem LS => 5,16 LS => 0,00 MO com LS => 5,16  
Valor do BDI => 2,36 Valor com BDI => 12,90

2.8.3.1.4	Código	Banco	Descrição	Tipo	Und	Quant.	Valor Unit	Total
-----------	--------	-------	-----------	------	-----	--------	------------	-------

Prefeitura Municipal de Salinas da Margarida  
CNPJ: 13.743.281/0001-14

Composição	89731	SINAPI	JOELHO 90 GRAUS, PVC, SERIE NORMAL, ESGOTO PREDIAL, DN 50 MM, JUNTA ELÁSTICA, FORNECIDO E INSTALADO EM RAMAL DE DESCARGA OU RAMAL DE ESGOTO SANITÁRIO. AF_08/2022	INHI - INSTALAÇÕES HIDROS SANITÁRIAS	UN	1,0000000	15,30	15,30
Composição Auxiliar	88248	SINAPI	AUXILIAR DE ENCANADOR OU BOMBEIRO HIDRÁULICO COM ENCARGOS COMPLEMENTARES	SEDI - SERVIÇOS DIVERSOS	H	0,1379000	24,57	3,38
Composição Auxiliar	88267	SINAPI	ENCANADOR OU BOMBEIRO HIDRÁULICO COM ENCARGOS COMPLEMENTARES	SEDI - SERVIÇOS DIVERSOS	H	0,1379000	32,80	4,52
Insumo	00020078	SINAPI	PASTA LUBRIFICANTE PARA TUBOS E CONEXOES COM JUNTA ELASTICA, EMBALAGEM DE *400* GR (USO EM PVC, ACO, POLIETILENO E OUTROS)	Material	UN	0,0500000	24,70	1,23
Insumo	00003526	SINAPI	JOELHO PVC, SOLDAVEL, PB, 90 GRAUS, DN 50 MM, PARA ESGOTO PREDIAL	Material	UN	1,0000000	2,39	2,39
Insumo	00000296	SINAPI	ANEL BORRACHA PARA TUBO ESGOTO PREDIAL, DN 50 MM (NBR 5688)	Material	UN	2,0000000	1,89	3,78

MO sem LS => 5,61 LS => 0,00 MO com LS => 5,61  
Valor do BDI => 3,43 Valor com BDI => 18,73

2.8.3.1.5	Código	Banco	Descrição	Tipo	Und	Quant.	Valor Unit	Total
Composição	89744	SINAPI	JOELHO 90 GRAUS, PVC, SERIE NORMAL, ESGOTO PREDIAL, DN 100 MM, JUNTA ELÁSTICA, FORNECIDO E INSTALADO EM RAMAL DE DESCARGA OU RAMAL DE ESGOTO SANITÁRIO. AF_08/2022	INHI - INSTALAÇÕES HIDROS SANITÁRIAS	UN	1,0000000	27,08	27,08
Composição Auxiliar	88248	SINAPI	AUXILIAR DE ENCANADOR OU BOMBEIRO HIDRÁULICO COM ENCARGOS COMPLEMENTARES	SEDI - SERVIÇOS DIVERSOS	H	0,1926000	24,57	4,73
Composição Auxiliar	88267	SINAPI	ENCANADOR OU BOMBEIRO HIDRÁULICO COM ENCARGOS COMPLEMENTARES	SEDI - SERVIÇOS DIVERSOS	H	0,1926000	32,80	6,31
Insumo	00000301	SINAPI	ANEL BORRACHA PARA TUBO ESGOTO PREDIAL, DN 100 MM (NBR 5688)	Material	UN	2,0000000	3,35	6,70
Insumo	00020078	SINAPI	PASTA LUBRIFICANTE PARA TUBOS E CONEXOES COM JUNTA ELASTICA, EMBALAGEM DE *400* GR (USO EM PVC, ACO, POLIETILENO E OUTROS)	Material	UN	0,1150000	24,70	2,84
Insumo	00003520	SINAPI	JOELHO PVC, SOLDAVEL, PB, 90 GRAUS, DN 100 MM, PARA ESGOTO PREDIAL	Material	UN	1,0000000	6,50	6,50

MO sem LS => 7,83 LS => 0,00 MO com LS => 7,83  
Valor do BDI => 6,08 Valor com BDI => 33,16

2.8.3.1.6	Código	Banco	Descrição	Tipo	Und	Quant.	Valor Unit	Total
Composição	89784	SINAPI	TE, PVC, SERIE NORMAL, ESGOTO PREDIAL, DN 50 X 50 MM, JUNTA ELÁSTICA, FORNECIDO E INSTALADO EM RAMAL DE DESCARGA OU RAMAL DE ESGOTO SANITÁRIO. AF_08/2022	INHI - INSTALAÇÕES HIDROS SANITÁRIAS	UN	1,0000000	23,94	23,94
Composição Auxiliar	88267	SINAPI	ENCANADOR OU BOMBEIRO HIDRÁULICO COM ENCARGOS COMPLEMENTARES	SEDI - SERVIÇOS DIVERSOS	H	0,1839000	32,80	6,03
Composição Auxiliar	88248	SINAPI	AUXILIAR DE ENCANADOR OU BOMBEIRO HIDRÁULICO COM ENCARGOS COMPLEMENTARES	SEDI - SERVIÇOS DIVERSOS	H	0,1839000	24,57	4,51
Insumo	00000296	SINAPI	ANEL BORRACHA PARA TUBO ESGOTO PREDIAL, DN 50 MM (NBR 5688)	Material	UN	3,0000000	1,89	5,67

Prefeitura Municipal de Salinas da Margarida  
CNPJ: 13.743.281/0001-14

Insumo	00020078	SINAPI	PASTA LUBRIFICANTE PARA TUBOS E CONEXOES COM JUNTA ELASTICA, EMBALAGEM DE *400* GR (USO EM PVC, ACO, POLIETILENO E OUTROS)	Material	UN	0,0750000	24,70	1,85
Insumo	00007097	SINAPI	TE SANITARIO, PVC, DN 50 X 50 MM, SERIE NORMAL, PARA ESGOTO PREDIAL	Material	UN	1,0000000	5,88	5,88

MO sem LS => 7,48 LS => 0,00 MO com LS => 7,48  
Valor do BDI => 5,37 Valor com BDI => 29,31

2.8.3.1.7	Código	Banco	Descrição	Tipo	Und	Quant.	Valor Unit	Total
Composição	104345	SINAPI	JUNÇÃO DE REDUÇÃO INVERTIDA, PVC, SÉRIE NORMAL, ESGOTO PREDIAL, DN 100 X 50 MM, JUNTA ELÁSTICA, FORNECIDO E INSTALADO EM RAMAL DE DESCARGA OU RAMAL DE ESGOTO SANITÁRIO. AF_08/2022	INHI - INSTALAÇÕES HIDROS SANITÁRIAS	UN	1,0000000	40,31	40,31
Composição Auxiliar	88248	SINAPI	AUXILIAR DE ENCANADOR OU BOMBEIRO HIDRÁULICO COM ENCARGOS COMPLEMENTARES	SEDI - SERVIÇOS DIVERSOS	H	0,2325000	24,57	5,71
Composição Auxiliar	88267	SINAPI	ENCANADOR OU BOMBEIRO HIDRÁULICO COM ENCARGOS COMPLEMENTARES	SEDI - SERVIÇOS DIVERSOS	H	0,2325000	32,80	7,62
Insumo	00010908	SINAPI	JUNCAO DE REDUCAO INVERTIDA, PVC SOLDÁVEL, 100 X 50 MM, SERIE NORMAL PARA ESGOTO PREDIAL	Material	UN	1,0000000	14,94	14,94
Insumo	00000296	SINAPI	ANEL BORRACHA PARA TUBO ESGOTO PREDIAL, DN 50 MM (NBR 5688)	Material	UN	1,0000000	1,89	1,89
Insumo	00020078	SINAPI	PASTA LUBRIFICANTE PARA TUBOS E CONEXOES COM JUNTA ELASTICA, EMBALAGEM DE *400* GR (USO EM PVC, ACO, POLIETILENO E OUTROS)	Material	UN	0,1400000	24,70	3,45
Insumo	00000301	SINAPI	ANEL BORRACHA PARA TUBO ESGOTO PREDIAL, DN 100 MM (NBR 5688)	Material	UN	2,0000000	3,35	6,70

MO sem LS => 9,46 LS => 0,00 MO com LS => 9,46  
Valor do BDI => 9,05 Valor com BDI => 49,36

2.8.3.1.8	Código	Banco	Descrição	Tipo	Und	Quant.	Valor Unit	Total
Composição	104348	SINAPI	TERMINAL DE VENTILAÇÃO, PVC, SÉRIE NORMAL, ESGOTO PREDIAL, DN 50 MM, JUNTA SOLDÁVEL, FORNECIDO E INSTALADO EM PRUMADA DE ESGOTO SANITÁRIO OU VENTILAÇÃO. AF_08/2022	INHI - INSTALAÇÕES HIDROS SANITÁRIAS	UN	1,0000000	8,97	8,97
Composição Auxiliar	88267	SINAPI	ENCANADOR OU BOMBEIRO HIDRÁULICO COM ENCARGOS COMPLEMENTARES	SEDI - SERVIÇOS DIVERSOS	H	0,0114000	32,80	0,37
Composição Auxiliar	88248	SINAPI	AUXILIAR DE ENCANADOR OU BOMBEIRO HIDRÁULICO COM ENCARGOS COMPLEMENTARES	SEDI - SERVIÇOS DIVERSOS	H	0,0114000	24,57	0,28
Insumo	00000122	SINAPI	ADESIVO PLASTICO PARA PVC, FRASCO COM *850* GR	Material	UN	0,0073000	59,86	0,43
Insumo	00020083	SINAPI	SOLUCAO PREPARADORA / LIMPADORA PARA PVC, FRASCO COM 1000 CM3	Material	UN	0,0110000	67,82	0,74
Insumo	00038383	SINAPI	LIXA D'AGUA EM FOLHA, COR PRETA, GRAO 100	Material	UN	0,0080000	2,19	0,01
Insumo	00039319	SINAPI	TERMINAL DE VENTILACAO, 50 MM, SERIE NORMAL, ESGOTO PREDIAL	Material	UN	1,0000000	7,14	7,14

MO sem LS => 0,45 LS => 0,00 MO com LS => 0,45  
Valor do BDI => 2,01 Valor com BDI => 10,98

2.8.3.1.9	Código	Banco	Descrição	Tipo	Und	Quant.	Valor Unit	Total
-----------	--------	-------	-----------	------	-----	--------	------------	-------

Prefeitura Municipal de Salinas da Margarida  
CNPJ: 13.743.281/0001-14

Composição	89711	SINAPI	TUBO PVC, SERIE NORMAL, ESGOTO PREDIAL, DN 40 MM, FORNECIDO E INSTALADO EM RAMAL DE DESCARGA OU RAMAL DE ESGOTO SANITÁRIO. AF_08/2022	INHI - INSTALAÇÕES HIDROS SANITÁRIAS	M	1,0000000	22,20	22,20
Composição Auxiliar	88248	SINAPI	AUXILIAR DE ENCANADOR OU BOMBEIRO HIDRÁULICO COM ENCARGOS COMPLEMENTARES	SEDI - SERVIÇOS DIVERSOS	H	0,2930000	24,57	7,19
Composição Auxiliar	88267	SINAPI	ENCANADOR OU BOMBEIRO HIDRÁULICO COM ENCARGOS COMPLEMENTARES	SEDI - SERVIÇOS DIVERSOS	H	0,2930000	32,80	9,61
Insumo	00009835	SINAPI	TUBO PVC SERIE NORMAL, DN 40 MM, PARA ESGOTO PREDIAL (NBR 5688)	Material	M	1,0549000	5,10	5,37
Insumo	00038383	SINAPI	LIXA D'AGUA EM FOLHA, COR PRETA, GRAO 100	Material	UN	0,0163000	2,19	0,03

MO sem LS => 11,93 LS => 0,00 MO com LS => 11,93  
Valor do BDI => 4,98 Valor com BDI => 27,18

2.8.3.1.10	Código	Banco	Descrição	Tipo	Und	Quant.	Valor Unit	Total
Composição	89712	SINAPI	TUBO PVC, SERIE NORMAL, ESGOTO PREDIAL, DN 50 MM, FORNECIDO E INSTALADO EM RAMAL DE DESCARGA OU RAMAL DE ESGOTO SANITÁRIO. AF_08/2022	INHI - INSTALAÇÕES HIDROS SANITÁRIAS	M	1,0000000	27,15	27,15
Composição Auxiliar	88267	SINAPI	ENCANADOR OU BOMBEIRO HIDRÁULICO COM ENCARGOS COMPLEMENTARES	SEDI - SERVIÇOS DIVERSOS	H	0,3182000	32,80	10,43
Composição Auxiliar	88248	SINAPI	AUXILIAR DE ENCANADOR OU BOMBEIRO HIDRÁULICO COM ENCARGOS COMPLEMENTARES	SEDI - SERVIÇOS DIVERSOS	H	0,3182000	24,57	7,81
Insumo	00038383	SINAPI	LIXA D'AGUA EM FOLHA, COR PRETA, GRAO 100	Material	UN	0,0177000	2,19	0,03
Insumo	00009838	SINAPI	TUBO PVC SERIE NORMAL, DN 50 MM, PARA ESGOTO PREDIAL (NBR 5688)	Material	M	1,0549000	8,42	8,88

MO sem LS => 12,95 LS => 0,00 MO com LS => 12,95  
Valor do BDI => 6,10 Valor com BDI => 33,25

2.8.3.1.11	Código	Banco	Descrição	Tipo	Und	Quant.	Valor Unit	Total
Composição	89798	SINAPI	TUBO PVC, SERIE NORMAL, ESGOTO PREDIAL, DN 50 MM, FORNECIDO E INSTALADO EM PRUMADA DE ESGOTO SANITÁRIO OU VENTILAÇÃO. AF_08/2022	INHI - INSTALAÇÕES HIDROS SANITÁRIAS	M	1,0000000	11,30	11,30
Composição Auxiliar	88248	SINAPI	AUXILIAR DE ENCANADOR OU BOMBEIRO HIDRÁULICO COM ENCARGOS COMPLEMENTARES	SEDI - SERVIÇOS DIVERSOS	H	0,0415000	24,57	1,01
Composição Auxiliar	88267	SINAPI	ENCANADOR OU BOMBEIRO HIDRÁULICO COM ENCARGOS COMPLEMENTARES	SEDI - SERVIÇOS DIVERSOS	H	0,0415000	32,80	1,36
Insumo	00009838	SINAPI	TUBO PVC SERIE NORMAL, DN 50 MM, PARA ESGOTO PREDIAL (NBR 5688)	Material	M	1,0549000	8,42	8,88
Insumo	00038383	SINAPI	LIXA D'AGUA EM FOLHA, COR PRETA, GRAO 100	Material	UN	0,0230000	2,19	0,05

MO sem LS => 1,68 LS => 0,00 MO com LS => 1,68  
Valor do BDI => 2,53 Valor com BDI => 13,83

2.8.3.1.12	Código	Banco	Descrição	Tipo	Und	Quant.	Valor Unit	Total
Composição	89714	SINAPI	TUBO PVC, SERIE NORMAL, ESGOTO PREDIAL, DN 100 MM, FORNECIDO E INSTALADO EM RAMAL DE DESCARGA OU RAMAL DE ESGOTO SANITÁRIO. AF_08/2022	INHI - INSTALAÇÕES HIDROS SANITÁRIAS	M	1,0000000	37,84	37,84
Composição Auxiliar	88248	SINAPI	AUXILIAR DE ENCANADOR OU BOMBEIRO HIDRÁULICO COM ENCARGOS COMPLEMENTARES	SEDI - SERVIÇOS DIVERSOS	H	0,4444000	24,57	10,91



Prefeitura Municipal de Salinas da Margarida  
CNPJ: 13.743.281/0001-14

Composição Auxiliar	88267	SINAPI	ENCANADOR OU BOMBEIRO HIDRÁULICO COM ENCARGOS COMPLEMENTARES	SEDI - SERVIÇOS DIVERSOS	H	0,4444000	32,80	14,57	
Insumo	00038383	SINAPI	LIXA D'AGUA EM FOLHA, COR PRETA, GRAO 100	Material	UN	0,0247000	2,19	0,05	
Insumo	00009836	SINAPI	TUBO PVC SERIE NORMAL, DN 100 MM, PARA ESGOTO PREDIAL (NBR 5688)	Material	M	1,0549000	11,67	12,31	
				MO sem LS =>	18,09	LS =>	0,00	MO com LS =>	18,09
				Valor do BDI =>	8,50			Valor com BDI =>	46,34

2.8.3.2.1	Código	Banco	Descrição	Tipo	Und	Quant.	Valor Unit	Total
Composição	97902	SINAPI	CAIXA ENTERRADA HIDRÁULICA RETANGULAR EM ALVENARIA COM TIJOLOS CERÂMICOS MACIÇOS, DIMENSÕES INTERNAS: 0,6X0,6X0,6 M PARA REDE DE ESGOTO. AF_12/2020	INHI - INSTALAÇÕES HIDROS SANITÁRIAS	UN	1,0000000	632,72	632,72
Composição Auxiliar	88316	SINAPI	SERVENTE COM ENCARGOS COMPLEMENTARES	SEDI - SERVIÇOS DIVERSOS	H	4,0028000	24,37	97,54
Composição Auxiliar	5679	SINAPI	RETROESCAVADEIRA SOBRE RODAS COM CARREGADEIRA, TRAÇÃO 4X4, POTÊNCIA LÍQ. 88 HP, CAÇAMBA CARREG. CAP. MÍN. 1 M3, CAÇAMBA RETRO CAP. 0,26 M3, PESO OPERACIONAL MÍN. 6.674 KG, PROFUNDIDADE ESCAVAÇÃO MÁX. 4,37 M - CHI DIURNO. AF_06/2014	CHOR - CUSTOS HORÁRIOS DE MÁQUINAS E EQUIPAMENTOS	CHI	0,0178000	78,00	1,38
Composição Auxiliar	100475	SINAPI	ARGAMASSA TRAÇO 1:3 (EM VOLUME DE CIMENTO E AREIA MÉDIA ÚMIDA) COM ADIÇÃO DE IMPERMEABILIZANTE, PREPARO MECÂNICO COM BETONEIRA 400 L. AF_08/2019	SEDI - SERVIÇOS DIVERSOS	m³	0,1156000	832,29	96,21
Composição Auxiliar	88309	SINAPI	PEDREIRO COM ENCARGOS COMPLEMENTARES	SEDI - SERVIÇOS DIVERSOS	H	5,0944000	33,52	170,76
Composição Auxiliar	5678	SINAPI	RETROESCAVADEIRA SOBRE RODAS COM CARREGADEIRA, TRAÇÃO 4X4, POTÊNCIA LÍQ. 88 HP, CAÇAMBA CARREG. CAP. MÍN. 1 M3, CAÇAMBA RETRO CAP. 0,26 M3, PESO OPERACIONAL MÍN. 6.674 KG, PROFUNDIDADE ESCAVAÇÃO MÁX. 4,37 M - CHP DIURNO. AF_06/2014	CHOR - CUSTOS HORÁRIOS DE MÁQUINAS E EQUIPAMENTOS	CHP	0,0087000	161,86	1,40
Composição Auxiliar	101616	SINAPI	PREPARO DE FUNDO DE VALA COM LARGURA MENOR QUE 1,5 M (ACERTO DO SOLO NATURAL). AF_08/2020	MOVT - MOVIMENTO DE TERRA	m²	0,8100000	7,46	6,04
Composição Auxiliar	87316	SINAPI	ARGAMASSA TRAÇO 1:4 (EM VOLUME DE CIMENTO E AREIA GROSSA ÚMIDA) PARA CHAPISCO CONVENCIONAL, PREPARO MECÂNICO COM BETONEIRA 400 L. AF_08/2019	SEDI - SERVIÇOS DIVERSOS	m³	0,0148000	611,16	9,04
Composição Auxiliar	94970	SINAPI	CONCRETO FCK = 20MPa, TRAÇO 1:2,7:3 (EM MASSA SECA DE CIMENTO/ AREIA MÉDIA/ BRITA 1) - PREPARO MECÂNICO COM BETONEIRA 600 L. AF_05/2021	FUES - FUNDAÇÕES E ESTRUTURAS	m³	0,0744000	541,25	40,26
Composição Auxiliar	97735	SINAPI	PEÇA RETANGULAR PRÉ-MOLDADA, VOLUME DE CONCRETO DE 30 A 100 LITROS, TAXA DE AÇO APROXIMADA DE 30KG/M³. AF_03/2024	FUES - FUNDAÇÕES E ESTRUTURAS	m³	0,0448000	2.715,65	121,66
Insumo	00002692	SINAPI	DESMOLDANTE PROTETOR PARA FORMAS DE MADEIRA, DE BASE OLEOSA EMULSIONADA EM AGUA	Material	L	0,0054000	6,71	0,03
Insumo	00007258	SINAPI	TIJOLO CERAMICO MACICO COMUM DE *5 X 10 X 20* CM (L X A X C)	Material	UN	131,8188000	0,59	77,77
Insumo	00004491	SINAPI	PONTALETE *7,5 X 7,5* CM EM PINUS, MISTA OU EQUIVALENTE DA REGIAO - BRUTA	Material	M	0,1184000	9,65	1,14
Insumo	00004517	SINAPI	SARRAFO *2,5 X 7,5* CM EM PINUS, MISTA OU EQUIVALENTE DA REGIAO - BRUTA	Material	M	0,1408000	3,37	0,47

Prefeitura Municipal de Salinas da Margarida  
CNPJ: 13.743.281/0001-14

Insumo	00006193	SINAPI	TABUA NAO APARELHADA *2,5 X 20* CM, EM MACARANDUBA/MASSARANDUBA, ANGELIM OU EQUIVALENTE DA REGIAO - BRUTA	Material	M	0,4416000	19,92	8,79
Insumo	00005069	SINAPI	PREGO DE ACO POLIDO COM CABECA 17 X 27 (2 1/2 X 11)	Material	KG	0,0125000	18,66	0,23

MO sem LS => 271,01 LS => 0,00 MO com LS => 271,01  
Valor do BDI => 142,17 Valor com BDI => 774,89

2.8.3.2.2	Código	Banco	Descrição	Tipo	Und	Quant.	Valor Unit	Total
Composição	89707	SINAPI	CAIXA SIFONADA, PVC, DN 100 X 100 X 50 MM, JUNTA ELÁSTICA, FORNECIDA E INSTALADA EM RAMAL DE DESCARGA OU EM RAMAL DE ESGOTO SANITÁRIO. AF_08/2022	INHI - INSTALAÇÕES HIDROS SANITÁRIAS	UN	1,0000000	46,96	46,96
Composição Auxiliar	88248	SINAPI	AUXILIAR DE ENCANADOR OU BOMBEIRO HIDRÁULICO COM ENCARGOS COMPLEMENTARES	SEDI - SERVIÇOS DIVERSOS	H	0,3987000	24,57	9,79
Composição Auxiliar	88267	SINAPI	ENCANADOR OU BOMBEIRO HIDRÁULICO COM ENCARGOS COMPLEMENTARES	SEDI - SERVIÇOS DIVERSOS	H	0,3987000	32,80	13,07
Insumo	00000122	SINAPI	ADESIVO PLASTICO PARA PVC, FRASCO COM *850* GR	Material	UN	0,0292000	59,86	1,74
Insumo	00038383	SINAPI	LIXA D'AGUA EM FOLHA, COR PRETA, GRAO 100	Material	UN	0,0154000	2,19	0,03
Insumo	00020083	SINAPI	SOLUCAO PREPARADORA / LIMPADORA PARA PVC, FRASCO COM 1000 CM3	Material	UN	0,0440000	67,82	2,98
Insumo	00005103	SINAPI	CAIXA SIFONADA PVC, 100 X 100 X 50 MM, COM GRELHA REDONDA, BRANCA	Material	UN	1,0000000	19,35	19,35

MO sem LS => 16,23 LS => 0,00 MO com LS => 16,23  
Valor do BDI => 10,55 Valor com BDI => 57,51

2.8.3.2.3	Código	Banco	Descrição	Tipo	Und	Quant.	Valor Unit	Total
Composição	104327	SINAPI	RALO SIFONADO REDONDO, PVC, DN 100 X 40 MM, JUNTA SOLDÁVEL, FORNECIDO E INSTALADO EM RAMAL DE DESCARGA OU EM RAMAL DE ESGOTO SANITÁRIO. AF_08/2022	INHI - INSTALAÇÕES HIDROS SANITÁRIAS	UN	1,0000000	18,47	18,47
Composição Auxiliar	88267	SINAPI	ENCANADOR OU BOMBEIRO HIDRÁULICO COM ENCARGOS COMPLEMENTARES	SEDI - SERVIÇOS DIVERSOS	H	0,1652000	32,80	5,41
Composição Auxiliar	88248	SINAPI	AUXILIAR DE ENCANADOR OU BOMBEIRO HIDRÁULICO COM ENCARGOS COMPLEMENTARES	SEDI - SERVIÇOS DIVERSOS	H	0,1652000	24,57	4,05
Insumo	00020083	SINAPI	SOLUCAO PREPARADORA / LIMPADORA PARA PVC, FRASCO COM 1000 CM3	Material	UN	0,0075000	67,82	0,50
Insumo	00011743	SINAPI	RALO SIFONADO REDONDO CONICO, PVC, 100 X 40 MM, COM GRELHA REDONDA BRANCA	Material	UN	1,0000000	8,15	8,15
Insumo	00038383	SINAPI	LIXA D'AGUA EM FOLHA, COR PRETA, GRAO 100	Material	UN	0,0360000	2,19	0,07
Insumo	00000122	SINAPI	ADESIVO PLASTICO PARA PVC, FRASCO COM *850* GR	Material	UN	0,0049000	59,86	0,29

MO sem LS => 6,72 LS => 0,00 MO com LS => 6,72  
Valor do BDI => 4,15 Valor com BDI => 22,62

2.8.3.2.4	Código	Banco	Descrição	Tipo	Und	Quant.	Valor Unit	Total
Composição	104326	SINAPI	RALO SECO CÔNICO, PVC, DN 100 X 40 MM, JUNTA SOLDÁVEL, FORNECIDO E INSTALADO EM RAMAL DE DESCARGA OU EM RAMAL DE ESGOTO SANITÁRIO. AF_08/2022	INHI - INSTALAÇÕES HIDROS SANITÁRIAS	UN	1,0000000	19,23	19,23

Prefeitura Municipal de Salinas da Margarida  
CNPJ: 13.743.281/0001-14

Composição Auxiliar	88267	SINAPI	ENCANADOR OU BOMBEIRO HIDRÁULICO COM ENCARGOS COMPLEMENTARES	SEDI - SERVIÇOS DIVERSOS	H	0,1652000	32,80	5,41
Composição Auxiliar	88248	SINAPI	AUXILIAR DE ENCANADOR OU BOMBEIRO HIDRÁULICO COM ENCARGOS COMPLEMENTARES	SEDI - SERVIÇOS DIVERSOS	H	0,1652000	24,57	4,05
Insumo	00038383	SINAPI	LIXA D'AGUA EM FOLHA, COR PRETA, GRAO 100	Material	UN	0,0360000	2,19	0,07
Insumo	00020083	SINAPI	SOLUCAO PREPARADORA / LIMPADORA PARA PVC, FRASCO COM 1000 CM3	Material	UN	0,0075000	67,82	0,50
Insumo	00000122	SINAPI	ADESIVO PLASTICO PARA PVC, FRASCO COM *850* GR	Material	UN	0,0049000	59,86	0,29
Insumo	00011711	SINAPI	RALO SECO CONICO, PVC, 100 X 40 MM, COM GRELHA QUADRADA BRANCA	Material	UN	1,0000000	8,91	8,91

MO sem LS => 6,72 LS => 0,00 MO com LS => 6,72  
Valor do BDI => 4,32 Valor com BDI => 23,55

2.8.3.2.5	Código	Banco	Descrição	Tipo	Und	Quant.	Valor Unit	Total
Composição	98107	SINAPI	CAIXA DE GORDURA SIMPLES (CAPACIDADE: 36 L), RETANGULAR, EM ALVENARIA COM BLOCOS DE CONCRETO, DIMENSÕES INTERNAS = 0,2X0,4 M, ALTURA INTERNA = 0,8 M. AF_12/2020	INHI - INSTALAÇÕES HIDROS SANITÁRIAS	UN	1,0000000	298,10	298,10
Composição Auxiliar	101616	SINAPI	PREPARO DE FUNDO DE VALA COM LARGURA MENOR QUE 1,5 M (ACERTO DO SOLO NATURAL). AF_08/2020	MOVT - MOVIMENTO DE TERRA	m²	0,3500000	7,46	2,61
Composição Auxiliar	87316	SINAPI	ARGAMASSA TRAÇO 1:4 (EM VOLUME DE CIMENTO E AREIA GROSSA ÚMIDA) PARA CHAPISCO CONVENCIONAL, PREPARO MECÂNICO COM BETONEIRA 400 L. AF_08/2019	SEDI - SERVIÇOS DIVERSOS	m³	0,0115000	611,16	7,02
Composição Auxiliar	94970	SINAPI	CONCRETO FCK = 20MPA, TRAÇO 1:2,7:3 (EM MASSA SECA DE CIMENTO/ AREIA MÉDIA/ BRITA 1) - PREPARO MECÂNICO COM BETONEIRA 600 L. AF_05/2021	FUES - FUNDAÇÕES E ESTRUTURAS	m³	0,0223000	541,25	12,06
Composição Auxiliar	88316	SINAPI	SERVENTE COM ENCARGOS COMPLEMENTARES	SEDI - SERVIÇOS DIVERSOS	H	2,0625000	24,37	50,26
Composição Auxiliar	88309	SINAPI	PEDREIRO COM ENCARGOS COMPLEMENTARES	SEDI - SERVIÇOS DIVERSOS	H	2,6250000	33,52	87,99
Composição Auxiliar	100475	SINAPI	ARGAMASSA TRAÇO 1:3 (EM VOLUME DE CIMENTO E AREIA MÉDIA ÚMIDA) COM ADIÇÃO DE IMPERMEABILIZANTE, PREPARO MECÂNICO COM BETONEIRA 400 L. AF_08/2019	SEDI - SERVIÇOS DIVERSOS	m³	0,0523000	832,29	43,52
Composição Auxiliar	97733	SINAPI	PEÇA RETANGULAR PRÉ-MOLDADA, VOLUME DE CONCRETO DE ATÉ 10 LITROS, TAXA DE AÇO APROXIMADA DE 30KG/M³. AF_03/2024	FUES - FUNDAÇÕES E ESTRUTURAS	m³	0,0132000	3.769,52	49,75
Insumo	00004491	SINAPI	PONTALETE *7,5 X 7,5* CM EM PINUS, MISTA OU EQUIVALENTE DA REGIAO - BRUTA	Material	M	0,0592000	9,65	0,57
Insumo	00002692	SINAPI	DESMOLDANTE PROTETOR PARA FORMAS DE MADEIRA, DE BASE OLEOSA EMULSIONADA EM AGUA	Material	L	0,0027000	6,71	0,01
Insumo	00000650	SINAPI	BLOCO DE VEDACAO DE CONCRETO, 9 X 19 X 39 CM (CLASSE C - NBR 6136)	Material	UN	16,1590000	2,45	39,58
Insumo	00004517	SINAPI	SARRAFO *2,5 X 7,5* CM EM PINUS, MISTA OU EQUIVALENTE DA REGIAO - BRUTA	Material	M	0,0704000	3,37	0,23
Insumo	00005069	SINAPI	PREGO DE ACO POLIDO COM CABECA 17 X 27 (2 1/2 X 11)	Material	KG	0,0062000	18,66	0,11
Insumo	00006193	SINAPI	TABUA NAO APARELHADA *2,5 X 20* CM, EM MACARANDUBA/MASSARANDUBA, ANGELIM OU EQUIVALENTE DA REGIAO - BRUTA	Material	M	0,2208000	19,92	4,39

Prefeitura Municipal de Salinas da Margarida  
CNPJ: 13.743.281/0001-14

MO sem LS => 133,17 LS => 0,00 MO com LS => 133,17  
Valor do BDI => 66,98 Valor com BDI => 365,08

2.8.3.2.6	Código	Banco	Descrição	Tipo	Und	Quant.	Valor Unit	Total
Composição	93358	SINAPI	ESCAVAÇÃO MANUAL DE VALA. AF_09/2024	MOVT - MOVIMENTO DE TERRA	m³	1,0000000	96,40	96,40
Composição Auxiliar	88316	SINAPI	SERVENTE COM ENCARGOS COMPLEMENTARES	SEDI - SERVIÇOS DIVERSOS	H	3,9557667	24,37	96,40

MO sem LS => 61,27 LS => 0,00 MO com LS => 61,27  
Valor do BDI => 21,66 Valor com BDI => 118,06

2.8.3.2.7	Código	Banco	Descrição	Tipo	Und	Quant.	Valor Unit	Total
Composição	98052	SINAPI	TANQUE SÉPTICO CIRCULAR, EM CONCRETO PRÉ-MOLDADO, DIÂMETRO INTERNO = 1,10 M, ALTURA INTERNA = 2,50 M, VOLUME ÚTIL: 2138,2 L (PARA 5 CONTRIBUINTES). AF_12/2020	INHI - INSTALAÇÕES HIDROS SANITÁRIAS	UN	1,0000000	2.149,13	2.149,13
Composição Auxiliar	97739	SINAPI	PEÇA CIRCULAR PRÉ-MOLDADA, VOLUME DE CONCRETO DE 30 A 100 LITROS, TAXA DE AÇO APROXIMADA DE 30KG/M³. AF_03/2024	FUES - FUNDAÇÕES E ESTRUTURAS	m³	0,0792000	3.106,05	245,99
Composição Auxiliar	88628	SINAPI	ARGAMASSA TRAÇO 1:3 (EM VOLUME DE CIMENTO E AREIA MÉDIA ÚMIDA), PREPARO MECÂNICO COM BETONEIRA 400 L. AF_08/2019	SEDI - SERVIÇOS DIVERSOS	m³	0,0478000	679,54	32,48
Composição Auxiliar	88316	SINAPI	SERVENTE COM ENCARGOS COMPLEMENTARES	SEDI - SERVIÇOS DIVERSOS	H	1,2228000	24,37	29,79
Composição Auxiliar	97738	SINAPI	PEÇA CIRCULAR PRÉ-MOLDADA, VOLUME DE CONCRETO DE 10 A 30 LITROS, TAXA DE FIBRA DE POLIPROPILENO APROXIMADA DE 6 KG/M³. AF_03/2024_PS	FUES - FUNDAÇÕES E ESTRUTURAS	m³	0,0154000	4.269,24	65,74
Composição Auxiliar	101623	SINAPI	PREPARO DE FUNDO DE VALA COM LARGURA MENOR QUE 1,5 M, COM CAMADA DE BRITA, LANÇAMENTO MECANIZADO. AF_08/2020	MOVT - MOVIMENTO DE TERRA	m³	0,1539000	288,94	44,46
Composição Auxiliar	5678	SINAPI	RETROESCAVADEIRA SOBRE RODAS COM CARREGADEIRA, TRAÇÃO 4X4, POTÊNCIA LÍQ. 88 HP, CAÇAMBA CARREG. CAP. MÍN. 1 M3, CAÇAMBA RETRO CAP. 0,26 M3, PESO OPERACIONAL MÍN. 6.674 KG, PROFUNDIDADE ESCAVAÇÃO MÁX. 4,37 M - CHP DIURNO. AF_06/2014	CHOR - CUSTOS HORÁRIOS DE MÁQUINAS E EQUIPAMENTOS	CHP	0,3545000	161,86	57,37
Composição Auxiliar	88309	SINAPI	PEDREIRO COM ENCARGOS COMPLEMENTARES	SEDI - SERVIÇOS DIVERSOS	H	1,5562000	33,52	52,16
Composição Auxiliar	5679	SINAPI	RETROESCAVADEIRA SOBRE RODAS COM CARREGADEIRA, TRAÇÃO 4X4, POTÊNCIA LÍQ. 88 HP, CAÇAMBA CARREG. CAP. MÍN. 1 M3, CAÇAMBA RETRO CAP. 0,26 M3, PESO OPERACIONAL MÍN. 6.674 KG, PROFUNDIDADE ESCAVAÇÃO MÁX. 4,37 M - CHI DIURNO. AF_06/2014	CHOR - CUSTOS HORÁRIOS DE MÁQUINAS E EQUIPAMENTOS	CHI	0,7224000	78,00	56,34
Insumo	00012551	SINAPI	ANEL EM CONCRETO ARMADO, LISO, PARA POCOS DE VISITA, POCOS DE INSPECAO, FOSSAS SEPTICAS E SUMIDOUROS, SEM FUNDO, DIAMETRO INTERNO DE 1,20 M E ALTURA DE 0,50 M	Material	UN	5,0000000	312,96	1.564,80

MO sem LS => 251,99 LS => 0,00 MO com LS => 251,99  
Valor do BDI => 482,90 Valor com BDI => 2.632,03

2.8.3.2.8	Código	Banco	Descrição	Tipo	Und	Quant.	Valor Unit	Total
-----------	--------	-------	-----------	------	-----	--------	------------	-------

Prefeitura Municipal de Salinas da Margarida  
CNPJ: 13.743.281/0001-14

Composição	101806	SINAPI	CAIXA ENTERRADA DISTRIBUIDORA DE VAZÃO (SUMIDOUROS MÚLTIPLOS), RETANGULAR, EM ALVENARIA COM TIJOLOS MACIÇOS, DIMENSÕES INTERNAS: 0,60 X 0,60 X H=0,50 M. AF_12/2020	DROP - DRENAGEM/OBRAS DE CONTENÇÃO / POÇOS DE VISITA E CAIXAS	UN	1,0000000	614,77	614,77	
Composição Auxiliar	88628	SINAPI	ARGAMASSA TRAÇO 1:3 (EM VOLUME DE CIMENTO E AREIA MÉDIA ÚMIDA), PREPARO MECÂNICO COM BETONEIRA 400 L. AF_08/2019	SEDI - SERVIÇOS DIVERSOS	m³	0,1101000	679,54	74,81	
Composição Auxiliar	87316	SINAPI	ARGAMASSA TRAÇO 1:4 (EM VOLUME DE CIMENTO E AREIA GROSSA ÚMIDA) PARA CHAPISCO CONVENCIONAL, PREPARO MECÂNICO COM BETONEIRA 400 L. AF_08/2019	SEDI - SERVIÇOS DIVERSOS	m³	0,0151000	611,16	9,22	
Composição Auxiliar	97733	SINAPI	PEÇA RETANGULAR PRÉ-MOLDADA, VOLUME DE CONCRETO DE ATÉ 10 LITROS, TAXA DE AÇO APROXIMADA DE 30KG/M³. AF_03/2024	FUES - FUNDAÇÕES E ESTRUTURAS	m³	0,0048000	3.769,52	18,09	
Composição Auxiliar	94970	SINAPI	CONCRETO FCK = 20MPA, TRAÇO 1:2,7:3 (EM MASSA SECA DE CIMENTO/ AREIA MÉDIA/ BRITA 1) - PREPARO MECÂNICO COM BETONEIRA 600 L. AF_05/2021	FUES - FUNDAÇÕES E ESTRUTURAS	m³	0,0744000	541,25	40,26	
Composição Auxiliar	97735	SINAPI	PEÇA RETANGULAR PRÉ-MOLDADA, VOLUME DE CONCRETO DE 30 A 100 LITROS, TAXA DE AÇO APROXIMADA DE 30KG/M³. AF_03/2024	FUES - FUNDAÇÕES E ESTRUTURAS	m³	0,0448000	2.715,65	121,66	
Composição Auxiliar	88309	SINAPI	PEDREIRO COM ENCARGOS COMPLEMENTARES	SEDI - SERVIÇOS DIVERSOS	H	4,9823000	33,52	167,00	
Composição Auxiliar	88316	SINAPI	SERVENTE COM ENCARGOS COMPLEMENTARES	SEDI - SERVIÇOS DIVERSOS	H	3,9147000	24,37	95,40	
Composição Auxiliar	101616	SINAPI	PREPARO DE FUNDO DE VALA COM LARGURA MENOR QUE 1,5 M (ACERTO DO SOLO NATURAL). AF_08/2020	MOVT - MOVIMENTO DE TERRA	m²	0,8100000	7,46	6,04	
Composição Auxiliar	5678	SINAPI	RETROESCAVADEIRA SOBRE RODAS COM CARREGADEIRA, TRAÇÃO 4X4, POTÊNCIA LÍQ. 88 HP, CAÇAMBA CARREG. CAP. MÍN. 1 M3, CAÇAMBA RETRO CAP. 0,26 M3, PESO OPERACIONAL MÍN. 6.674 KG, PROFUNDIDADE ESCAVAÇÃO MÁX. 4,37 M - CHP DIURNO. AF_06/2014	CHOR - CUSTOS HORÁRIOS DE MÁQUINAS E EQUIPAMENTOS	CHP	0,0136000	161,86	2,20	
Composição Auxiliar	5679	SINAPI	RETROESCAVADEIRA SOBRE RODAS COM CARREGADEIRA, TRAÇÃO 4X4, POTÊNCIA LÍQ. 88 HP, CAÇAMBA CARREG. CAP. MÍN. 1 M3, CAÇAMBA RETRO CAP. 0,26 M3, PESO OPERACIONAL MÍN. 6.674 KG, PROFUNDIDADE ESCAVAÇÃO MÁX. 4,37 M - CHI DIURNO. AF_06/2014	CHOR - CUSTOS HORÁRIOS DE MÁQUINAS E EQUIPAMENTOS	CHI	0,0276000	78,00	2,15	
Insumo	00005069	SINAPI	PREGO DE ACO POLIDO COM CABECA 17 X 27 (2 1/2 X 11)	Material	KG	0,0125000	18,66	0,23	
Insumo	00002692	SINAPI	DESMOLDANTE PROTETOR PARA FORMAS DE MADEIRA, DE BASE OLEOSA EMULSIONADA EM AGUA	Material	L	0,0054000	6,71	0,03	
Insumo	00004517	SINAPI	SARRAFO *2,5 X 7,5* CM EM PINUS, MISTA OU EQUIVALENTE DA REGIAO - BRUTA	Material	M	0,1408000	3,37	0,47	
Insumo	00004491	SINAPI	PONTALETE *7,5 X 7,5* CM EM PINUS, MISTA OU EQUIVALENTE DA REGIAO - BRUTA	Material	M	0,1184000	9,65	1,14	
Insumo	00007258	SINAPI	TIJOLO CERAMICO MACICO COMUM DE *5 X 10 X 20* CM (L X A X C)	Material	UN	114,0487000	0,59	67,28	
Insumo	00006193	SINAPI	TABUA NAO APARELHADA *2,5 X 20* CM, EM MACARANDUBA/MASSARANDUBA, ANGELIM OU EQUIVALENTE DA REGIAO - BRUTA	Material	M	0,4416000	19,92	8,79	
				MO sem LS =>	274,66	LS =>	0,00	MO com LS =>	274,66
				Valor do BDI =>	138,13			Valor com BDI =>	752,90



Prefeitura Municipal de Salinas da Margarida  
CNPJ: 13.743.281/0001-14

2.8.4.1	Código	Banco	Descrição	Tipo	Und	Quant.	Valor Unit	Total	
Composição	86931	SINAPI	VASO SANITÁRIO SIFONADO COM CAIXA ACOPLADA LOUÇA BRANCA, INCLUSO ENGATE FLEXÍVEL EM PLÁSTICO BRANCO, 1/2 X 40CM - FORNECIMENTO E INSTALAÇÃO. AF_01/2020	INHI - INSTALAÇÕES HIDROS SANITÁRIAS	UN	1,0000000	541,74	541,74	
Composição Auxiliar	86888	SINAPI	VASO SANITÁRIO SIFONADO COM CAIXA ACOPLADA LOUÇA BRANCA - FORNECIMENTO E INSTALAÇÃO. AF_01/2020	INHI - INSTALAÇÕES HIDROS SANITÁRIAS	UN	1,0000000	529,47	529,47	
Composição Auxiliar	86885	SINAPI	ENGATE FLEXÍVEL EM PLÁSTICO BRANCO, 1/2" X 40CM - FORNECIMENTO E INSTALAÇÃO. AF_01/2020	INHI - INSTALAÇÕES HIDROS SANITÁRIAS	UN	1,0000000	12,27	12,27	
MO sem LS =>					30,33	LS =>	0,00	MO com LS =>	30,33
Valor do BDI =>					121,72			Valor com BDI =>	663,46
2.8.4.2	Código	Banco	Descrição	Tipo	Und	Quant.	Valor Unit	Total	
Composição	100849	SINAPI	ASSENTO SANITÁRIO CONVENCIONAL - FORNECIMENTO E INSTALACAO. AF_01/2020	INHI - INSTALAÇÕES HIDROS SANITÁRIAS	UN	1,0000000	37,17	37,17	
Composição Auxiliar	88267	SINAPI	ENCANADOR OU BOMBEIRO HIDRÁULICO COM ENCARGOS COMPLEMENTARES	SEDI - SERVIÇOS DIVERSOS	H	0,1536000	32,80	5,03	
Composição Auxiliar	88316	SINAPI	SERVENTE COM ENCARGOS COMPLEMENTARES	SEDI - SERVIÇOS DIVERSOS	H	0,0484000	24,37	1,17	
Insumo	00000377	SINAPI	ASSENTO SANITARIO DE PLASTICO, TIPO CONVENCIONAL	Material	UN	1,0000000	30,97	30,97	
MO sem LS =>					4,50	LS =>	0,00	MO com LS =>	4,50
Valor do BDI =>					8,35			Valor com BDI =>	45,52
2.8.4.3	Código	Banco	Descrição	Tipo	Und	Quant.	Valor Unit	Total	
Composição	86943	SINAPI	LAVATÓRIO LOUÇA BRANCA SUSPENSO, 29,5 X 39CM OU EQUIVALENTE, PADRÃO POPULAR, INCLUSO SIFÃO FLEXÍVEL EM PVC, VÁLVULA E ENGATE FLEXÍVEL 30CM EM PLÁSTICO E TORNEIRA CROMADA DE MESA, PADRÃO POPULAR - FORNECIMENTO E INSTALAÇÃO. AF_01/2020	INHI - INSTALAÇÕES HIDROS SANITÁRIAS	UN	1,0000000	272,18	272,18	
Composição Auxiliar	86906	SINAPI	TORNEIRA CROMADA DE MESA, 1/2" OU 3/4", PARA LAVATÓRIO, PADRÃO POPULAR - FORNECIMENTO E INSTALAÇÃO. AF_01/2020	INHI - INSTALAÇÕES HIDROS SANITÁRIAS	UN	1,0000000	82,05	82,05	
Composição Auxiliar	86879	SINAPI	VÁLVULA EM PLÁSTICO 1" PARA PIA, TANQUE OU LAVATÓRIO, COM OU SEM LADRÃO - FORNECIMENTO E INSTALAÇÃO. AF_01/2020	INHI - INSTALAÇÕES HIDROS SANITÁRIAS	UN	1,0000000	9,74	9,74	
Composição Auxiliar	86904	SINAPI	LAVATÓRIO LOUÇA BRANCA SUSPENSO, 29,5 X 39CM OU EQUIVALENTE, PADRÃO POPULAR - FORNECIMENTO E INSTALAÇÃO. AF_01/2020	INHI - INSTALAÇÕES HIDROS SANITÁRIAS	UN	1,0000000	157,94	157,94	
Composição Auxiliar	86884	SINAPI	ENGATE FLEXÍVEL EM PLÁSTICO BRANCO, 1/2" X 30CM - FORNECIMENTO E INSTALAÇÃO. AF_01/2020	INHI - INSTALAÇÕES HIDROS SANITÁRIAS	UN	1,0000000	11,02	11,02	
Composição Auxiliar	86883	SINAPI	SIFÃO DO TIPO FLEXÍVEL EM PVC 1 X 1.1/2 - FORNECIMENTO E INSTALAÇÃO. AF_01/2020	INHI - INSTALAÇÕES HIDROS SANITÁRIAS	UN	1,0000000	11,43	11,43	
MO sem LS =>					25,75	LS =>	0,00	MO com LS =>	25,75
Valor do BDI =>					61,15			Valor com BDI =>	333,33
2.8.4.4	Código	Banco	Descrição	Tipo	Und	Quant.	Valor Unit	Total	

Prefeitura Municipal de Salinas da Margarida  
CNPJ: 13.743.281/0001-14

Composição	86934	SINAPI	BANCADA DE MÁRMORE SINTÉTICO 120 X 60CM, COM CUBA INTEGRADA, INCLUSO SIFÃO TIPO FLEXÍVEL EM PVC, VÁLVULA EM PLÁSTICO CROMADO TIPO AMERICANA E TORNEIRA CROMADA LONGA, DE PAREDE, PADRÃO POPULAR - FORNECIMENTO E INSTALAÇÃO. AF_01/2020	INHI - INSTALAÇÕES HIDROS SANITÁRIAS	UN	1,0000000	433,27	433,27
Composição Auxiliar	86880	SINAPI	VÁLVULA EM PLÁSTICO CROMADO TIPO AMERICANA 3.1/2" X 1.1/2" SEM ADAPTADOR PARA PIA - FORNECIMENTO E INSTALAÇÃO. AF_01/2020	INHI - INSTALAÇÕES HIDROS SANITÁRIAS	UN	1,0000000	24,18	24,18
Composição Auxiliar	86883	SINAPI	SIFÃO DO TIPO FLEXÍVEL EM PVC 1 X 1.1/2 - FORNECIMENTO E INSTALAÇÃO. AF_01/2020	INHI - INSTALAÇÕES HIDROS SANITÁRIAS	UN	1,0000000	11,43	11,43
Composição Auxiliar	86911	SINAPI	TORNEIRA CROMADA LONGA, DE PAREDE, 1/2" OU 3/4", PARA PIA DE COZINHA, PADRÃO POPULAR - FORNECIMENTO E INSTALAÇÃO. AF_01/2020	INHI - INSTALAÇÕES HIDROS SANITÁRIAS	UN	1,0000000	96,05	96,05
Composição Auxiliar	86894	SINAPI	BANCADA DE MÁRMORE SINTÉTICO, DE 120 X 60CM, COM CUBA INTEGRADA - FORNECIMENTO E INSTALAÇÃO. AF_01/2020	INHI - INSTALAÇÕES HIDROS SANITÁRIAS	UN	1,0000000	301,61	301,61

MO sem LS => 39,53 LS => 0,00 MO com LS => 39,53  
Valor do BDI => 97,35 Valor com BDI => 530,62

2.8.4.5	Código	Banco	Descrição	Tipo	Und	Quant.	Valor Unit	Total
Composição	86925	SINAPI	TANQUE DE MÁRMORE SINTÉTICO COM COLUNA, 22L OU EQUIVALENTE, INCLUSO SIFÃO FLEXÍVEL EM PVC, VÁLVULA PLÁSTICA E TORNEIRA DE METAL CROMADO PADRÃO POPULAR - FORNECIMENTO E INSTALAÇÃO. AF_01/2020	INHI - INSTALAÇÕES HIDROS SANITÁRIAS	UN	1,0000000	590,22	590,22
Composição Auxiliar	86879	SINAPI	VÁLVULA EM PLÁSTICO 1" PARA PIA, TANQUE OU LAVATÓRIO, COM OU SEM LADRÃO - FORNECIMENTO E INSTALAÇÃO. AF_01/2020	INHI - INSTALAÇÕES HIDROS SANITÁRIAS	UN	1,0000000	9,74	9,74
Composição Auxiliar	86913	SINAPI	TORNEIRA CROMADA 1/2" OU 3/4" PARA TANQUE, PADRÃO POPULAR - FORNECIMENTO E INSTALAÇÃO. AF_01/2020	INHI - INSTALAÇÕES HIDROS SANITÁRIAS	UN	1,0000000	60,56	60,56
Composição Auxiliar	86875	SINAPI	TANQUE DE MÁRMORE SINTÉTICO COM COLUNA, 22L OU EQUIVALENTE FORNECIMENTO E INSTALAÇÃO. AF_01/2020	INHI - INSTALAÇÕES HIDROS SANITÁRIAS	UN	1,0000000	508,49	508,49
Composição Auxiliar	86883	SINAPI	SIFÃO DO TIPO FLEXÍVEL EM PVC 1 X 1.1/2 - FORNECIMENTO E INSTALAÇÃO. AF_01/2020	INHI - INSTALAÇÕES HIDROS SANITÁRIAS	UN	1,0000000	11,43	11,43

MO sem LS => 41,29 LS => 0,00 MO com LS => 41,29  
Valor do BDI => 132,62 Valor com BDI => 722,84

2.8.4.6	Código	Banco	Descrição	Tipo	Und	Quant.	Valor Unit	Total
Composição	100860	SINAPI	CHUVEIRO ELÉTRICO COMUM CORPO PLÁSTICO, TIPO DUCHA - FORNECIMENTO E INSTALAÇÃO. AF_01/2020	INHI - INSTALAÇÕES HIDROS SANITÁRIAS	UN	1,0000000	113,13	113,13
Composição Auxiliar	88267	SINAPI	ENCANADOR OU BOMBEIRO HIDRÁULICO COM ENCARGOS COMPLEMENTARES	SEDI - SERVIÇOS DIVERSOS	H	0,4467000	32,80	14,65
Composição Auxiliar	88316	SINAPI	SERVEnte COM ENCARGOS COMPLEMENTARES	SEDI - SERVIÇOS DIVERSOS	H	0,1407000	24,37	3,42
Insumo	00003146	SINAPI	FITA VEDA ROSCA, EM PTFE, ROLO DE 18 MM X 10 M (L X C)	Material	UN	0,0210000	3,30	0,06
Insumo	00001368	SINAPI	CHUVEIRO COMUM EM PLASTICO BRANCO, COM CANO, 3 TEMPERATURAS, 5500 W (110/220 V)	Material	UN	1,0000000	95,00	95,00

MO sem LS => 13,10 LS => 0,00 MO com LS => 13,10  
Valor do BDI => 25,42 Valor com BDI => 138,55

Prefeitura Municipal de Salinas da Margarida  
CNPJ: 13.743.281/0001-14

2.8.4.7		Código	Banco	Descrição	Tipo	Und	Quant.	Valor Unit	Total	
Composição		95546	SINAPI	KIT DE ACESSORIOS PARA BANHEIRO EM METAL CROMADO, 5 PECAS, INCLUSO FIXAÇÃO. AF_01/2020	INHI - INSTALAÇÕES HIDROS SANITÁRIAS	UN	1,0000000	128,32	128,32	
Composição Auxiliar		88316	SINAPI	SERVENTE COM ENCARGOS COMPLEMENTARES	SEDI - SERVIÇOS DIVERSOS	H	0,5977000	24,37	14,56	
Composição Auxiliar		88267	SINAPI	ENCANADOR OU BOMBEIRO HIDRÁULICO COM ENCARGOS COMPLEMENTARES	SEDI - SERVIÇOS DIVERSOS	H	1,8970000	32,80	62,22	
Insumo		00039398	SINAPI	KIT DE ACESSORIOS PARA BANHEIRO EM METAL CROMADO, 5 PECAS	Material	UN	1,0000000	51,54	51,54	
					MO sem LS =>	55,68	LS =>	0,00	MO com LS =>	55,68
					Valor do BDI =>	28,83			Valor com BDI =>	157,15
2.9.1.1		Código	Banco	Descrição	Tipo	Und	Quant.	Valor Unit	Total	
Composição		99818	SINAPI	LIMPEZA DE BACIA SANITÁRIA, BIDÊ OU MICTÓRIO EM LOUÇA, INCLUSIVE METAIS CORRESPONDENTES. AF_04/2019	SEDI - SERVIÇOS DIVERSOS	UN	1,0000000	5,98	5,98	
Composição Auxiliar		88316	SINAPI	SERVENTE COM ENCARGOS COMPLEMENTARES	SEDI - SERVIÇOS DIVERSOS	H	0,1240000	24,37	3,02	
Insumo		00044329	SINAPI	DETERGENTE NEUTRO USO GERAL, CONCENTRADO	Material	L	0,1000000	13,04	1,30	
Insumo		00044330	SINAPI	DESINFETANTE PRONTO USO	Material	L	0,1670000	9,95	1,66	
					MO sem LS =>	1,92	LS =>	0,00	MO com LS =>	1,92
					Valor do BDI =>	1,34			Valor com BDI =>	7,32
2.9.1.2		Código	Banco	Descrição	Tipo	Und	Quant.	Valor Unit	Total	
Composição		99819	SINAPI	LIMPEZA DE BANCADA DE PEDRA (MÁRMORE OU GRANITO). AF_04/2019	SEDI - SERVIÇOS DIVERSOS	m²	1,0000000	19,12	19,12	
Composição Auxiliar		88316	SINAPI	SERVENTE COM ENCARGOS COMPLEMENTARES	SEDI - SERVIÇOS DIVERSOS	H	0,7770000	24,37	18,93	
Insumo		00044329	SINAPI	DETERGENTE NEUTRO USO GERAL, CONCENTRADO	Material	L	0,0060000	13,04	0,07	
Insumo		00044330	SINAPI	DESINFETANTE PRONTO USO	Material	L	0,0130000	9,95	0,12	
					MO sem LS =>	12,03	LS =>	0,00	MO com LS =>	12,03
					Valor do BDI =>	4,29			Valor com BDI =>	23,41
2.9.1.3		Código	Banco	Descrição	Tipo	Und	Quant.	Valor Unit	Total	
Composição		99811	SINAPI	LIMPEZA DE CONTRAPISO COM VASSOURA A SECO. AF_04/2019	SEDI - SERVIÇOS DIVERSOS	m²	1,0000000	4,02	4,02	
Composição Auxiliar		88316	SINAPI	SERVENTE COM ENCARGOS COMPLEMENTARES	SEDI - SERVIÇOS DIVERSOS	H	0,1650000	24,37	4,02	
					MO sem LS =>	2,55	LS =>	0,00	MO com LS =>	2,55
					Valor do BDI =>	0,90			Valor com BDI =>	4,92
2.9.1.4		Código	Banco	Descrição	Tipo	Und	Quant.	Valor Unit	Total	
Composição		99826	SINAPI	LIMPEZA DE FORRO REMOVÍVEL COM PANO ÚMIDO. AF_04/2019	SEDI - SERVIÇOS DIVERSOS	m²	1,0000000	1,75	1,75	
Composição Auxiliar		88316	SINAPI	SERVENTE COM ENCARGOS COMPLEMENTARES	SEDI - SERVIÇOS DIVERSOS	H	0,0720000	24,37	1,75	
					MO sem LS =>	1,11	LS =>	0,00	MO com LS =>	1,11
					Valor do BDI =>	0,39			Valor com BDI =>	2,14

Prefeitura Municipal de Salinas da Margarida  
CNPJ: 13.743.281/0001-14

2.9.1.5	Código	Banco	Descrição	Tipo	Und	Quant.	Valor Unit	Total		
Composição	99821	SINAPI	LIMPEZA DE JANELA DE VIDRO COM CAIXILHO EM AÇO/ALUMÍNIO/PVC. AF_04/2019	SEDI - SERVIÇOS DIVERSOS	m²	1,0000000	3,36	3,36		
Composição Auxiliar	88316	SINAPI	SERVENTE COM ENCARGOS COMPLEMENTARES	SEDI - SERVIÇOS DIVERSOS	H	0,0920000	24,37	2,24		
Insumo	00044331	SINAPI	LIMPA VIDROS COM PULVERIZADOR	Material	L	0,0110000	51,93	0,57		
Insumo	00005318	SINAPI	DILUENTE AGUARRAS	Material	L	0,0230000	21,08	0,48		
Insumo	00044329	SINAPI	DETERGENTE NEUTRO USO GERAL, CONCENTRADO	Material	L	0,0060000	13,04	0,07		
					MO sem LS =>	1,42	LS =>	0,00	MO com LS =>	1,42
					Valor do BDI =>	0,75			Valor com BDI =>	4,11
2.9.1.6	Código	Banco	Descrição	Tipo	Und	Quant.	Valor Unit	Total		
Composição	99804	SINAPI	LIMPEZA DE PISO CERÂMICO OU PORCELANATO UTILIZANDO DETERGENTE NEUTRO E ESCOVAÇÃO MANUAL. AF_04/2019	SEDI - SERVIÇOS DIVERSOS	m²	1,0000000	6,11	6,11		
Composição Auxiliar	88316	SINAPI	SERVENTE COM ENCARGOS COMPLEMENTARES	SEDI - SERVIÇOS DIVERSOS	H	0,2480000	24,37	6,04		
Insumo	00044329	SINAPI	DETERGENTE NEUTRO USO GERAL, CONCENTRADO	Material	L	0,0060000	13,04	0,07		
					MO sem LS =>	3,84	LS =>	0,00	MO com LS =>	3,84
					Valor do BDI =>	1,37			Valor com BDI =>	7,48
2.9.1.7	Código	Banco	Descrição	Tipo	Und	Quant.	Valor Unit	Total		
Composição	99822	SINAPI	LIMPEZA DE PORTA DE MADEIRA. AF_04/2019	SEDI - SERVIÇOS DIVERSOS	m²	1,0000000	1,14	1,14		
Composição Auxiliar	88316	SINAPI	SERVENTE COM ENCARGOS COMPLEMENTARES	SEDI - SERVIÇOS DIVERSOS	H	0,0470000	24,37	1,14		
					MO sem LS =>	0,72	LS =>	0,00	MO com LS =>	0,72
					Valor do BDI =>	0,25			Valor com BDI =>	1,39
2.9.1.8	Código	Banco	Descrição	Tipo	Und	Quant.	Valor Unit	Total		
Composição	99807	SINAPI	LIMPEZA DE REVESTIMENTO CERÂMICO EM PAREDE UTILIZANDO DETERGENTE NEUTRO E ESCOVAÇÃO MANUAL. AF_04/2019	SEDI - SERVIÇOS DIVERSOS	m²	1,0000000	1,84	1,84		
Composição Auxiliar	88316	SINAPI	SERVENTE COM ENCARGOS COMPLEMENTARES	SEDI - SERVIÇOS DIVERSOS	H	0,0730000	24,37	1,77		
Insumo	00044329	SINAPI	DETERGENTE NEUTRO USO GERAL, CONCENTRADO	Material	L	0,0060000	13,04	0,07		
					MO sem LS =>	1,13	LS =>	0,00	MO com LS =>	1,13
					Valor do BDI =>	0,41			Valor com BDI =>	2,25
2.9.1.9	Código	Banco	Descrição	Tipo	Und	Quant.	Valor Unit	Total		
Composição	99816	SINAPI	LIMPEZA DE TANQUE OU LAVATÓRIO DE LOUÇA ISOLADO, INCLUSIVE METAIS CORRESPONDENTES. AF_04/2019	SEDI - SERVIÇOS DIVERSOS	UN	1,0000000	10,22	10,22		
Composição Auxiliar	88316	SINAPI	SERVENTE COM ENCARGOS COMPLEMENTARES	SEDI - SERVIÇOS DIVERSOS	H	0,2980000	24,37	7,26		
Insumo	00044330	SINAPI	DESINFETANTE PRONTO USO	Material	L	0,1670000	9,95	1,66		
Insumo	00044329	SINAPI	DETERGENTE NEUTRO USO GERAL, CONCENTRADO	Material	L	0,1000000	13,04	1,30		
					MO sem LS =>	4,61	LS =>	0,00	MO com LS =>	4,61

Valor do BDI =>

2,29

Valor com BDI =>

12,51

**Composições Auxiliares**

	Código	Banco	Descrição	Tipo	Und	Quant.	Valor Unit	Total	
Composição	88238	SINAPI	AJUDANTE DE ARMADOR COM ENCARGOS COMPLEMENTARES	SEDI - SERVIÇOS DIVERSOS	H	1,0000000	25,12	25,12	
Composição Auxiliar	95308	SINAPI	CURSO DE CAPACITAÇÃO PARA AJUDANTE DE ARMADOR (ENCARGOS COMPLEMENTARES) - HORISTA	SEDI - SERVIÇOS DIVERSOS	H	1,0000000	0,18	0,18	
Insumo	00037371	SINAPI	TRANSPORTE - HORISTA (COLETADO CAIXA - ENCARGOS COMPLEMENTARES)	Serviços	H	1,0000000	0,85	0,85	
Insumo	00037373	SINAPI	SEGURO - HORISTA (COLETADO CAIXA - ENCARGOS COMPLEMENTARES)	Taxas	H	1,0000000	0,08	0,08	
Insumo	00037372	SINAPI	EXAMES - HORISTA (COLETADO CAIXA - ENCARGOS COMPLEMENTARES)	Material	H	1,0000000	1,43	1,43	
Insumo	00006114	SINAPI	AJUDANTE DE ARMADOR (HORISTA)	Mão de Obra	H	1,0000000	15,97	15,97	
Insumo	00043489	SINAPI	EPI - FAMILIA PEDREIRO - HORISTA (ENCARGOS COMPLEMENTARES - COLETADO CAIXA)	Equipamento	H	1,0000000	1,31	1,31	
Insumo	00037370	SINAPI	ALIMENTACAO - HORISTA (COLETADO CAIXA - ENCARGOS COMPLEMENTARES)	Material	H	1,0000000	4,52	4,52	
Insumo	00043465	SINAPI	FERRAMENTAS - FAMILIA PEDREIRO - HORISTA (ENCARGOS COMPLEMENTARES - COLETADO CAIXA)	Equipamento	H	1,0000000	0,78	0,78	
				MO sem LS =>	16,15	LS =>	0,00	MO com LS =>	16,15
				Valor do BDI =>	5,64			Valor com BDI =>	30,76

	Código	Banco	Descrição	Tipo	Und	Quant.	Valor Unit	Total	
Composição	88239	SINAPI	AJUDANTE DE CARPINTEIRO COM ENCARGOS COMPLEMENTARES	SEDI - SERVIÇOS DIVERSOS	H	1,0000000	24,95	24,95	
Composição Auxiliar	95309	SINAPI	CURSO DE CAPACITAÇÃO PARA AJUDANTE DE CARPINTEIRO (ENCARGOS COMPLEMENTARES) - HORISTA	SEDI - SERVIÇOS DIVERSOS	H	1,0000000	0,23	0,23	
Insumo	00037370	SINAPI	ALIMENTACAO - HORISTA (COLETADO CAIXA - ENCARGOS COMPLEMENTARES)	Material	H	1,0000000	4,52	4,52	
Insumo	00037373	SINAPI	SEGURO - HORISTA (COLETADO CAIXA - ENCARGOS COMPLEMENTARES)	Taxas	H	1,0000000	0,08	0,08	
Insumo	00043483	SINAPI	EPI - FAMILIA CARPINTEIRO DE FORMAS - HORISTA (ENCARGOS COMPLEMENTARES - COLETADO CAIXA)	Equipamento	H	1,0000000	1,43	1,43	
Insumo	00037372	SINAPI	EXAMES - HORISTA (COLETADO CAIXA - ENCARGOS COMPLEMENTARES)	Material	H	1,0000000	1,43	1,43	
Insumo	00043459	SINAPI	FERRAMENTAS - FAMILIA CARPINTEIRO DE FORMAS - HORISTA (ENCARGOS COMPLEMENTARES - COLETADO CAIXA)	Equipamento	H	1,0000000	0,44	0,44	
Insumo	00037371	SINAPI	TRANSPORTE - HORISTA (COLETADO CAIXA - ENCARGOS COMPLEMENTARES)	Serviços	H	1,0000000	0,85	0,85	
Insumo	00006117	SINAPI	CARPINTEIRO AUXILIAR (HORISTA)	Mão de Obra	H	1,0000000	15,97	15,97	
				MO sem LS =>	16,20	LS =>	0,00	MO com LS =>	16,20
				Valor do BDI =>	5,60			Valor com BDI =>	30,55

	Código	Banco	Descrição	Tipo	Und	Quant.	Valor Unit	Total
--	--------	-------	-----------	------	-----	--------	------------	-------



Prefeitura Municipal de Salinas da Margarida  
CNPJ: 13.743.281/0001-14

Composição	88243	SINAPI	AJUDANTE ESPECIALIZADO COM ENCARGOS COMPLEMENTARES	SEDI - SERVIÇOS DIVERSOS	H	1,0000000	25,88	25,88
Composição Auxiliar	95313	SINAPI	CURSO DE CAPACITAÇÃO PARA AJUDANTE ESPECIALIZADO (ENCARGOS COMPLEMENTARES) - HORISTA	SEDI - SERVIÇOS DIVERSOS	H	1,0000000	0,19	0,19
Insumo	00037370	SINAPI	ALIMENTACAO - HORISTA (COLETADO CAIXA - ENCARGOS COMPLEMENTARES)	Material	H	1,0000000	4,52	4,52
Insumo	00037372	SINAPI	EXAMES - HORISTA (COLETADO CAIXA - ENCARGOS COMPLEMENTARES)	Material	H	1,0000000	1,43	1,43
Insumo	00037373	SINAPI	SEGURO - HORISTA (COLETADO CAIXA - ENCARGOS COMPLEMENTARES)	Taxas	H	1,0000000	0,08	0,08
Insumo	00000242	SINAPI	AJUDANTE ESPECIALIZADO (HORISTA)	Mão de Obra	H	1,0000000	16,81	16,81
Insumo	00037371	SINAPI	TRANSPORTE - HORISTA (COLETADO CAIXA - ENCARGOS COMPLEMENTARES)	Serviços	H	1,0000000	0,85	0,85
Insumo	00043491	SINAPI	EPI - FAMILIA SERVENTE - HORISTA (ENCARGOS COMPLEMENTARES - COLETADO CAIXA)	Equipamento	H	1,0000000	1,39	1,39
Insumo	00043467	SINAPI	FERRAMENTAS - FAMILIA SERVENTE - HORISTA (ENCARGOS COMPLEMENTARES - COLETADO CAIXA)	Equipamento	H	1,0000000	0,61	0,61

	Código	Banco	Descrição	Tipo	Und	Quant.	Valor Unit	Total
Composição	100660	SINAPI	ALIZAR DE 5X1,5CM PARA PORTA FIXADO COM PREGOS, PADRÃO POPULAR - FORNECIMENTO E INSTALAÇÃO. AF_12/2019	ESQV - ESQUADRIAS/FERRAGENS/VIDROS	M	1,0000000	8,37	8,37
Composição Auxiliar	88316	SINAPI	SERVENTE COM ENCARGOS COMPLEMENTARES	SEDI - SERVIÇOS DIVERSOS	H	0,0340000	24,37	0,82
Composição Auxiliar	88261	SINAPI	CARPINTEIRO DE ESQUADRIA COM ENCARGOS COMPLEMENTARES	SEDI - SERVIÇOS DIVERSOS	H	0,0680000	31,99	2,17
Insumo	00039026	SINAPI	PREGO DE ACO POLIDO SEM CABECA 15 X 15 (1 1/4 X 13)	Material	KG	0,0060000	20,59	0,12
Insumo	00020007	SINAPI	GUARNICAO / ALIZAR / VISTA LISA EM MADEIRA MACICA, PARA PORTA, E = *1* CM, L = *5* CM, PINUS /EUCALIPTO / VIROLA OU EQUIVALENTE DA REGIAO	Material	M	1,1630000	4,53	5,26

MO sem LS => 2,10 LS => 0,00 MO com LS => 2,10  
Valor do BDI => 1,88 Valor com BDI => 10,25

	Código	Banco	Descrição	Tipo	Und	Quant.	Valor Unit	Total
Composição	87367	SINAPI	ARGAMASSA TRAÇO 1:1:6 (EM VOLUME DE CIMENTO, CAL E AREIA MÉDIA ÚMIDA) PARA EMBOÇO/MASSA ÚNICA/ASSENTAMENTO DE ALVENARIA DE VEDAÇÃO, PREPARO MANUAL. AF_08/2019	SEDI - SERVIÇOS DIVERSOS	m³	1,0000000	831,11	831,11
Composição Auxiliar	88316	SINAPI	SERVENTE COM ENCARGOS COMPLEMENTARES	SEDI - SERVIÇOS DIVERSOS	H	11,2300000	24,37	273,67
Insumo	00001106	SINAPI	CAL HIDRATADA CH-I PARA ARGAMASSAS	Material	KG	116,4000000	1,65	192,06
Insumo	00001379	SINAPI	CIMENTO PORTLAND COMPOSTO CP II-32	Material	KG	261,8900000	0,82	214,74
Insumo	00000370	SINAPI	AREIA MEDIA - POSTO JAZIDA/FORNECEDOR (RETIRADO NA JAZIDA, SEM TRANSPORTE)	Material	M³	1,1600000	129,87	150,64

MO sem LS => 173,95 LS => 0,00 MO com LS => 173,95

Prefeitura Municipal de Salinas da Margarida  
CNPJ: 13.743.281/0001-14

				Valor do BDI ==>	186,75	Valor com BDI ==>		1.017,86
	Código	Banco	Descrição	Tipo	Und	Quant.	Valor Unit	Total
Composição	87292	SINAPI	ARGAMASSA TRAÇO 1:2:8 (EM VOLUME DE CIMENTO, CAL E AREIA MÉDIA ÚMIDA) PARA EMBOÇO/MASSA ÚNICA/ASSENTAMENTO DE ALVENARIA DE VEDAÇÃO, PREPARO MECÂNICO COM BETONEIRA 400 L. AF_08/2019	SEDI - SERVIÇOS DIVERSOS	m³	1,0000000	787,91	787,91
Composição Auxiliar	88831	SINAPI	BETONEIRA CAPACIDADE NOMINAL DE 400 L, CAPACIDADE DE MISTURA 280 L, MOTOR ELÉTRICO TRIFÁSICO POTÊNCIA DE 2 CV, SEM CARREGADOR - CHI DIURNO. AF_05/2023	CHOR - CUSTOS HORÁRIOS DE MÁQUINAS E EQUIPAMENTOS	CHI	3,4500000	0,44	1,51
Composição Auxiliar	88830	SINAPI	BETONEIRA CAPACIDADE NOMINAL DE 400 L, CAPACIDADE DE MISTURA 280 L, MOTOR ELÉTRICO TRIFÁSICO POTÊNCIA DE 2 CV, SEM CARREGADOR - CHP DIURNO. AF_05/2023	CHOR - CUSTOS HORÁRIOS DE MÁQUINAS E EQUIPAMENTOS	CHP	1,0500000	2,21	2,32
Composição Auxiliar	88377	SINAPI	OPERADOR DE BETONEIRA ESTACIONÁRIA/MISTURADOR COM ENCARGOS COMPLEMENTARES	SEDI - SERVIÇOS DIVERSOS	H	4,5000000	41,24	185,58
Insumo	00001106	SINAPI	CAL HIDRATADA CH-I PARA ARGAMASSAS	Material	KG	174,1000000	1,65	287,26
Insumo	00001379	SINAPI	CIMENTO PORTLAND COMPOSTO CP II-32	Material	KG	195,8600000	0,82	160,60
Insumo	00000370	SINAPI	AREIA MEDIA - POSTO JAZIDA/FORNECEDOR (RETIRADO NA JAZIDA, SEM TRANSPORTE)	Material	M³	1,1600000	129,87	150,64

MO sem LS => 150,57      LS => 0,00      MO com LS => 150,57  
Valor do BDI => 177,04      Valor com BDI => 964,95

	Código	Banco	Descrição	Tipo	Und	Quant.	Valor Unit	Total
Composição	87337	SINAPI	ARGAMASSA TRAÇO 1:2:9 (EM VOLUME DE CIMENTO, CAL E AREIA MÉDIA ÚMIDA) PARA EMBOÇO/MASSA ÚNICA/ASSENTAMENTO DE ALVENARIA DE VEDAÇÃO, PREPARO MECÂNICO COM MISTURADOR DE EIXO HORIZONTAL DE 300 KG. AF_08/2019	SEDI - SERVIÇOS DIVERSOS	m³	1,0000000	760,07	760,07
Composição Auxiliar	88377	SINAPI	OPERADOR DE BETONEIRA ESTACIONÁRIA/MISTURADOR COM ENCARGOS COMPLEMENTARES	SEDI - SERVIÇOS DIVERSOS	H	4,8800000	41,24	201,25
Composição Auxiliar	88386	SINAPI	MISTURADOR DE ARGAMASSA, EIXO HORIZONTAL, CAPACIDADE DE MISTURA 300 KG, MOTOR ELÉTRICO POTÊNCIA 5 CV - CHP DIURNO. AF_05/2023	CHOR - CUSTOS HORÁRIOS DE MÁQUINAS E EQUIPAMENTOS	CHP	1,1400000	5,68	6,47
Composição Auxiliar	88392	SINAPI	MISTURADOR DE ARGAMASSA, EIXO HORIZONTAL, CAPACIDADE DE MISTURA 300 KG, MOTOR ELÉTRICO POTÊNCIA 5 CV - CHI DIURNO. AF_05/2023	CHOR - CUSTOS HORÁRIOS DE MÁQUINAS E EQUIPAMENTOS	CHI	3,7400000	1,17	4,37
Insumo	00001106	SINAPI	CAL HIDRATADA CH-I PARA ARGAMASSAS	Material	KG	154,4600000	1,65	254,85
Insumo	00001379	SINAPI	CIMENTO PORTLAND COMPOSTO CP II-32	Material	KG	173,7700000	0,82	142,49
Insumo	00000370	SINAPI	AREIA MEDIA - POSTO JAZIDA/FORNECEDOR (RETIRADO NA JAZIDA, SEM TRANSPORTE)	Material	M³	1,1600000	129,87	150,64

MO sem LS => 163,28      LS => 0,00      MO com LS => 163,28  
Valor do BDI => 170,78      Valor com BDI => 930,85

	Código	Banco	Descrição	Tipo	Und	Quant.	Valor Unit	Total
--	--------	-------	-----------	------	-----	--------	------------	-------

Prefeitura Municipal de Salinas da Margarida  
CNPJ: 13.743.281/0001-14

Composição	87313	SINAPI	ARGAMASSA TRAÇO 1:3 (EM VOLUME DE CIMENTO E AREIA GROSSA ÚMIDA) PARA CHAPISCO CONVENCIONAL, PREPARO MECÂNICO COM BETONEIRA 400 L. AF_08/2019	SEDI - SERVIÇOS DIVERSOS	m³	1,0000000	656,53	656,53
Composição Auxiliar	88377	SINAPI	OPERADOR DE BETONEIRA ESTACIONÁRIA/MISTURADOR COM ENCARGOS COMPLEMENTARES	SEDI - SERVIÇOS DIVERSOS	H	4,3200000	41,24	178,15
Composição Auxiliar	88830	SINAPI	BETONEIRA CAPACIDADE NOMINAL DE 400 L, CAPACIDADE DE MISTURA 280 L, MOTOR ELÉTRICO TRIFÁSICO POTÊNCIA DE 2 CV, SEM CARREGADOR - CHP DIURNO. AF_05/2023	CHOR - CUSTOS HORÁRIOS DE MÁQUINAS E EQUIPAMENTOS	CHP	1,0100000	2,21	2,23
Composição Auxiliar	88831	SINAPI	BETONEIRA CAPACIDADE NOMINAL DE 400 L, CAPACIDADE DE MISTURA 280 L, MOTOR ELÉTRICO TRIFÁSICO POTÊNCIA DE 2 CV, SEM CARREGADOR - CHI DIURNO. AF_05/2023	CHOR - CUSTOS HORÁRIOS DE MÁQUINAS E EQUIPAMENTOS	CHI	3,3100000	0,44	1,45
Insumo	00001379	SINAPI	CIMENTO PORTLAND COMPOSTO CP II-32	Material	KG	426,4900000	0,82	349,72
Insumo	00000367	SINAPI	AREIA GROSSA - POSTO JAZIDA/FORNECEDOR (RETIRADO NA JAZIDA, SEM TRANSPORTE)	Material	M³	0,9500000	131,56	124,98

MO sem LS => 144,54 LS => 0,00 MO com LS => 144,54  
Valor do BDI => 147,52 Valor com BDI => 804,05

	Código	Banco	Descrição	Tipo	Und	Quant.	Valor Unit	Total
Composição	100475	SINAPI	ARGAMASSA TRAÇO 1:3 (EM VOLUME DE CIMENTO E AREIA MÉDIA ÚMIDA) COM ADIÇÃO DE IMPERMEABILIZANTE, PREPARO MECÂNICO COM BETONEIRA 400 L. AF_08/2019	SEDI - SERVIÇOS DIVERSOS	m³	1,0000000	832,29	832,29
Composição Auxiliar	88377	SINAPI	OPERADOR DE BETONEIRA ESTACIONÁRIA/MISTURADOR COM ENCARGOS COMPLEMENTARES	SEDI - SERVIÇOS DIVERSOS	H	3,7500000	41,24	154,65
Composição Auxiliar	88831	SINAPI	BETONEIRA CAPACIDADE NOMINAL DE 400 L, CAPACIDADE DE MISTURA 280 L, MOTOR ELÉTRICO TRIFÁSICO POTÊNCIA DE 2 CV, SEM CARREGADOR - CHI DIURNO. AF_05/2023	CHOR - CUSTOS HORÁRIOS DE MÁQUINAS E EQUIPAMENTOS	CHI	2,8800000	0,44	1,26
Composição Auxiliar	88830	SINAPI	BETONEIRA CAPACIDADE NOMINAL DE 400 L, CAPACIDADE DE MISTURA 280 L, MOTOR ELÉTRICO TRIFÁSICO POTÊNCIA DE 2 CV, SEM CARREGADOR - CHP DIURNO. AF_05/2023	CHOR - CUSTOS HORÁRIOS DE MÁQUINAS E EQUIPAMENTOS	CHP	0,8700000	2,21	1,92
Insumo	00001379	SINAPI	CIMENTO PORTLAND COMPOSTO CP II-32	Material	KG	486,0000000	0,82	398,52
Insumo	00000370	SINAPI	AREIA MEDIA - POSTO JAZIDA/FORNECEDOR (RETIRADO NA JAZIDA, SEM TRANSPORTE)	Material	M³	1,0800000	129,87	140,25
Insumo	00000123	SINAPI	ADITIVO IMPERMEABILIZANTE DE PEGA NORMAL PARA ARGAMASSAS E CONCRETOS SEM ARMACAO, LIQUIDO E ISENTO DE CLORETOS	Material	L	19,4400000	6,98	135,69

MO sem LS => 125,47 LS => 0,00 MO com LS => 125,47  
Valor do BDI => 187,01 Valor com BDI => 1.019,30

	Código	Banco	Descrição	Tipo	Und	Quant.	Valor Unit	Total
Composição	88629	SINAPI	ARGAMASSA TRAÇO 1:3 (EM VOLUME DE CIMENTO E AREIA MÉDIA ÚMIDA), PREPARO MANUAL. AF_08/2019	SEDI - SERVIÇOS DIVERSOS	m³	1,0000000	743,83	743,83
Composição Auxiliar	88316	SINAPI	SERVENTE COM ENCARGOS COMPLEMENTARES	SEDI - SERVIÇOS DIVERSOS	H	8,5700000	24,37	208,85
Insumo	00000370	SINAPI	AREIA MEDIA - POSTO JAZIDA/FORNECEDOR (RETIRADO NA JAZIDA, SEM TRANSPORTE)	Material	M³	1,0700000	129,87	138,96

Prefeitura Municipal de Salinas da Margarida  
CNPJ: 13.743.281/0001-14

Insumo	00001379	SINAPI	CIMENTO PORTLAND COMPOSTO CP II-32	Material	KG	482,9600000	0,82	396,02	
				MO sem LS =>	132,74	LS =>	0,00	MO com LS =>	132,74
				Valor do BDI =>	167,13			Valor com BDI =>	910,96

	Código	Banco	Descrição	Tipo	Und	Quant.	Valor Unit	Total
Composição	88628	SINAPI	ARGAMASSA TRAÇO 1:3 (EM VOLUME DE CIMENTO E AREIA MÉDIA ÚMIDA), PREPARO MECÂNICO COM BETONEIRA 400 L. AF_08/2019	SEDI - SERVIÇOS DIVERSOS	m³	1,0000000	679,54	679,54
Composição Auxiliar	88377	SINAPI	OPERADOR DE BETONEIRA ESTACIONÁRIA/MISTURADOR COM ENCARGOS COMPLEMENTARES	SEDI - SERVIÇOS DIVERSOS	H	3,4200000	41,24	141,04
Composição Auxiliar	88830	SINAPI	BETONEIRA CAPACIDADE NOMINAL DE 400 L, CAPACIDADE DE MISTURA 280 L, MOTOR ELÉTRICO TRIFÁSICO POTÊNCIA DE 2 CV, SEM CARREGADOR - CHP DIURNO. AF_05/2023	CHOR - CUSTOS HORÁRIOS DE MÁQUINAS E EQUIPAMENTOS	CHP	0,8000000	2,21	1,76
Composição Auxiliar	88831	SINAPI	BETONEIRA CAPACIDADE NOMINAL DE 400 L, CAPACIDADE DE MISTURA 280 L, MOTOR ELÉTRICO TRIFÁSICO POTÊNCIA DE 2 CV, SEM CARREGADOR - CHI DIURNO. AF_05/2023	CHOR - CUSTOS HORÁRIOS DE MÁQUINAS E EQUIPAMENTOS	CHI	2,6200000	0,44	1,15
Insumo	00001379	SINAPI	CIMENTO PORTLAND COMPOSTO CP II-32	Material	KG	483,7000000	0,82	396,63
Insumo	00000370	SINAPI	AREIA MEDIA - POSTO JAZIDA/FORNECEDOR (RETIRADO NA JAZIDA, SEM TRANSPORTE)	Material	M³	1,0700000	129,87	138,96

MO sem LS =>	114,43	LS =>	0,00	MO com LS =>	114,43
Valor do BDI =>	152,69			Valor com BDI =>	832,23

	Código	Banco	Descrição	Tipo	Und	Quant.	Valor Unit	Total
Composição	87325	SINAPI	ARGAMASSA TRAÇO 1:4 (EM VOLUME DE CIMENTO E AREIA GROSSA ÚMIDA) COM ADIÇÃO DE EMULSÃO POLIMÉRICA PARA CHAPISCO ROLADO, PREPARO MECÂNICO COM BETONEIRA 400 L. AF_08/2019	SEDI - SERVIÇOS DIVERSOS	m³	1,0000000	3.723,36	3.723,36
Composição Auxiliar	88830	SINAPI	BETONEIRA CAPACIDADE NOMINAL DE 400 L, CAPACIDADE DE MISTURA 280 L, MOTOR ELÉTRICO TRIFÁSICO POTÊNCIA DE 2 CV, SEM CARREGADOR - CHP DIURNO. AF_05/2023	CHOR - CUSTOS HORÁRIOS DE MÁQUINAS E EQUIPAMENTOS	CHP	1,0900000	2,21	2,40
Composição Auxiliar	88831	SINAPI	BETONEIRA CAPACIDADE NOMINAL DE 400 L, CAPACIDADE DE MISTURA 280 L, MOTOR ELÉTRICO TRIFÁSICO POTÊNCIA DE 2 CV, SEM CARREGADOR - CHI DIURNO. AF_05/2023	CHOR - CUSTOS HORÁRIOS DE MÁQUINAS E EQUIPAMENTOS	CHI	3,6000000	0,44	1,58
Composição Auxiliar	88377	SINAPI	OPERADOR DE BETONEIRA ESTACIONÁRIA/MISTURADOR COM ENCARGOS COMPLEMENTARES	SEDI - SERVIÇOS DIVERSOS	H	4,6900000	41,24	193,41
Insumo	00001379	SINAPI	CIMENTO PORTLAND COMPOSTO CP II-32	Material	KG	264,4200000	0,82	216,82
Insumo	00007334	SINAPI	ADITIVO ADESIVO LIQUIDO PARA ARGAMASSAS DE REVESTIMENTOS CIMENTICIOS	Material	L	189,4000000	16,93	3.206,54
Insumo	00000367	SINAPI	AREIA GROSSA - POSTO JAZIDA/FORNECEDOR (RETIRADO NA JAZIDA, SEM TRANSPORTE)	Material	M³	0,7800000	131,56	102,61

MO sem LS =>	156,92	LS =>	0,00	MO com LS =>	156,92
Valor do BDI =>	836,63			Valor com BDI =>	4.559,99

	Código	Banco	Descrição	Tipo	Und	Quant.	Valor Unit	Total
--	--------	-------	-----------	------	-----	--------	------------	-------

Prefeitura Municipal de Salinas da Margarida  
CNPJ: 13.743.281/0001-14

Composição	87316	SINAPI	ARGAMASSA TRAÇO 1:4 (EM VOLUME DE CIMENTO E AREIA GROSSA ÚMIDA) PARA CHAPISCO CONVENCIONAL, PREPARO MECÂNICO COM BETONEIRA 400 L. AF_08/2019	SEDI - SERVIÇOS DIVERSOS	m³	1,0000000	611,16	611,16
Composição Auxiliar	88830	SINAPI	BETONEIRA CAPACIDADE NOMINAL DE 400 L, CAPACIDADE DE MISTURA 280 L, MOTOR ELÉTRICO TRIFÁSICO POTÊNCIA DE 2 CV, SEM CARREGADOR - CHP DIURNO. AF_05/2023	CHOR - CUSTOS HORÁRIOS DE MÁQUINAS E EQUIPAMENTOS	CHP	1,0800000	2,21	2,38
Composição Auxiliar	88831	SINAPI	BETONEIRA CAPACIDADE NOMINAL DE 400 L, CAPACIDADE DE MISTURA 280 L, MOTOR ELÉTRICO TRIFÁSICO POTÊNCIA DE 2 CV, SEM CARREGADOR - CHI DIURNO. AF_05/2023	CHOR - CUSTOS HORÁRIOS DE MÁQUINAS E EQUIPAMENTOS	CHI	3,5600000	0,44	1,56
Composição Auxiliar	88377	SINAPI	OPERADOR DE BETONEIRA ESTACIONÁRIA/MISTURADOR COM ENCARGOS COMPLEMENTARES	SEDI - SERVIÇOS DIVERSOS	H	4,6400000	41,24	191,35
Insumo	00001379	SINAPI	CIMENTO PORTLAND COMPOSTO CP II-32	Material	KG	343,5200000	0,82	281,68
Insumo	00000367	SINAPI	AREIA GROSSA - POSTO JAZIDA/FORNECEDOR (RETIRADO NA JAZIDA, SEM TRANSPORTE)	Material	M³	1,0200000	131,56	134,19

MO sem LS => 155,25 LS => 0,00 MO com LS => 155,25  
Valor do BDI => 137,32 Valor com BDI => 748,48

	Código	Banco	Descrição	Tipo	Und	Quant.	Valor Unit	Total
Composição	87283	SINAPI	ARGAMASSA TRAÇO 1:6 (EM VOLUME DE CIMENTO E AREIA MÉDIA ÚMIDA) COM ADIÇÃO DE PLASTIFICANTE PARA EMBOÇO/MASSA ÚNICA/ASSENTAMENTO DE ALVENARIA DE VEDAÇÃO, PREPARO MECÂNICO COM BETONEIRA 400 L. AF_08/2019	SEDI - SERVIÇOS DIVERSOS	m³	1,0000000	582,62	582,62
Composição Auxiliar	88830	SINAPI	BETONEIRA CAPACIDADE NOMINAL DE 400 L, CAPACIDADE DE MISTURA 280 L, MOTOR ELÉTRICO TRIFÁSICO POTÊNCIA DE 2 CV, SEM CARREGADOR - CHP DIURNO. AF_05/2023	CHOR - CUSTOS HORÁRIOS DE MÁQUINAS E EQUIPAMENTOS	CHP	3,3320000	2,21	7,36
Composição Auxiliar	88831	SINAPI	BETONEIRA CAPACIDADE NOMINAL DE 400 L, CAPACIDADE DE MISTURA 280 L, MOTOR ELÉTRICO TRIFÁSICO POTÊNCIA DE 2 CV, SEM CARREGADOR - CHI DIURNO. AF_05/2023	CHOR - CUSTOS HORÁRIOS DE MÁQUINAS E EQUIPAMENTOS	CHI	1,0100000	0,44	0,44
Composição Auxiliar	88377	SINAPI	OPERADOR DE BETONEIRA ESTACIONÁRIA/MISTURADOR COM ENCARGOS COMPLEMENTARES	SEDI - SERVIÇOS DIVERSOS	H	4,3300000	41,24	178,56
Insumo	00001379	SINAPI	CIMENTO PORTLAND COMPOSTO CP II-32	Material	KG	281,5300000	0,82	230,85
Insumo	00043617	SINAPI	ADITIVO PLASTIFICANTE E ESTABILIZADOR PARA ARGAMASSAS DE ASSENTAMENTO E REBOCO, LIQUIDO E ISENTO DE CLORETOS	Material	L	0,0630000	7,73	0,48
Insumo	00000370	SINAPI	AREIA MEDIA - POSTO JAZIDA/FORNECEDOR (RETIRADO NA JAZIDA, SEM TRANSPORTE)	Material	M³	1,2700000	129,87	164,93

MO sem LS => 144,88 LS => 0,00 MO com LS => 144,88  
Valor do BDI => 130,91 Valor com BDI => 713,53

	Código	Banco	Descrição	Tipo	Und	Quant.	Valor Unit	Total
Composição	88245	SINAPI	ARMADOR COM ENCARGOS COMPLEMENTARES	SEDI - SERVIÇOS DIVERSOS	H	1,0000000	33,29	33,29
Composição Auxiliar	95314	SINAPI	CURSO DE CAPACITAÇÃO PARA ARMADOR (ENCARGOS COMPLEMENTARES) - HORISTA	SEDI - SERVIÇOS DIVERSOS	H	1,0000000	0,27	0,27



Prefeitura Municipal de Salinas da Margarida  
CNPJ: 13.743.281/0001-14

Insumo	00043465	SINAPI	FERRAMENTAS - FAMILIA PEDREIRO - HORISTA (ENCARGOS COMPLEMENTARES - COLETADO CAIXA)	Equipamento	H	1,0000000	0,78	0,78	
Insumo	00037373	SINAPI	SEGURO - HORISTA (COLETADO CAIXA - ENCARGOS COMPLEMENTARES)	Taxas	H	1,0000000	0,08	0,08	
Insumo	00037371	SINAPI	TRANSPORTE - HORISTA (COLETADO CAIXA - ENCARGOS COMPLEMENTARES)	Serviços	H	1,0000000	0,85	0,85	
Insumo	00037372	SINAPI	EXAMES - HORISTA (COLETADO CAIXA - ENCARGOS COMPLEMENTARES)	Material	H	1,0000000	1,43	1,43	
Insumo	00043489	SINAPI	EPI - FAMILIA PEDREIRO - HORISTA (ENCARGOS COMPLEMENTARES - COLETADO CAIXA)	Equipamento	H	1,0000000	1,31	1,31	
Insumo	00000378	SINAPI	ARMADOR (HORISTA)	Mão de Obra	H	1,0000000	24,05	24,05	
Insumo	00037370	SINAPI	ALIMENTACAO - HORISTA (COLETADO CAIXA - ENCARGOS COMPLEMENTARES)	Material	H	1,0000000	4,52	4,52	
				MO sem LS =>	24,32	LS =>	0,00	MO com LS =>	24,32
				Valor do BDI =>	7,48			Valor com BDI =>	40,77

	Código	Banco	Descrição	Tipo	Und	Quant.	Valor Unit	Total	
Composição	92767	SINAPI	ARMAÇÃO DE LAJE DE ESTRUTURA CONVENCIONAL DE CONCRETO ARMADO UTILIZANDO AÇO CA-60 DE 4,2 MM - MONTAGEM. AF_06/2022	FUES - FUNDAÇÕES E ESTRUTURAS	KG	1,0000000	15,81	15,81	
Composição Auxiliar	92799	SINAPI	CORTE E DOBRA DE AÇO CA-60, DIÂMETRO DE 4,2 MM. AF_06/2022	FUES - FUNDAÇÕES E ESTRUTURAS	KG	1,0000000	10,70	10,70	
Composição Auxiliar	88238	SINAPI	AJUDANTE DE ARMADOR COM ENCARGOS COMPLEMENTARES	SEDI - SERVIÇOS DIVERSOS	H	0,0172000	25,12	0,43	
Composição Auxiliar	88245	SINAPI	ARMADOR COM ENCARGOS COMPLEMENTARES	SEDI - SERVIÇOS DIVERSOS	H	0,1055000	33,29	3,51	
Insumo	00043132	SINAPI	ARAME RECOZIDO 16 BWG, D = 1,65 MM (0,016 KG/M) OU 18 BWG, D = 1,25 MM (0,01 KG/M)	Material	KG	0,0250000	22,60	0,56	
Insumo	00039017	SINAPI	ESPACADOR / DISTANCIADOR CIRCULAR COM ENTRADA LATERAL, EM PLASTICO, PARA VERGALHAO *4,2 A 12,5* MM, COBRIMENTO 20 MM	Material	UN	2,8160000	0,22	0,61	
				MO sem LS =>	5,33	LS =>	0,00	MO com LS =>	5,33
				Valor do BDI =>	3,55			Valor com BDI =>	19,36

	Código	Banco	Descrição	Tipo	Und	Quant.	Valor Unit	Total
Composição	100580	SINAPI	ASSENTAMENTO DE POSTE DE CONCRETO COM COMPRIMENTO NOMINAL DE 10 M, CARGA NOMINAL MAIOR QUE 1000 DAN, ENGASTAMENTO SIMPLES COM 1,6 M DE SOLO (NÃO INCLUI FORNECIMENTO). AF_04/2025	INEL - INSTALAÇÃO ELÉTRICA/ELETRIFICAÇÃO E ILUMINAÇÃO EXTERNA	UN	1,0000000	711,42	711,42
Composição Auxiliar	5928	SINAPI	GUINDAUTO HIDRÁULICO, CAPACIDADE MÁXIMA DE CARGA 6200 KG, MOMENTO MÁXIMO DE CARGA 11,7 TM, ALCANCE MÁXIMO HORIZONTAL 9,70 M, INCLUSIVE CAMINHÃO TOCO PBT 16.000 KG, POTÊNCIA DE 189 CV - CHP DIURNO. AF_06/2014	CHOR - CUSTOS HORÁRIOS DE MÁQUINAS E EQUIPAMENTOS	CHP	0,0926000	277,82	25,72
Composição Auxiliar	5930	SINAPI	GUINDAUTO HIDRÁULICO, CAPACIDADE MÁXIMA DE CARGA 6200 KG, MOMENTO MÁXIMO DE CARGA 11,7 TM, ALCANCE MÁXIMO HORIZONTAL 9,70 M, INCLUSIVE CAMINHÃO TOCO PBT 16.000 KG, POTÊNCIA DE 189 CV - CHI DIURNO. AF_06/2014	CHOR - CUSTOS HORÁRIOS DE MÁQUINAS E EQUIPAMENTOS	CHI	0,9865201	77,33	76,28

Prefeitura Municipal de Salinas da Margarida  
CNPJ: 13.743.281/0001-14

Composição Auxiliar	88247	SINAPI	AUXILIAR DE ELETRICISTA COM ENCARGOS COMPLEMENTARES	SEDI - SERVIÇOS DIVERSOS	H	1,2363455	25,56	31,60	
Composição Auxiliar	88264	SINAPI	ELETRICISTA COM ENCARGOS COMPLEMENTARES	SEDI - SERVIÇOS DIVERSOS	H	5,5635545	33,94	188,82	
Insumo	00000863	SINAPI	CABO DE COBRE NU 35 MM2 MEIO-DURO	Material	M	10,0000000	38,90	389,00	
				MO sem LS =>	191,62	LS =>	0,00	MO com LS =>	191,62
				Valor do BDI =>	159,85			Valor com BDI =>	871,27

	Código	Banco	Descrição	Tipo	Und	Quant.	Valor Unit	Total	
Composição	100578	SINAPI	ASSENTAMENTO DE POSTE DE CONCRETO COM COMPRIMENTO NOMINAL DE 9 M, CARGA NOMINAL MENOR OU IGUAL A 1000 DAN, ENGASTAMENTO SIMPLES COM 1,5 M DE SOLO (NÃO INCLUI FORNECIMENTO). AF_04/2025	INEL - INSTALAÇÃO ELÉTRICA/ELETRIFICAÇÃO E ILUMINAÇÃO EXTERNA	UN	1,0000000	609,81	609,81	
Composição Auxiliar	88264	SINAPI	ELETRICISTA COM ENCARGOS COMPLEMENTARES	SEDI - SERVIÇOS DIVERSOS	H	4,1170909	33,94	139,73	
Composição Auxiliar	88247	SINAPI	AUXILIAR DE ELETRICISTA COM ENCARGOS COMPLEMENTARES	SEDI - SERVIÇOS DIVERSOS	H	0,9149091	25,56	23,38	
Composição Auxiliar	5930	SINAPI	GUINDAUTO HIDRÁULICO, CAPACIDADE MÁXIMA DE CARGA 6200 KG, MOMENTO MÁXIMO DE CARGA 11,7 TM, ALCANCE MÁXIMO HORIZONTAL 9,70 M, INCLUSIVE CAMINHÃO TOCO PBT 16.000 KG, POTÊNCIA DE 189 CV - CHI DIURNO. AF_06/2014	CHOR - CUSTOS HORÁRIOS DE MÁQUINAS E EQUIPAMENTOS	CHI	0,9865201	77,33	76,28	
Composição Auxiliar	5928	SINAPI	GUINDAUTO HIDRÁULICO, CAPACIDADE MÁXIMA DE CARGA 6200 KG, MOMENTO MÁXIMO DE CARGA 11,7 TM, ALCANCE MÁXIMO HORIZONTAL 9,70 M, INCLUSIVE CAMINHÃO TOCO PBT 16.000 KG, POTÊNCIA DE 189 CV - CHP DIURNO. AF_06/2014	CHOR - CUSTOS HORÁRIOS DE MÁQUINAS E EQUIPAMENTOS	CHP	0,0731600	277,82	20,32	
Insumo	00000863	SINAPI	CABO DE COBRE NU 35 MM2 MEIO-DURO	Material	M	9,0000000	38,90	350,10	
				MO sem LS =>	149,64	LS =>	0,00	MO com LS =>	149,64
				Valor do BDI =>	137,02			Valor com BDI =>	746,83

	Código	Banco	Descrição	Tipo	Und	Quant.	Valor Unit	Total
Composição	88247	SINAPI	AUXILIAR DE ELETRICISTA COM ENCARGOS COMPLEMENTARES	SEDI - SERVIÇOS DIVERSOS	H	1,0000000	25,56	25,56
Composição Auxiliar	95316	SINAPI	CURSO DE CAPACITAÇÃO PARA AUXILIAR DE ELETRICISTA (ENCARGOS COMPLEMENTARES) - HORISTA	SEDI - SERVIÇOS DIVERSOS	H	1,0000000	0,59	0,59
Insumo	00043484	SINAPI	EPI - FAMÍLIA ELETRICISTA - HORISTA (ENCARGOS COMPLEMENTARES - COLETADO CAIXA)	Equipamento	H	1,0000000	1,26	1,26
Insumo	00037373	SINAPI	SEGURO - HORISTA (COLETADO CAIXA - ENCARGOS COMPLEMENTARES)	Taxas	H	1,0000000	0,08	0,08
Insumo	00037371	SINAPI	TRANSPORTE - HORISTA (COLETADO CAIXA - ENCARGOS COMPLEMENTARES)	Serviços	H	1,0000000	0,85	0,85
Insumo	00043460	SINAPI	FERRAMENTAS - FAMÍLIA ELETRICISTA - HORISTA (ENCARGOS COMPLEMENTARES - COLETADO CAIXA)	Equipamento	H	1,0000000	0,86	0,86
Insumo	00037370	SINAPI	ALIMENTAÇÃO - HORISTA (COLETADO CAIXA - ENCARGOS COMPLEMENTARES)	Material	H	1,0000000	4,52	4,52
Insumo	00000247	SINAPI	AJUDANTE DE ELETRICISTA (HORISTA)	Mão de Obra	H	1,0000000	15,97	15,97

Prefeitura Municipal de Salinas da Margarida  
CNPJ: 13.743.281/0001-14

Insumo	00037372	SINAPI	EXAMES - HORISTA (COLETADO CAIXA - ENCARGOS COMPLEMENTARES)	Material	H	1,0000000	1,43	1,43	
				MO sem LS =>	16,56	LS =>	0,00	MO com LS =>	16,56
				Valor do BDI =>	5,74			Valor com BDI =>	31,30

	Código	Banco	Descrição	Tipo	Und	Quant.	Valor Unit	Total
Composição	88248	SINAPI	AUXILIAR DE ENCANADOR OU BOMBEIRO HIDRÁULICO COM ENCARGOS COMPLEMENTARES	SEDI - SERVIÇOS DIVERSOS	H	1,0000000	24,57	24,57
Composição Auxiliar	95317	SINAPI	CURSO DE CAPACITAÇÃO PARA AUXILIAR DE ENCANADOR OU BOMBEIRO HIDRÁULICO (ENCARGOS COMPLEMENTARES) - HORISTA	SEDI - SERVIÇOS DIVERSOS	H	1,0000000	0,28	0,28
Insumo	00037370	SINAPI	ALIMENTACAO - HORISTA (COLETADO CAIXA - ENCARGOS COMPLEMENTARES)	Material	H	1,0000000	4,52	4,52
Insumo	00043485	SINAPI	EPI - FAMILIA ENCANADOR - HORISTA (ENCARGOS COMPLEMENTARES - COLETADO CAIXA)	Equipamento	H	1,0000000	1,13	1,13
Insumo	00000246	SINAPI	AUXILIAR DE ENCANADOR OU BOMBEIRO HIDRAULICO (HORISTA)	Mão de Obra	H	1,0000000	15,97	15,97
Insumo	00043461	SINAPI	FERRAMENTAS - FAMILIA ENCANADOR - HORISTA (ENCARGOS COMPLEMENTARES - COLETADO CAIXA)	Equipamento	H	1,0000000	0,31	0,31
Insumo	00037371	SINAPI	TRANSPORTE - HORISTA (COLETADO CAIXA - ENCARGOS COMPLEMENTARES)	Serviços	H	1,0000000	0,85	0,85
Insumo	00037372	SINAPI	EXAMES - HORISTA (COLETADO CAIXA - ENCARGOS COMPLEMENTARES)	Material	H	1,0000000	1,43	1,43
Insumo	00037373	SINAPI	SEGURO - HORISTA (COLETADO CAIXA - ENCARGOS COMPLEMENTARES)	Taxas	H	1,0000000	0,08	0,08

MO sem LS => 16,25 LS => 0,00 MO com LS => 16,25  
Valor do BDI => 5,52 Valor com BDI => 30,09

	Código	Banco	Descrição	Tipo	Und	Quant.	Valor Unit	Total
Composição	88256	SINAPI	AZULEJISTA OU LADRILHISTA COM ENCARGOS COMPLEMENTARES	SEDI - SERVIÇOS DIVERSOS	H	1,0000000	33,37	33,37
Composição Auxiliar	95324	SINAPI	CURSO DE CAPACITAÇÃO PARA AZULEJISTA OU LADRILHISTA (ENCARGOS COMPLEMENTARES) - HORISTA	SEDI - SERVIÇOS DIVERSOS	H	1,0000000	0,35	0,35
Insumo	00037370	SINAPI	ALIMENTACAO - HORISTA (COLETADO CAIXA - ENCARGOS COMPLEMENTARES)	Material	H	1,0000000	4,52	4,52
Insumo	00037373	SINAPI	SEGURO - HORISTA (COLETADO CAIXA - ENCARGOS COMPLEMENTARES)	Taxas	H	1,0000000	0,08	0,08
Insumo	00004760	SINAPI	AZULEJISTA OU LADRILHEIRO (HORISTA)	Mão de Obra	H	1,0000000	24,05	24,05
Insumo	00043465	SINAPI	FERRAMENTAS - FAMILIA PEDREIRO - HORISTA (ENCARGOS COMPLEMENTARES - COLETADO CAIXA)	Equipamento	H	1,0000000	0,78	0,78
Insumo	00037372	SINAPI	EXAMES - HORISTA (COLETADO CAIXA - ENCARGOS COMPLEMENTARES)	Material	H	1,0000000	1,43	1,43
Insumo	00043489	SINAPI	EPI - FAMILIA PEDREIRO - HORISTA (ENCARGOS COMPLEMENTARES - COLETADO CAIXA)	Equipamento	H	1,0000000	1,31	1,31
Insumo	00037371	SINAPI	TRANSPORTE - HORISTA (COLETADO CAIXA - ENCARGOS COMPLEMENTARES)	Serviços	H	1,0000000	0,85	0,85

MO sem LS => 24,40 LS => 0,00 MO com LS => 24,40  
Valor do BDI => 7,49 Valor com BDI => 40,86

	Código	Banco	Descrição	Tipo	Und	Quant.	Valor Unit	Total
--	--------	-------	-----------	------	-----	--------	------------	-------

Prefeitura Municipal de Salinas da Margarida  
CNPJ: 13.743.281/0001-14

Composição	160	ORSE	Alvenaria bloco concreto vedação 9x19x39cm, e= 0,09m, com argamassa traço t5 - 1:2:8 (cimento/cal/areia), junta de 1,0cm - Rev.06	Alvenarias de Vedação	m²	1,0000000	69,02	69,02
<b>Item</b>	<b>Código</b>	<b>Banco</b>	<b>Descrição</b>	<b>Tipo</b>	<b>Und</b>	<b>Quant.</b>	<b>Valor Unit</b>	<b>Total</b>
Composição	10550	ORSE	Encargos Complementares - Pedreiro	Provisórios	h	0,7100000	3,75	2,66
Insumo	00006111/SIN	ORSE	Servente de obras (horista)	Mão de Obra	h	0,4300000	14,58	6,26
Insumo	00004750/SIN	ORSE	Pedreiro (horista)	Mão de Obra	h	0,7100000	19,02	13,50
Composição	3308	ORSE	Argamassa em volume - cimento, cal e areia traço t-5 (1:2:8) - 1 saco cimento 50 kg / 2 sacos cal 20 kg / 8 padiolas de areia dim 0.35 x 0.45 x 0.13 m - Confeção mecânica e transporte	Conversão InfoWOrca	m³	0,0147000	577,66	8,49
Composição	10549	ORSE	Encargos Complementares - Servente	Provisórios	h	0,4300000	3,88	1,66
Insumo	00000650/SIN	ORSE	Bloco de vedacao de concreto, 9 x 19 x 39 cm (classe c - nbr 6136)	Material	un	13,5000000	2,70	36,45
<b>Detalhamento de Cálculo ORSE</b>								
<b>Item</b>	<b>Código</b>	<b>Banco</b>	<b>Descrição</b>	<b>Tipo</b>	<b>Und</b>	<b>Quant.</b>	<b>Valor Unit</b>	<b>Total</b>
Insumo	00012895/SIN	ORSE	Capacete de segurança aba frontal com suspensão de polietileno, sem jugular (classe b)	Material	un	0,0007193	14,00	0,01
Insumo	10362	ORSE	Seguro de vida e acidente em grupo	Serviços	un	0,0053946	12,54	0,06
Insumo	11243	ORSE	Martelo sem unha	Material	un	0,0000710	28,00	0,00
Insumo	4174	ORSE	Desempenadeira de aço lisa, cabo madeira, ref:143, Atlas ou similar	Material	un	0,0003550	12,00	0,00
Insumo	00012894/SIN	ORSE	Capa para chuva em pvc com forro de poliéster, com capuz (amarela ou azul)	Material	un	0,0002398	20,85	0,00
Insumo	00012892/SIN	ORSE	Luva raspa de couro, cano curto (punho *7* cm)	Material	par	0,0027572	11,28	0,03
Insumo	158	ORSE	Almoço (Participação do empregador)	Material	un	0,1220378	14,00	1,70
Insumo	00012893/SIN	ORSE	Bota de segurança com biqueira de aço e colarinho acolchoado	Material	par	0,0009590	76,67	0,07
Insumo	10596	ORSE	Protetor auricular	Material	un	0,0053946	4,90	0,02
Insumo	11247	ORSE	Serra mármore	Material	un	0,0000710	327,80	0,02
Insumo	11246	ORSE	Escala métrica de bambú	Material	Un	0,0004970	10,22	0,00
Insumo	11245	ORSE	Desempoladeira de madeira 12x22	Material	un	0,0004970	11,60	0,00
Insumo	11264	ORSE	Marreta de 1/2 kg com cabo	Material	un	0,0001420	13,52	0,00
Insumo	941	ORSE	Fardamento com mangas curta	Material	un	0,0017982	196,71	0,35
Insumo	10790	ORSE	Prumo de face	Material	un	0,0000710	25,95	0,00

Prefeitura Municipal de Salinas da Margarida  
CNPJ: 13.743.281/0001-14

Insumo	10789	ORSE	Nível de bolha de madeira	Material	un	0,0001420	15,40	0,00
Insumo	11265	ORSE	Martelo de borracha com cabo	Material	un	0,0002840	18,75	0,00
Insumo	10492	ORSE	Cesta Básica	Material	un	0,0053946	205,00	1,10
Insumo	1651	ORSE	Óculos branco proteção	Material	pr	0,0009590	7,00	0,00
Insumo	4722	ORSE	Colher de pedreiro	Material	un	0,0002840	18,80	0,00
Insumo	10599	ORSE	Protetor solar fps 30 com 120ml	Material	un	0,0021578	18,00	0,03
Insumo	10282	ORSE	Regua de alumínio c/ 2,00m (para pedreiro)	Material	un	0,0001420	44,00	0,00
Insumo	2378	ORSE	Vale transporte	Material	un	0,0924301	4,50	0,41
Insumo	10761	ORSE	Refeição - café da manhã ( café com leite e dois pães com manteiga)	Serviços	un	0,1220378	5,00	0,61
Insumo	10517	ORSE	Exames admissionais/demissionais (checkup)	Serviços	cj	0,0004795	300,00	0,14
Insumo	00006111/SIN	ORSE	Servente de obras (horista)	Mão de Obra	h	0,4888000	14,58	7,12
Insumo	00004750/SIN	ORSE	Pedreiro (horista)	Mão de Obra	h	0,7100000	19,02	13,50
Insumo	00000367/SIN	ORSE	Areia grossa - posto jazida/fornecedor (retirado na jazida, sem transporte)	Material	m³	0,0178752	101,30	1,81
Insumo	00001379/SIN	ORSE	Cimento portland composto cp ii-32	Material	kg	2,6754000	0,76	2,03
Insumo	10788	ORSE	Pá quadrada	Material	un	0,0000978	36,90	0,00
Insumo	00002711/SIN	ORSE	Carrinho de mao, em aco, com capacidade de *45 a 65* l / *100* kg, pneu com camara	Material	un	0,0000978	175,45	0,01
Insumo	4729	ORSE	Marreta 1 kg com cabo	Material	un	0,0000489	37,80	0,00
Insumo	4728	ORSE	Talhadeira chata 10"	Material	un	0,0001466	18,58	0,00
Insumo	00001106/SIN	ORSE	Cal hidratada ch-i para argamassas	Material	kg	2,6754000	1,33	3,55
Insumo	00000650/SIN	ORSE	Bloco de vedacao de concreto, 9 x 19 x 39 cm (classe c - nbr 6136)	Material	un	13,5000000	2,70	36,45

MO sem LS => 20,62 LS => 0,00 MO com LS => 20,62  
Valor do BDI => 15,50 Valor com BDI => 84,52

	Código	Banco	Descrição	Tipo	Und	Quant.	Valor Unit	Total
Composição	91	ORSE	Alvenaria pedra calcárea argamassada c/ cimento e areia traço t-4 (1:5) - 1 saco cimento 50kg / 5 padiolas areia dim. 0,35x0,45x0,23m - Confeção mecânica e transporte	Alvenarias de Pedra e Concretos para Fundações	m³	1,0000000	526,88	526,88
Item	Código	Banco	Descrição	Tipo	Und	Quant.	Valor Unit	Total
Composição	10549	ORSE	Encargos Complementares - Servente	Provisórios	h	6,0000000	3,88	23,28



Prefeitura Municipal de Salinas da Margarida  
CNPJ: 13.743.281/0001-14

Composição	1906	ORSE	Argamassa cimento e areia traço t-4 (1:5) - 1 saco cimento 50kg / 5 padiolas areia dim. 0,35x0,45x0,23m - Confeção mecânica e transporte	Argamassas	m³	0,3000000	410,10	123,03
Insumo	00006111/SIN	ORSE	Servente de obras (horista)	Mão de Obra	h	6,0000000	14,58	87,48
Composição	10550	ORSE	Encargos Complementares - Pedreiro	Provisórios	h	6,0000000	3,75	22,50
Insumo	00004750/SIN	ORSE	Pedreiro (horista)	Mão de Obra	h	6,0000000	19,02	114,12
Insumo	00004730/SIN	ORSE	Pedra de mao ou pedra rachao para arrimo/fundacao (posto pedreira/fornecedor,sem frete)	Material	m³	1,2000000	129,48	155,37

**Detalhamento de Cálculo ORSE**

Item	Código	Banco	Descrição	Tipo	Und	Quant.	Valor Unit	Total
Insumo	10599	ORSE	Protetor solar fps 30 com 120ml	Material	un	0,0237600	18,00	0,42
Insumo	10788	ORSE	Pá quadrada	Material	un	0,0014400	36,90	0,05
Insumo	10492	ORSE	Cesta Básica	Material	un	0,0594000	205,00	12,17
Insumo	00012892/SIN	ORSE	Luva raspa de couro, cano curto (punho *7* cm)	Material	par	0,0303600	11,28	0,34
Insumo	10362	ORSE	Seguro de vida e acidente em grupo	Serviços	un	0,0594000	12,54	0,74
Insumo	00012894/SIN	ORSE	Capa para chuva em pvc com forro de poliester, com capuz (amarela ou azul)	Material	un	0,0026400	20,85	0,05
Insumo	00012893/SIN	ORSE	Bota de seguranca com biqueira de aco e colarinho acolchoado	Material	par	0,0105600	76,67	0,80
Insumo	158	ORSE	Almoço (Participação do empregador)	Material	un	1,3437600	14,00	18,81
Insumo	10596	ORSE	Protetor auricular	Material	un	0,0594000	4,90	0,29
Insumo	941	ORSE	Fardamento com mangas curta	Material	un	0,0198000	196,71	3,89
Insumo	00002711/SIN	ORSE	Carrinho de mao, em aco, com capacidade de *45 a 65* l / *100* kg, pneu com camara	Material	un	0,0014400	175,45	0,25
Insumo	10761	ORSE	Refeição - café da manhã ( café com leite e dois pães com manteiga)	Serviços	un	1,3437600	5,00	6,71
Insumo	1651	ORSE	Óculos branco proteção	Material	pr	0,0105600	7,00	0,07
Insumo	2378	ORSE	Vale transporte	Material	un	1,0699200	4,50	4,81
Insumo	4729	ORSE	Marreta 1 kg com cabo	Material	un	0,0007200	37,80	0,02
Insumo	4728	ORSE	Talhadeira chata 10"	Material	un	0,0021600	18,58	0,04
Insumo	00012895/SIN	ORSE	Capacete de seguranca aba frontal com suspensao de polietileno, sem jugular (classe b)	Material	un	0,0079200	14,00	0,11
Insumo	10517	ORSE	Exames admissionais/demissionais (checkup)	Serviços	cj	0,0052800	300,00	1,58

Prefeitura Municipal de Salinas da Margarida  
CNPJ: 13.743.281/0001-14

Insumo	00001379/SIN	ORSE	Cimento portland composto cp ii-32	Material	kg	90,0000000	0,76	68,40
Insumo	00000370/SIN	ORSE	Areia media - posto jazida/fornecedor (retirado na jazida, sem transporte)	Material	m³	0,3240000	100,00	32,40
Insumo	00006111/SIN	ORSE	Servente de obras (horista)	Mão de Obra	h	7,2000000	14,58	104,97
Insumo	11243	ORSE	Martelo sem unha	Material	un	0,0006000	28,00	0,01
Insumo	4174	ORSE	Desempenadeira de aço lisa, cabo madeira, ref:143, Atlas ou similar	Material	un	0,0030000	12,00	0,03
Insumo	11247	ORSE	Serra mármore	Material	un	0,0006000	327,80	0,19
Insumo	11246	ORSE	Escala métrica de bambú	Material	Un	0,0042000	10,22	0,04
Insumo	11245	ORSE	Desempoladeira de madeira 12x22	Material	un	0,0042000	11,60	0,04
Insumo	11264	ORSE	Marreta de 1/2 kg com cabo	Material	un	0,0012000	13,52	0,01
Insumo	10790	ORSE	Prumo de face	Material	un	0,0006000	25,95	0,01
Insumo	10789	ORSE	Nível de bolha de madeira	Material	un	0,0012000	15,40	0,01
Insumo	11265	ORSE	Martelo de borracha com cabo	Material	un	0,0024000	18,75	0,04
Insumo	4722	ORSE	Colher de pedreiro	Material	un	0,0024000	18,80	0,04
Insumo	10282	ORSE	Regua de alumínio c/ 2,00m (para pedreiro)	Material	un	0,0012000	44,00	0,05
Insumo	00004750/SIN	ORSE	Pedreiro (horista)	Mão de Obra	h	6,0000000	19,02	114,12
Insumo	00004730/SIN	ORSE	Pedra de mao ou pedra rachao para arrimo/fundacao (posto pedreira/fornecedor,sem frete)	Material	m³	1,2000000	129,48	155,37

MO sem LS => 219,09      LS => 0,00      MO com LS => 219,09  
Valor do BDI => 118,38      Valor com BDI => 645,26

	Código	Banco	Descrição	Tipo	Und	Quant.	Valor Unit	Total
Composição	1903	ORSE	Argamassa cimento e areia traço t-1 (1:3) - 1 saco cimento 50kg / 3 padiolas areia dim. 0.35 x 0.45 x 0.23 m - Confecção mecânica e transporte	Argamassas	m³	1,0000000	525,77	525,77
Item	Código	Banco	Descrição	Tipo	Und	Quant.	Valor Unit	Total
Insumo	00006111/SIN	ORSE	Servente de obras (horista)	Mão de Obra	h	4,0000000	14,58	58,32
Insumo	00001379/SIN	ORSE	Cimento portland composto cp ii-32	Material	kg	452,2000000	0,76	343,67
Insumo	00000370/SIN	ORSE	Areia media - posto jazida/fornecedor (retirado na jazida, sem transporte)	Material	m³	1,0800000	100,00	108,00
Composição	10549	ORSE	Encargos Complementares - Servente	Provisórios	h	4,0000000	3,88	15,52

**Detalhamento de Cálculo ORSE**

Item	Código	Banco	Descrição	Tipo	Und	Quant.	Valor Unit	Total
------	--------	-------	-----------	------	-----	--------	------------	-------

Prefeitura Municipal de Salinas da Margarida  
CNPJ: 13.743.281/0001-14

Insumo	00006111/SIN	ORSE	Servente de obras (horista)	Mão de Obra	h	4,0000000	14,58	58,32	
Insumo	00001379/SIN	ORSE	Cimento portland composto cp ii-32	Material	kg	452,2000000	0,76	343,67	
Insumo	00000370/SIN	ORSE	Areia media - posto jazida/fornecedor (retirado na jazida, sem transporte)	Material	m³	1,0800000	100,00	108,00	
Insumo	10599	ORSE	Protetor solar fps 30 com 120ml	Material	un	0,0072000	18,00	0,12	
Insumo	10788	ORSE	Pá quadrada	Material	un	0,0008000	36,90	0,02	
Insumo	10492	ORSE	Cesta Básica	Material	un	0,0180000	205,00	3,69	
Insumo	00012892/SIN	ORSE	Luva raspa de couro, cano curto (punho *7* cm)	Material	par	0,0092000	11,28	0,10	
Insumo	10362	ORSE	Seguro de vida e acidente em grupo	Serviços	un	0,0180000	12,54	0,22	
Insumo	00012894/SIN	ORSE	Capa para chuva em pvc com forro de poliester, com capuz (amarela ou azul)	Material	un	0,0008000	20,85	0,01	
Insumo	00012893/SIN	ORSE	Bota de segurança com biqueira de aco e colarinho acolchoado	Material	par	0,0032000	76,67	0,24	
Insumo	158	ORSE	Almoço (Participação do empregador)	Material	un	0,4072000	14,00	5,70	
Insumo	10596	ORSE	Protetor auricular	Material	un	0,0180000	4,90	0,08	
Insumo	941	ORSE	Fardamento com mangas curta	Material	un	0,0060000	196,71	1,18	
Insumo	00002711/SIN	ORSE	Carrinho de mao, em aco, com capacidade de *45 a 65* l / *100* kg, pneu com camara	Material	un	0,0008000	175,45	0,14	
Insumo	10761	ORSE	Refeição - café da manhã ( café com leite e dois pães com manteiga)	Serviços	un	0,4072000	5,00	2,03	
Insumo	1651	ORSE	Óculos branco proteção	Material	pr	0,0032000	7,00	0,02	
Insumo	2378	ORSE	Vale transporte	Material	un	0,3764000	4,50	1,69	
Insumo	4729	ORSE	Marreta 1 kg com cabo	Material	un	0,0004000	37,80	0,01	
Insumo	4728	ORSE	Talhadeira chata 10"	Material	un	0,0012000	18,58	0,02	
Insumo	00012895/SIN	ORSE	Capacete de segurança aba frontal com suspensao de polietileno, sem jugular (classe b)	Material	un	0,0024000	14,00	0,03	
Insumo	10517	ORSE	Exames admissionais/demissionais (checkup)	Serviços	cj	0,0016000	300,00	0,48	
MO sem LS =>					58,32	LS =>	0,00	MO com LS =>	58,32
Valor do BDI =>					118,14			Valor com BDI =>	643,91

	Código	Banco	Descrição	Tipo	Und	Quant.	Valor Unit	Total
Composição	1906	ORSE	Argamassa cimento e areia traço t-4 (1:5) - 1 saco cimento 50kg / 5 padiolas areia dim. 0,35z0,45x0,23m - Confeção mecânica e transporte	Argamassas	m³	1,0000000	410,10	410,10
Item	Código	Banco	Descrição	Tipo	Und	Quant.	Valor Unit	Total
Insumo	00001379/SIN	ORSE	Cimento portland composto cp ii-32	Material	kg	300,0000000	0,76	228,00

Prefeitura Municipal de Salinas da Margarida  
CNPJ: 13.743.281/0001-14

Insumo	00000370/SIN	ORSE	Areia media - posto jazida/fornecedor (retirado na jazida, sem transporte)	Material	m³	1,0800000	100,00	108,00
Composição	10549	ORSE	Encargos Complementares - Servente	Provisórios	h	4,0000000	3,88	15,52
Insumo	00006111/SIN	ORSE	Servente de obras (horista)	Mão de Obra	h	4,0000000	14,58	58,32
<b>Detalhamento de Cálculo ORSE</b>								
Item	Código	Banco	Descrição	Tipo	Und	Quant.	Valor Unit	Total
Insumo	00001379/SIN	ORSE	Cimento portland composto cp ii-32	Material	kg	300,0000000	0,76	228,00
Insumo	00000370/SIN	ORSE	Areia media - posto jazida/fornecedor (retirado na jazida, sem transporte)	Material	m³	1,0800000	100,00	108,00
Insumo	10599	ORSE	Protetor solar fps 30 com 120ml	Material	un	0,0072000	18,00	0,12
Insumo	10788	ORSE	Pá quadrada	Material	un	0,0008000	36,90	0,02
Insumo	10492	ORSE	Cesta Básica	Material	un	0,0180000	205,00	3,69
Insumo	00012892/SIN	ORSE	Luva raspa de couro, cano curto (punho *7* cm)	Material	par	0,0092000	11,28	0,10
Insumo	10362	ORSE	Seguro de vida e acidente em grupo	Serviços	un	0,0180000	12,54	0,22
Insumo	00012894/SIN	ORSE	Capa para chuva em pvc com forro de poliester, com capuz (amarela ou azul)	Material	un	0,0008000	20,85	0,01
Insumo	00012893/SIN	ORSE	Bota de segurança com biqueira de aço e colarinho acolchoado	Material	par	0,0032000	76,67	0,24
Insumo	158	ORSE	Almoço (Participação do empregador)	Material	un	0,4072000	14,00	5,70
Insumo	10596	ORSE	Protetor auricular	Material	un	0,0180000	4,90	0,08
Insumo	941	ORSE	Fardamento com mangas curta	Material	un	0,0060000	196,71	1,18
Insumo	00002711/SIN	ORSE	Carrinho de mão, em aço, com capacidade de *45 a 65* l / *100* kg, pneu com câmara	Material	un	0,0008000	175,45	0,14
Insumo	10761	ORSE	Refeição - café da manhã ( café com leite e dois pães com manteiga)	Serviços	un	0,4072000	5,00	2,03
Insumo	1651	ORSE	Óculos branco proteção	Material	pr	0,0032000	7,00	0,02
Insumo	2378	ORSE	Vale transporte	Material	un	0,3764000	4,50	1,69
Insumo	4729	ORSE	Marreta 1 kg com cabo	Material	un	0,0004000	37,80	0,01
Insumo	4728	ORSE	Talhadeira chata 10"	Material	un	0,0012000	18,58	0,02
Insumo	00012895/SIN	ORSE	Capacete de segurança aba frontal com suspensão de polietileno, sem jugular (classe b)	Material	un	0,0024000	14,00	0,03
Insumo	10517	ORSE	Exames admissionais/demissionais (checkup)	Serviços	cj	0,0016000	300,00	0,48
Insumo	00006111/SIN	ORSE	Servente de obras (horista)	Mão de Obra	h	4,0000000	14,58	58,32

Prefeitura Municipal de Salinas da Margarida  
CNPJ: 13.743.281/0001-14

MO sem LS => 58,32      LS => 0,00      MO com LS => 58,32  
Valor do BDI => 92,14      Valor com BDI => 502,24

	Código	Banco	Descrição	Tipo	Und	Quant.	Valor Unit	Total
Composição	3308	ORSE	Argamassa em volume - cimento, cal e areia traço t-5 (1:2:8) - 1 saco cimento 50 kg / 2 sacos cal 20 kg / 8 padiolas de areia dim 0.35 x 0.45 x 0.13 m - Confeção mecânica e transporte	Conversão InfoWOrca	m³	1,0000000	577,66	577,66
Item	Código	Banco	Descrição	Tipo	Und	Quant.	Valor Unit	Total
Insumo	00000367/SIN	ORSE	Areia grossa - posto jazida/fornecedor (retirado na jazida, sem transporte)	Material	m³	1,2160000	101,30	123,18
Insumo	00001379/SIN	ORSE	Cimento portland composto cp ii-32	Material	kg	182,0000000	0,76	138,32
Composição	10549	ORSE	Encargos Complementares - Servente	Provisórios	h	4,0000000	3,88	15,52
Insumo	00006111/SIN	ORSE	Servente de obras (horista)	Mão de Obra	h	4,0000000	14,58	58,32
Insumo	00001106/SIN	ORSE	Cal hidratada ch-i para argamassas	Material	kg	182,0000000	1,33	242,06

**Detalhamento de Cálculo ORSE**

Item	Código	Banco	Descrição	Tipo	Und	Quant.	Valor Unit	Total
Insumo	00000367/SIN	ORSE	Areia grossa - posto jazida/fornecedor (retirado na jazida, sem transporte)	Material	m³	1,2160000	101,30	123,18
Insumo	00001379/SIN	ORSE	Cimento portland composto cp ii-32	Material	kg	182,0000000	0,76	138,32
Insumo	10599	ORSE	Protetor solar fps 30 com 120ml	Material	un	0,0072000	18,00	0,12
Insumo	10788	ORSE	Pá quadrada	Material	un	0,0008000	36,90	0,02
Insumo	10492	ORSE	Cesta Básica	Material	un	0,0180000	205,00	3,69
Insumo	00012892/SIN	ORSE	Luva raspa de couro, cano curto (punho *7* cm)	Material	par	0,0092000	11,28	0,10
Insumo	10362	ORSE	Seguro de vida e acidente em grupo	Serviços	un	0,0180000	12,54	0,22
Insumo	00012894/SIN	ORSE	Capa para chuva em pvc com forro de poliester, com capuz (amarela ou azul)	Material	un	0,0008000	20,85	0,01
Insumo	00012893/SIN	ORSE	Bota de segurança com biqueira de aço e colarinho acolchoado	Material	par	0,0032000	76,67	0,24
Insumo	158	ORSE	Almoço (Participação do empregador)	Material	un	0,4072000	14,00	5,70
Insumo	10596	ORSE	Protetor auricular	Material	un	0,0180000	4,90	0,08
Insumo	941	ORSE	Fardamento com mangas curta	Material	un	0,0060000	196,71	1,18
Insumo	00002711/SIN	ORSE	Carrinho de mão, em aço, com capacidade de *45 a 65* l / *100* kg, pneu com câmara	Material	un	0,0008000	175,45	0,14
Insumo	10761	ORSE	Refeição - café da manhã ( café com leite e dois pães com manteiga)	Serviços	un	0,4072000	5,00	2,03



Prefeitura Municipal de Salinas da Margarida  
CNPJ: 13.743.281/0001-14

Insumo	1651	ORSE	Óculos branco proteção	Material	pr	0,0032000	7,00	0,02
Insumo	2378	ORSE	Vale transporte	Material	un	0,3764000	4,50	1,69
Insumo	4729	ORSE	Marreta 1 kg com cabo	Material	un	0,0004000	37,80	0,01
Insumo	4728	ORSE	Talhadeira chata 10"	Material	un	0,0012000	18,58	0,02
Insumo	00012895/SIN	ORSE	Capacete de segurança aba frontal com suspensão de polietileno, sem jugular (classe b)	Material	un	0,0024000	14,00	0,03
Insumo	10517	ORSE	Exames admissionais/demissionais (checkup)	Serviços	cj	0,0016000	300,00	0,48
Insumo	00006111/SIN	ORSE	Servente de obras (horista)	Mão de Obra	h	4,0000000	14,58	58,32
Insumo	00001106/SIN	ORSE	Cal hidratada ch-i para argamassas	Material	kg	182,0000000	1,33	242,06

MO sem LS => 58,32 LS => 0,00 MO com LS => 58,32  
Valor do BDI => 129,80 Valor com BDI => 707,46

	Código	Banco	Descrição	Tipo	Und	Quant.	Valor Unit	Total
Composição	140	ORSE	Aço CA - 50 Ø 6,3 a 12,5mm, inclusive corte, dobragem, montagem e colocação de ferragens nas formas, para superestruturas e fundações - R1	Armaduras Convencionais	kg	1,0000000	13,13	13,13
Item	Código	Banco	Descrição	Tipo	Und	Quant.	Valor Unit	Total
Insumo	00006111/SIN	ORSE	Servente de obras (horista)	Mão de Obra	h	0,0800000	14,58	1,16
Insumo	00043132/SIN	ORSE	Arame recozido 16 bwg, d = 1,65 mm (0,016 kg/m) ou 18 bwg, d = 1,25 mm (0,01 kg/m)	Material	kg	0,0200000	27,90	0,55
Composição	10555	ORSE	Encargos Complementares - Armador	Provisórios	h	0,0800000	3,72	0,29
Insumo	00000378/SIN	ORSE	Armador (horista)	Mão de Obra	h	0,0800000	19,02	1,52
Insumo	00039017/SIN API	ORSE	Espacador / distanciador circular com entrada lateral, em plástico, para vergalhão *4,2 a 12,5* mm, cobertura 20 mm	Material	un	0,4000000	0,22	0,08
Insumo	00039315/SIN API	ORSE	Espacador / distanciador tipo garra dupla, em plástico, cobertura *20* mm, para ferragens de lajes e fundo de vigas	Material	un	0,4000000	0,36	0,14
Insumo	81	ORSE	Aço ca-50 6,3 a 12,5 mm	Material	kg	1,0000000	9,14	9,14
Composição	10549	ORSE	Encargos Complementares - Servente	Provisórios	h	0,0800000	3,88	0,31

**Detalhamento de Cálculo ORSE**

Item	Código	Banco	Descrição	Tipo	Und	Quant.	Valor Unit	Total
Insumo	00006111/SIN	ORSE	Servente de obras (horista)	Mão de Obra	h	0,0800000	14,58	1,16
Insumo	00043132/SIN	ORSE	Arame recozido 16 bwg, d = 1,65 mm (0,016 kg/m) ou 18 bwg, d = 1,25 mm (0,01 kg/m)	Material	kg	0,0200000	27,90	0,55
Insumo	10362	ORSE	Seguro de vida e acidente em grupo	Serviços	un	0,0007200	12,54	0,00

Prefeitura Municipal de Salinas da Margarida  
CNPJ: 13.743.281/0001-14

Insumo	941	ORSE	Fardamento com mangas curta	Material	un	0,0002400	196,71	0,04		
Insumo	00012893/SIN	ORSE	Bota de segurança com biqueira de aço e colarinho acolchoado	Material	par	0,0001280	76,67	0,00		
Insumo	10596	ORSE	Protetor auricular	Material	un	0,0007200	4,90	0,00		
Insumo	158	ORSE	Almoço (Participação do empregador)	Material	un	0,0162880	14,00	0,22		
Insumo	2378	ORSE	Vale transporte	Material	un	0,0127600	4,50	0,05		
Insumo	00012892/SIN	ORSE	Luva raspa de couro, cano curto (punho *7* cm)	Material	par	0,0003680	11,28	0,00		
Insumo	10585	ORSE	Arco de serra	Material	un	0,0000160	19,90	0,00		
Insumo	10761	ORSE	Refeição - café da manhã ( café com leite e dois pães com manteiga)	Serviços	un	0,0162880	5,00	0,08		
Insumo	1651	ORSE	Óculos branco proteção	Material	pr	0,0001280	7,00	0,00		
Insumo	10517	ORSE	Exames admissionais/demissionais (checkup)	Serviços	cj	0,0000640	300,00	0,01		
Insumo	00012894/SIN	ORSE	Capa para chuva em pvc com forro de poliester, com capuz (amarela ou azul)	Material	un	0,0000320	20,85	0,00		
Insumo	00012895/SIN	ORSE	Capacete de segurança aba frontal com suspensao de polietileno, sem jugular (classe b)	Material	un	0,0000960	14,00	0,00		
Insumo	10492	ORSE	Cesta Básica	Material	un	0,0007200	205,00	0,14		
Insumo	10586	ORSE	Torquesa	Material	un	0,0000160	39,00	0,00		
Insumo	10599	ORSE	Protetor solar fps 30 com 120ml	Material	un	0,0002880	18,00	0,00		
Insumo	00000378/SIN	ORSE	Armador (horista)	Mão de Obra	h	0,0800000	19,02	1,52		
Insumo	00039017/SIN API	ORSE	Espacador / distanciador circular com entrada lateral, em plastico, para vergalhao *4,2 a 12,5* mm, cobrimento 20 mm	Material	un	0,4000000	0,22	0,08		
Insumo	00039315/SIN API	ORSE	Espacador / distanciador tipo garra dupla, em plastico, cobrimento *20* mm, para ferragens de lajes e fundo de vigas	Material	un	0,4000000	0,36	0,14		
Insumo	81	ORSE	Aço ca-50 6,3 a 12,5 mm	Material	kg	1,0000000	9,14	9,14		
Insumo	10788	ORSE	Pá quadrada	Material	un	0,0000160	36,90	0,00		
Insumo	00002711/SIN	ORSE	Carrinho de mao, em aço, com capacidade de *45 a 65* l / *100* kg, pneu com camara	Material	un	0,0000160	175,45	0,00		
Insumo	4729	ORSE	Marreta 1 kg com cabo	Material	un	0,0000080	37,80	0,00		
Insumo	4728	ORSE	Talhadeira chata 10"	Material	un	0,0000240	18,58	0,00		
					MO sem LS =>	2,68	LS =>	0,00	MO com LS =>	2,68
					Valor do BDI =>	2,95			Valor com BDI =>	16,08
	Código Banco	Descrição	Tipo	Und	Quant.	Valor Unit	Total			

Prefeitura Municipal de Salinas da Margarida  
CNPJ: 13.743.281/0001-14

Composição	86894	SINAPI	BANCADA DE MÁRMORE SINTÉTICO, DE 120 X 60CM, COM CUBA INTEGRADA - FORNECIMENTO E INSTALAÇÃO. AF_01/2020	INHI - INSTALAÇÕES HIDROSANITÁRIAS	UN	1,0000000	301,61	301,61
Composição Auxiliar	88267	SINAPI	ENCANADOR OU BOMBEIRO HIDRÁULICO COM ENCARGOS COMPLEMENTARES	SEDI - SERVIÇOS DIVERSOS	H	0,8254000	32,80	27,07
Composição Auxiliar	88316	SINAPI	SERVENTE COM ENCARGOS COMPLEMENTARES	SEDI - SERVIÇOS DIVERSOS	H	0,6359000	24,37	15,49
Insumo	00037329	SINAPI	REJUNTE EPOXI, QUALQUER COR	Material	KG	0,0936000	105,12	9,83
Insumo	00037591	SINAPI	SUPORTE MAO-FRANCESA EM ACO, ABAS IGUAIS 40 CM, CAPACIDADE MINIMA 70 KG, BRANCO	Material	UN	2,0000000	24,93	49,86
Insumo	00007568	SINAPI	BUCHA DE NYLON SEM ABA S10, COM PARAFUSO DE 6,10 X 65 MM EM ACO ZINCADO COM ROSCA SOBERBA, CABECA CHATA E FENDA PHILLIPS	Material	UN	4,0000000	0,61	2,44
Insumo	00000541	SINAPI	BANCADA DE MARMORE SINTETICO COM UMA CUBA, 120 X *60* CM	Material	UN	1,0000000	193,80	193,80
Insumo	00004823	SINAPI	MASSA PLASTICA PARA MARMORE/GRANITO	Material	KG	0,0692000	45,12	3,12

MO sem LS => 30,05      LS => 0,00      MO com LS => 30,05  
Valor do BDI => 67,77      Valor com BDI => 369,38

	Código	Banco	Descrição	Tipo	Und	Quant.	Valor Unit	Total
Composição	91292	SINAPI	BATENTE PARA PORTA DE MADEIRA, FIXAÇÃO COM ARGAMASSA, PADRÃO POPULAR. FORNECIMENTO E INSTALAÇÃO. AF_12/2019	ESQV - ESQUADRIAS/FERRAGENS/VIDROS	UN	1,0000000	360,35	360,35
Composição Auxiliar	91287	SINAPI	BATENTE PARA PORTA DE MADEIRA, PADRÃO POPULAR - FORNECIMENTO E MONTAGEM. AF_12/2019	ESQV - ESQUADRIAS/FERRAGENS/VIDR	UN	1,0000000	251,28	251,28
Composição Auxiliar	88629	SINAPI	ARGAMASSA TRAÇO 1:3 (EM VOLUME DE CIMENTO E AREIA MÉDIA ÚMIDA), PREPARO MANUAL. AF_08/2019	SEDI - SERVIÇOS DIVERSOS	m³	0,0223000	743,83	16,58
Composição Auxiliar	88309	SINAPI	PEDREIRO COM ENCARGOS COMPLEMENTARES	SEDI - SERVIÇOS DIVERSOS	H	1,3620000	33,52	45,65
Composição Auxiliar	88316	SINAPI	SERVENTE COM ENCARGOS COMPLEMENTARES	SEDI - SERVIÇOS DIVERSOS	H	0,9570000	24,37	23,32
Composição Auxiliar	88261	SINAPI	CARPINTEIRO DE ESQUADRIA COM ENCARGOS COMPLEMENTARES	SEDI - SERVIÇOS DIVERSOS	H	0,5520000	31,99	17,65
Insumo	00039027	SINAPI	PREGO DE ACO POLIDO COM CABECA 19 X 36 (3 1/4 X 9)	Material	KG	0,2000000	18,29	3,65
Insumo	00007319	SINAPI	TINTA ASFALTICA IMPERMEABILIZANTE DISPERSA EM AGUA, PARA MATERIAIS CIMENTICIOS	Material	L	0,1671000	13,32	2,22

MO sem LS => 149,02      LS => 0,00      MO com LS => 149,02  
Valor do BDI => 80,97      Valor com BDI => 441,32

	Código	Banco	Descrição	Tipo	Und	Quant.	Valor Unit	Total
Composição	91287	SINAPI	BATENTE PARA PORTA DE MADEIRA, PADRÃO POPULAR - FORNECIMENTO E MONTAGEM. AF_12/2019	ESQV - ESQUADRIAS/FERRAGENS/VIDR	UN	1,0000000	251,28	251,28
Composição Auxiliar	88316	SINAPI	SERVENTE COM ENCARGOS COMPLEMENTARES	SEDI - SERVIÇOS DIVERSOS	H	1,3750000	24,37	33,50
Composição Auxiliar	88261	SINAPI	CARPINTEIRO DE ESQUADRIA COM ENCARGOS COMPLEMENTARES	SEDI - SERVIÇOS DIVERSOS	H	2,7410000	31,99	87,68
Insumo	00005075	SINAPI	PREGO DE ACO POLIDO COM CABECA 18 X 30 (2 3/4 X 10)	Material	KG	0,0240000	18,31	0,43

Prefeitura Municipal de Salinas da Margarida  
CNPJ: 13.743.281/0001-14

Insumo	00000184	SINAPI	BATENTE / PORTAL / ADUELA / MARCO EM MADEIRA MACICA COM REBAIXO, E = *3* CM, L = *14* CM, PARA PORTAS DE GIRO DE *60 CM A 120* CM X *210* CM, PINUS / EUCALIPTO / VIROLA OU EQUIVALENTE DA REGIAO (NAO INCLUI ALIZARES)	Material	JG	1,0000000	129,41	129,41
Insumo	00005066	SINAPI	PREGO DE ACO POLIDO COM CABECA 12 X 12	Material	KG	0,0110000	24,12	0,26

MO sem LS => 84,99 LS => 0,00 MO com LS => 84,99  
Valor do BDI => 56,46 Valor com BDI => 307,74

	Código	Banco	Descrição	Tipo	Und	Quant.	Valor Unit	Total
Composição	88831	SINAPI	BETONEIRA CAPACIDADE NOMINAL DE 400 L, CAPACIDADE DE MISTURA 280 L, MOTOR ELÉTRICO TRIFÁSICO POTÊNCIA DE 2 CV, SEM CARREGADOR - CHI DIURNO. AF_05/2023	CHOR - CUSTOS HORÁRIOS DE MÁQUINAS E EQUIPAMENTOS	CHI	1,0000000	0,44	0,44
Composição Auxiliar	88826	SINAPI	BETONEIRA CAPACIDADE NOMINAL DE 400 L, CAPACIDADE DE MISTURA 280 L, MOTOR ELÉTRICO TRIFÁSICO POTÊNCIA DE 2 CV, SEM CARREGADOR - DEPRECIÇÃO. AF_05/2023	CHOR - CUSTOS HORÁRIOS DE MÁQUINAS E EQUIPAMENTOS	H	1,0000000	0,36	0,36
Composição Auxiliar	88827	SINAPI	BETONEIRA CAPACIDADE NOMINAL DE 400 L, CAPACIDADE DE MISTURA 280 L, MOTOR ELÉTRICO TRIFÁSICO POTÊNCIA DE 2 CV, SEM CARREGADOR - JUROS. AF_05/2023	CHOR - CUSTOS HORÁRIOS DE MÁQUINAS E EQUIPAMENTOS	H	1,0000000	0,08	0,08

MO sem LS => 0,00 LS => 0,00 MO com LS => 0,00  
Valor do BDI => 0,09 Valor com BDI => 0,53

	Código	Banco	Descrição	Tipo	Und	Quant.	Valor Unit	Total
Composição	88830	SINAPI	BETONEIRA CAPACIDADE NOMINAL DE 400 L, CAPACIDADE DE MISTURA 280 L, MOTOR ELÉTRICO TRIFÁSICO POTÊNCIA DE 2 CV, SEM CARREGADOR - CHP DIURNO. AF_05/2023	CHOR - CUSTOS HORÁRIOS DE MÁQUINAS E EQUIPAMENTOS	CHP	1,0000000	2,21	2,21
Composição Auxiliar	88826	SINAPI	BETONEIRA CAPACIDADE NOMINAL DE 400 L, CAPACIDADE DE MISTURA 280 L, MOTOR ELÉTRICO TRIFÁSICO POTÊNCIA DE 2 CV, SEM CARREGADOR - DEPRECIÇÃO. AF_05/2023	CHOR - CUSTOS HORÁRIOS DE MÁQUINAS E EQUIPAMENTOS	H	1,0000000	0,36	0,36
Composição Auxiliar	88827	SINAPI	BETONEIRA CAPACIDADE NOMINAL DE 400 L, CAPACIDADE DE MISTURA 280 L, MOTOR ELÉTRICO TRIFÁSICO POTÊNCIA DE 2 CV, SEM CARREGADOR - JUROS. AF_05/2023	CHOR - CUSTOS HORÁRIOS DE MÁQUINAS E EQUIPAMENTOS	H	1,0000000	0,08	0,08
Composição Auxiliar	88829	SINAPI	BETONEIRA CAPACIDADE NOMINAL DE 400 L, CAPACIDADE DE MISTURA 280 L, MOTOR ELÉTRICO TRIFÁSICO POTÊNCIA DE 2 CV, SEM CARREGADOR - MATERIAIS NA OPERAÇÃO. AF_05/2023	CHOR - CUSTOS HORÁRIOS DE MÁQUINAS E EQUIPAMENTOS	H	1,0000000	1,38	1,38
Composição Auxiliar	88828	SINAPI	BETONEIRA CAPACIDADE NOMINAL DE 400 L, CAPACIDADE DE MISTURA 280 L, MOTOR ELÉTRICO TRIFÁSICO POTÊNCIA DE 2 CV, SEM CARREGADOR - MANUTENÇÃO. AF_05/2023	CHOR - CUSTOS HORÁRIOS DE MÁQUINAS E EQUIPAMENTOS	H	1,0000000	0,39	0,39

MO sem LS => 0,00 LS => 0,00 MO com LS => 0,00  
Valor do BDI => 0,49 Valor com BDI => 2,70

	Código	Banco	Descrição	Tipo	Und	Quant.	Valor Unit	Total
--	--------	-------	-----------	------	-----	--------	------------	-------

Prefeitura Municipal de Salinas da Margarida  
CNPJ: 13.743.281/0001-14

Composição	88826	SINAPI	BETONEIRA CAPACIDADE NOMINAL DE 400 L, CAPACIDADE DE MISTURA 280 L, MOTOR ELÉTRICO TRIFÁSICO POTÊNCIA DE 2 CV, SEM CARREGADOR - DEPRECIAÇÃO. AF_05/2023	CHOR - CUSTOS HORÁRIOS DE MÁQUINAS E EQUIPAMENTOS	H	1,0000000	0,36	0,36
Insumo	00010535	SINAPI	BETONEIRA CAPACIDADE NOMINAL 400 L, CAPACIDADE DE MISTURA 280 L, MOTOR ELETRICO TRIFASICO 220/380 V POTENCIA 2 CV, SEM CARREGADOR	Equipamento	UN	0,0000640	5.630,00	0,36

MO sem LS => 0,00 LS => 0,00 MO com LS => 0,00  
Valor do BDI => 0,08 Valor com BDI => 0,44

	Código	Banco	Descrição	Tipo	Und	Quant.	Valor Unit	Total
Composição	88827	SINAPI	BETONEIRA CAPACIDADE NOMINAL DE 400 L, CAPACIDADE DE MISTURA 280 L, MOTOR ELÉTRICO TRIFÁSICO POTÊNCIA DE 2 CV, SEM CARREGADOR - JUROS. AF_05/2023	CHOR - CUSTOS HORÁRIOS DE MÁQUINAS E EQUIPAMENTOS	H	1,0000000	0,08	0,08
Insumo	00010535	SINAPI	BETONEIRA CAPACIDADE NOMINAL 400 L, CAPACIDADE DE MISTURA 280 L, MOTOR ELETRICO TRIFASICO 220/380 V POTENCIA 2 CV, SEM CARREGADOR	Equipamento	UN	0,0000148	5.630,00	0,08

MO sem LS => 0,00 LS => 0,00 MO com LS => 0,00  
Valor do BDI => 0,01 Valor com BDI => 0,09

	Código	Banco	Descrição	Tipo	Und	Quant.	Valor Unit	Total
Composição	88828	SINAPI	BETONEIRA CAPACIDADE NOMINAL DE 400 L, CAPACIDADE DE MISTURA 280 L, MOTOR ELÉTRICO TRIFÁSICO POTÊNCIA DE 2 CV, SEM CARREGADOR - MANUTENÇÃO. AF_05/2023	CHOR - CUSTOS HORÁRIOS DE MÁQUINAS E EQUIPAMENTOS	H	1,0000000	0,39	0,39
Insumo	00010535	SINAPI	BETONEIRA CAPACIDADE NOMINAL 400 L, CAPACIDADE DE MISTURA 280 L, MOTOR ELETRICO TRIFASICO 220/380 V POTENCIA 2 CV, SEM CARREGADOR	Equipamento	UN	0,0000700	5.630,00	0,39

MO sem LS => 0,00 LS => 0,00 MO com LS => 0,00  
Valor do BDI => 0,08 Valor com BDI => 0,47

	Código	Banco	Descrição	Tipo	Und	Quant.	Valor Unit	Total
Composição	88829	SINAPI	BETONEIRA CAPACIDADE NOMINAL DE 400 L, CAPACIDADE DE MISTURA 280 L, MOTOR ELÉTRICO TRIFÁSICO POTÊNCIA DE 2 CV, SEM CARREGADOR - MATERIAIS NA OPERAÇÃO. AF_05/2023	CHOR - CUSTOS HORÁRIOS DE MÁQUINAS E EQUIPAMENTOS	H	1,0000000	1,38	1,38
Insumo	00002705	SINAPI	ENERGIA ELETRICA ATE 2000 KWH INDUSTRIAL, SEM DEMANDA	Material	KW/H	1,2500000	1,11	1,38

MO sem LS => 0,00 LS => 0,00 MO com LS => 0,00  
Valor do BDI => 0,31 Valor com BDI => 1,69

	Código	Banco	Descrição	Tipo	Und	Quant.	Valor Unit	Total
Composição	89226	SINAPI	BETONEIRA CAPACIDADE NOMINAL DE 600 L, CAPACIDADE DE MISTURA 360 L, MOTOR ELÉTRICO TRIFÁSICO POTÊNCIA DE 4 CV, SEM CARREGADOR - CHI DIURNO. AF_05/2023	CHOR - CUSTOS HORÁRIOS DE MÁQUINAS E EQUIPAMENTOS	CHI	1,0000000	1,79	1,79
Composição Auxiliar	89221	SINAPI	BETONEIRA CAPACIDADE NOMINAL DE 600 L, CAPACIDADE DE MISTURA 360 L, MOTOR ELÉTRICO TRIFÁSICO POTÊNCIA DE 4 CV, SEM CARREGADOR - DEPRECIAÇÃO. AF_05/2023	CHOR - CUSTOS HORÁRIOS DE MÁQUINAS E EQUIPAMENTOS	H	1,0000000	1,46	1,46



Prefeitura Municipal de Salinas da Margarida  
CNPJ: 13.743.281/0001-14

Composição Auxiliar	89222	SINAPI	BETONEIRA CAPACIDADE NOMINAL DE 600 L, CAPACIDADE DE MISTURA 360 L, MOTOR ELÉTRICO TRIFÁSICO POTÊNCIA DE 4 CV, SEM CARREGADOR - JUROS. AF_05/2023	CHOR - CUSTOS HORÁRIOS DE MÁQUINAS E EQUIPAMENTOS	H	1,0000000	0,33	0,33
---------------------	-------	--------	---	---	---	-----------	------	------

MO sem LS => 0,00 LS => 0,00 MO com LS => 0,00

Valor do BDI => 0,40 Valor com BDI => 2,19

	Código	Banco	Descrição	Tipo	Und	Quant.	Valor Unit	Total
Composição	89225	SINAPI	BETONEIRA CAPACIDADE NOMINAL DE 600 L, CAPACIDADE DE MISTURA 360 L, MOTOR ELÉTRICO TRIFÁSICO POTÊNCIA DE 4 CV, SEM CARREGADOR - CHP DIURNO. AF_05/2023	CHOR - CUSTOS HORÁRIOS DE MÁQUINAS E EQUIPAMENTOS	CHP	1,0000000	6,16	6,16
Composição Auxiliar	89224	SINAPI	BETONEIRA CAPACIDADE NOMINAL DE 600 L, CAPACIDADE DE MISTURA 360 L, MOTOR ELÉTRICO TRIFÁSICO POTÊNCIA DE 4 CV, SEM CARREGADOR - MATERIAIS NA OPERAÇÃO. AF_05/2023	CHOR - CUSTOS HORÁRIOS DE MÁQUINAS E EQUIPAMENTOS	H	1,0000000	2,77	2,77
Composição Auxiliar	89223	SINAPI	BETONEIRA CAPACIDADE NOMINAL DE 600 L, CAPACIDADE DE MISTURA 360 L, MOTOR ELÉTRICO TRIFÁSICO POTÊNCIA DE 4 CV, SEM CARREGADOR - MANUTENÇÃO. AF_05/2023	CHOR - CUSTOS HORÁRIOS DE MÁQUINAS E EQUIPAMENTOS	H	1,0000000	1,60	1,60
Composição Auxiliar	89221	SINAPI	BETONEIRA CAPACIDADE NOMINAL DE 600 L, CAPACIDADE DE MISTURA 360 L, MOTOR ELÉTRICO TRIFÁSICO POTÊNCIA DE 4 CV, SEM CARREGADOR - DEPRECIAÇÃO. AF_05/2023	CHOR - CUSTOS HORÁRIOS DE MÁQUINAS E EQUIPAMENTOS	H	1,0000000	1,46	1,46
Composição Auxiliar	89222	SINAPI	BETONEIRA CAPACIDADE NOMINAL DE 600 L, CAPACIDADE DE MISTURA 360 L, MOTOR ELÉTRICO TRIFÁSICO POTÊNCIA DE 4 CV, SEM CARREGADOR - JUROS. AF_05/2023	CHOR - CUSTOS HORÁRIOS DE MÁQUINAS E EQUIPAMENTOS	H	1,0000000	0,33	0,33

MO sem LS => 0,00 LS => 0,00 MO com LS => 0,00

Valor do BDI => 1,38 Valor com BDI => 7,54

	Código	Banco	Descrição	Tipo	Und	Quant.	Valor Unit	Total
Composição	89221	SINAPI	BETONEIRA CAPACIDADE NOMINAL DE 600 L, CAPACIDADE DE MISTURA 360 L, MOTOR ELÉTRICO TRIFÁSICO POTÊNCIA DE 4 CV, SEM CARREGADOR - DEPRECIAÇÃO. AF_05/2023	CHOR - CUSTOS HORÁRIOS DE MÁQUINAS E EQUIPAMENTOS	H	1,0000000	1,46	1,46
Insumo	00036397	SINAPI	BETONEIRA, CAPACIDADE NOMINAL 600 L, CAPACIDADE DE MISTURA 360L, MOTOR ELETRICO TRIFASICO 220/380V, POTENCIA 4CV, EXCLUSO CARREGADOR	Equipamento	UN	0,0000640	22.901,69	1,46

MO sem LS => 0,00 LS => 0,00 MO com LS => 0,00

Valor do BDI => 0,32 Valor com BDI => 1,78

	Código	Banco	Descrição	Tipo	Und	Quant.	Valor Unit	Total
Composição	89222	SINAPI	BETONEIRA CAPACIDADE NOMINAL DE 600 L, CAPACIDADE DE MISTURA 360 L, MOTOR ELÉTRICO TRIFÁSICO POTÊNCIA DE 4 CV, SEM CARREGADOR - JUROS. AF_05/2023	CHOR - CUSTOS HORÁRIOS DE MÁQUINAS E EQUIPAMENTOS	H	1,0000000	0,33	0,33
Insumo	00036397	SINAPI	BETONEIRA, CAPACIDADE NOMINAL 600 L, CAPACIDADE DE MISTURA 360L, MOTOR ELETRICO TRIFASICO 220/380V, POTENCIA 4CV, EXCLUSO CARREGADOR	Equipamento	UN	0,0000148	22.901,69	0,33

MO sem LS => 0,00 LS => 0,00 MO com LS => 0,00

Valor do BDI => 0,07 Valor com BDI => 0,40

	Código	Banco	Descrição	Tipo	Und	Quant.	Valor Unit	Total
--	--------	-------	-----------	------	-----	--------	------------	-------

Prefeitura Municipal de Salinas da Margarida  
CNPJ: 13.743.281/0001-14

Composição	89223	SINAPI	BETONEIRA CAPACIDADE NOMINAL DE 600 L, CAPACIDADE DE MISTURA 360 L, MOTOR ELÉTRICO TRIFÁSICO POTÊNCIA DE 4 CV, SEM CARREGADOR - MANUTENÇÃO. AF_05/2023	CHOR - CUSTOS HORÁRIOS DE MÁQUINAS E EQUIPAMENTOS	H	1,0000000	1,60	1,60
Insumo	00036397	SINAPI	BETONEIRA, CAPACIDADE NOMINAL 600 L, CAPACIDADE DE MISTURA 360L, MOTOR ELETRICO TRIFASICO 220/380V, POTENCIA 4CV, EXCLUSO CARREGADOR	Equipamento	UN	0,0000700	22.901,69	1,60

MO sem LS => 0,00 LS => 0,00 MO com LS => 0,00  
Valor do BDI => 0,35 Valor com BDI => 1,95

	Código	Banco	Descrição	Tipo	Und	Quant.	Valor Unit	Total
Composição	89224	SINAPI	BETONEIRA CAPACIDADE NOMINAL DE 600 L, CAPACIDADE DE MISTURA 360 L, MOTOR ELÉTRICO TRIFÁSICO POTÊNCIA DE 4 CV, SEM CARREGADOR - MATERIAIS NA OPERAÇÃO. AF_05/2023	CHOR - CUSTOS HORÁRIOS DE MÁQUINAS E EQUIPAMENTOS	H	1,0000000	2,77	2,77
Insumo	00002705	SINAPI	ENERGIA ELETTRICA ATE 2000 KWH INDUSTRIAL, SEM DEMANDA	Material	KW/H	2,5000000	1,11	2,77

MO sem LS => 0,00 LS => 0,00 MO com LS => 0,00  
Valor do BDI => 0,62 Valor com BDI => 3,39

	Código	Banco	Descrição	Tipo	Und	Quant.	Valor Unit	Total
Composição	91933	SINAPI	CABO DE COBRE FLEXÍVEL ISOLADO, 10 MM², ANTI-CHAMA 0,6/1,0 KV, PARA CIRCUITOS TERMINAIS - FORNECIMENTO E INSTALAÇÃO. AF_03/2023	INEL - INSTALAÇÃO ELÉTRICA/ELETRIFICAÇÃO E ILUMINAÇÃO EXTERNA	M	1,0000000	17,23	17,23
Composição Auxiliar	88264	SINAPI	ELETRICISTA COM ENCARGOS COMPLEMENTARES	SEDI - SERVIÇOS DIVERSOS	H	0,0760000	33,94	2,57
Composição Auxiliar	88247	SINAPI	AUXILIAR DE ELETRICISTA COM ENCARGOS COMPLEMENTARES	SEDI - SERVIÇOS DIVERSOS	H	0,0760000	25,56	1,94
Insumo	00021127	SINAPI	FITA ISOLANTE ADESIVA ANTICHAMA, USO ATE 750 V, EM ROLO DE 19 MM X 5 M	Material	UN	0,0094000	4,14	0,03
Insumo	00001020	SINAPI	CABO DE COBRE, FLEXIVEL, CLASSE 4 OU 5, ISOLACAO EM PVC/A, ANTICHAMA BWF-B, COBERTURA PVC-ST1, ANTICHAMA BWF-B, 1 CONDUTOR, 0,6/1 KV, SECAO NOMINAL 10 MM2	Material	M	1,2434000	10,21	12,69

MO sem LS => 3,14 LS => 0,00 MO com LS => 3,14  
Valor do BDI => 3,87 Valor com BDI => 21,10

	Código	Banco	Descrição	Tipo	Und	Quant.	Valor Unit	Total
Composição	89884	SINAPI	CAMINHÃO BASCULANTE 18 M3, COM CAVALO MECÂNICO DE CAPACIDADE MÁXIMA DE TRAÇÃO COMBINADO DE 45000 KG, POTÊNCIA 330 CV, INCLUSIVE SEMIREBOQUE COM CAÇAMBA METÁLICA - CHI DIURNO. AF_12/2014	CHOR - CUSTOS HORÁRIOS DE MÁQUINAS E EQUIPAMENTOS	CHI	1,0000000	88,80	88,80
Composição Auxiliar	89878	SINAPI	CAMINHÃO BASCULANTE 18 M3, COM CAVALO MECÂNICO DE CAPACIDADE MÁXIMA DE TRAÇÃO COMBINADO DE 45000 KG, POTÊNCIA 330 CV, INCLUSIVE SEMIREBOQUE COM CAÇAMBA METÁLICA - DEPRECIAÇÃO. AF_12/2014	CHOR - CUSTOS HORÁRIOS DE MÁQUINAS E EQUIPAMENTOS	H	1,0000000	35,65	35,65
Composição Auxiliar	89879	SINAPI	CAMINHÃO BASCULANTE 18 M3, COM CAVALO MECÂNICO DE CAPACIDADE MÁXIMA DE TRAÇÃO COMBINADO DE 45000 KG, POTÊNCIA 330 CV, INCLUSIVE SEMIREBOQUE COM CAÇAMBA METÁLICA - JUROS. AF_12/2014	CHOR - CUSTOS HORÁRIOS DE MÁQUINAS E EQUIPAMENTOS	H	1,0000000	12,73	12,73

Prefeitura Municipal de Salinas da Margarida  
CNPJ: 13.743.281/0001-14

Composição Auxiliar	89880	SINAPI	CAMINHÃO BASCULANTE 18 M3, COM CAVALO MECÂNICO DE CAPACIDADE MÁXIMA DE TRAÇÃO COMBINADO DE 45000 KG, POTÊNCIA 330 CV, INCLUSIVE SEMIREBOQUE COM CAÇAMBA METÁLICA - IMPOSTOS E SEGUROS. AF_12/2014	CHOR - CUSTOS HORÁRIOS DE MÁQUINAS E EQUIPAMENTOS	H	1,0000000	5,14	5,14	
Composição Auxiliar	88281	SINAPI	MOTORISTA DE BASCULANTE COM ENCARGOS COMPLEMENTARES	SEDI - SERVIÇOS DIVERSOS	H	1,0000000	35,28	35,28	
MO sem LS =>					27,50	LS =>	0,00	MO com LS =>	27,50
Valor do BDI =>					19,95	Valor com BDI =>			108,75

	Código	Banco	Descrição	Tipo	Und	Quant.	Valor Unit	Total		
Composição	89883	SINAPI	CAMINHÃO BASCULANTE 18 M3, COM CAVALO MECÂNICO DE CAPACIDADE MÁXIMA DE TRAÇÃO COMBINADO DE 45000 KG, POTÊNCIA 330 CV, INCLUSIVE SEMIREBOQUE COM CAÇAMBA METÁLICA - CHP DIURNO. AF_12/2014	CHOR - CUSTOS HORÁRIOS DE MÁQUINAS E EQUIPAMENTOS	CHP	1,0000000	351,60	351,60		
Composição Auxiliar	89880	SINAPI	CAMINHÃO BASCULANTE 18 M3, COM CAVALO MECÂNICO DE CAPACIDADE MÁXIMA DE TRAÇÃO COMBINADO DE 45000 KG, POTÊNCIA 330 CV, INCLUSIVE SEMIREBOQUE COM CAÇAMBA METÁLICA - IMPOSTOS E SEGUROS. AF_12/2014	CHOR - CUSTOS HORÁRIOS DE MÁQUINAS E EQUIPAMENTOS	H	1,0000000	5,14	5,14		
Composição Auxiliar	89878	SINAPI	CAMINHÃO BASCULANTE 18 M3, COM CAVALO MECÂNICO DE CAPACIDADE MÁXIMA DE TRAÇÃO COMBINADO DE 45000 KG, POTÊNCIA 330 CV, INCLUSIVE SEMIREBOQUE COM CAÇAMBA METÁLICA - DEPRECIAÇÃO. AF_12/2014	CHOR - CUSTOS HORÁRIOS DE MÁQUINAS E EQUIPAMENTOS	H	1,0000000	35,65	35,65		
Composição Auxiliar	88281	SINAPI	MOTORISTA DE BASCULANTE COM ENCARGOS COMPLEMENTARES	SEDI - SERVIÇOS DIVERSOS	H	1,0000000	35,28	35,28		
Composição Auxiliar	89879	SINAPI	CAMINHÃO BASCULANTE 18 M3, COM CAVALO MECÂNICO DE CAPACIDADE MÁXIMA DE TRAÇÃO COMBINADO DE 45000 KG, POTÊNCIA 330 CV, INCLUSIVE SEMIREBOQUE COM CAÇAMBA METÁLICA - JUROS. AF_12/2014	CHOR - CUSTOS HORÁRIOS DE MÁQUINAS E EQUIPAMENTOS	H	1,0000000	12,73	12,73		
Composição Auxiliar	89881	SINAPI	CAMINHÃO BASCULANTE 18 M3, COM CAVALO MECÂNICO DE CAPACIDADE MÁXIMA DE TRAÇÃO COMBINADO DE 45000 KG, POTÊNCIA 330 CV, INCLUSIVE SEMIREBOQUE COM CAÇAMBA METÁLICA - MANUTENÇÃO. AF_12/2014	CHOR - CUSTOS HORÁRIOS DE MÁQUINAS E EQUIPAMENTOS	H	1,0000000	61,52	61,52		
Composição Auxiliar	89882	SINAPI	CAMINHÃO BASCULANTE 18 M3, COM CAVALO MECÂNICO DE CAPACIDADE MÁXIMA DE TRAÇÃO COMBINADO DE 45000 KG, POTÊNCIA 330 CV, INCLUSIVE SEMIREBOQUE COM CAÇAMBA METÁLICA - MATERIAIS NA OPERAÇÃO. AF_12/2014	CHOR - CUSTOS HORÁRIOS DE MÁQUINAS E EQUIPAMENTOS	H	1,0000000	201,28	201,28		
				MO sem LS =>		27,50	LS =>	0,00	MO com LS =>	27,50
				Valor do BDI =>		79,00			Valor com BDI =>	430,60

	Código	Banco	Descrição	Tipo	Und	Quant.	Valor Unit	Total
Composição	89878	SINAPI	CAMINHÃO BASCULANTE 18 M3, COM CAVALO MECÂNICO DE CAPACIDADE MÁXIMA DE TRAÇÃO COMBINADO DE 45000 KG, POTÊNCIA 330 CV, INCLUSIVE SEMIREBOQUE COM CAÇAMBA METÁLICA - DEPRECIAÇÃO. AF_12/2014	CHOR - CUSTOS HORÁRIOS DE MÁQUINAS E EQUIPAMENTOS	H	1,0000000	35,65	35,65
Insumo	00037763	SINAPI	CAVALO MECANICO TRACAO 4X2, PESO BRUTO TOTAL 16000 KG, CAPACIDADE MAXIMA DE TRACAO *45000* KG, DISTANCIA ENTRE EIXOS *3,56* M, POTENCIA *330* CV (INCLUI CABINE E CHASSI, NAO INCLUI SEMIRREBOQUE)	Equipamento	UN	0,0000342	705.928,83	24,14

Prefeitura Municipal de Salinas da Margarida  
CNPJ: 13.743.281/0001-14

Insumo	00037744	SINAPI	SEMI-REBOQUE COM TRES EIXOS EM TANDEM TIPO BASCULANTE COM CACAMBA METALICA 18 M3 (INCLUI MONTAGEM, NAO INCLUI CAVALO MECANICO)	Material	UN	0,0000603	190.909,09	11,51	
				MO sem LS =>	0,00	LS =>	0,00	MO com LS =>	0,00
				Valor do BDI =>	8,01	Valor com BDI =>			43,66
	Código	Banco	Descrição	Tipo	Und	Quant.	Valor Unit	Total	
Composição	89880	SINAPI	CAMINHÃO BASCULANTE 18 M3, COM CAVALO MECÂNICO DE CAPACIDADE MÁXIMA DE TRACÃO COMBINADO DE 45000 KG, POTÊNCIA 330 CV, INCLUSIVE SEMIREBOQUE COM CAÇAMBA METÁLICA - IMPOSTOS E SEGUROS. AF_12/2014	CHOR - CUSTOS HORÁRIOS DE MÁQUINAS E EQUIPAMENTOS	H	1,00000000	5,14	5,14	
Insumo	00037763	SINAPI	CAVALO MECANICO TRACAO 4X2, PESO BRUTO TOTAL 16000 KG, CAPACIDADE MAXIMA DE TRACAO *45000* KG, DISTANCIA ENTRE EIXOS *3,56* M, POTENCIA *330* CV (INCLUI CABINE E CHASSI, NAO INCLUI SEMIRREBOQUE)	Equipamento	UN	0,0000057	705.928,83	4,02	
Insumo	00037744	SINAPI	SEMI-REBOQUE COM TRES EIXOS EM TANDEM TIPO BASCULANTE COM CACAMBA METALICA 18 M3 (INCLUI MONTAGEM, NAO INCLUI CAVALO MECANICO)	Material	UN	0,0000059	190.909,09	1,12	
				MO sem LS =>	0,00	LS =>	0,00	MO com LS =>	0,00
				Valor do BDI =>	1,15	Valor com BDI =>			6,29
	Código	Banco	Descrição	Tipo	Und	Quant.	Valor Unit	Total	
Composição	89879	SINAPI	CAMINHÃO BASCULANTE 18 M3, COM CAVALO MECÂNICO DE CAPACIDADE MÁXIMA DE TRACÃO COMBINADO DE 45000 KG, POTÊNCIA 330 CV, INCLUSIVE SEMIREBOQUE COM CAÇAMBA METÁLICA - JUROS. AF_12/2014	CHOR - CUSTOS HORÁRIOS DE MÁQUINAS E EQUIPAMENTOS	H	1,00000000	12,73	12,73	
Insumo	00037744	SINAPI	SEMI-REBOQUE COM TRES EIXOS EM TANDEM TIPO BASCULANTE COM CACAMBA METALICA 18 M3 (INCLUI MONTAGEM, NAO INCLUI CAVALO MECANICO)	Material	UN	0,0000146	190.909,09	2,78	
Insumo	00037763	SINAPI	CAVALO MECANICO TRACAO 4X2, PESO BRUTO TOTAL 16000 KG, CAPACIDADE MAXIMA DE TRACAO *45000* KG, DISTANCIA ENTRE EIXOS *3,56* M, POTENCIA *330* CV (INCLUI CABINE E CHASSI, NAO INCLUI SEMIRREBOQUE)	Equipamento	UN	0,0000141	705.928,83	9,95	
				MO sem LS =>	0,00	LS =>	0,00	MO com LS =>	0,00
				Valor do BDI =>	2,86	Valor com BDI =>			15,59
	Código	Banco	Descrição	Tipo	Und	Quant.	Valor Unit	Total	
Composição	89881	SINAPI	CAMINHÃO BASCULANTE 18 M3, COM CAVALO MECÂNICO DE CAPACIDADE MÁXIMA DE TRACÃO COMBINADO DE 45000 KG, POTÊNCIA 330 CV, INCLUSIVE SEMIREBOQUE COM CAÇAMBA METÁLICA - MANUTENÇÃO. AF_12/2014	CHOR - CUSTOS HORÁRIOS DE MÁQUINAS E EQUIPAMENTOS	H	1,00000000	61,52	61,52	
Insumo	00037744	SINAPI	SEMI-REBOQUE COM TRES EIXOS EM TANDEM TIPO BASCULANTE COM CACAMBA METALICA 18 M3 (INCLUI MONTAGEM, NAO INCLUI CAVALO MECANICO)	Material	UN	0,0000849	190.909,09	16,20	
Insumo	00037763	SINAPI	CAVALO MECANICO TRACAO 4X2, PESO BRUTO TOTAL 16000 KG, CAPACIDADE MAXIMA DE TRACAO *45000* KG, DISTANCIA ENTRE EIXOS *3,56* M, POTENCIA *330* CV (INCLUI CABINE E CHASSI, NAO INCLUI SEMIRREBOQUE)	Equipamento	UN	0,0000642	705.928,83	45,32	
				MO sem LS =>	0,00	LS =>	0,00	MO com LS =>	0,00
				Valor do BDI =>	13,82	Valor com BDI =>			75,34

Prefeitura Municipal de Salinas da Margarida  
CNPJ: 13.743.281/0001-14

	Código	Banco	Descrição	Tipo	Und	Quant.	Valor Unit	Total		
Composição	89882	SINAPI	CAMINHÃO BASCULANTE 18 M3, COM CAVALO MECÂNICO DE CAPACIDADE MÁXIMA DE TRACÇÃO COMBINADO DE 45000 KG, POTÊNCIA 330 CV, INCLUSIVE SEMIREBOQUE COM CAÇAMBA METÁLICA - MATERIAIS NA OPERAÇÃO. AF_12/2014	CHOR - CUSTOS HORÁRIOS DE MÁQUINAS E EQUIPAMENTOS	H	1,0000000	201,28	201,28		
Insumo	00004221	SINAPI	OLEO DIESEL COMBUSTIVEL COMUM METROPOLITANO S-10 OU S-500	Material	L	34,0000000	5,92	201,28		
					MO sem LS =>	0,00	LS =>	0,00	MO com LS =>	0,00
					Valor do BDI =>	45,22			Valor com BDI =>	246,50

	Código	Banco	Descrição	Tipo	Und	Quant.	Valor Unit	Total	
Composição	5903	SINAPI	CAMINHÃO PIPA 10.000 L TRUCADO, PESO BRUTO TOTAL 23.000 KG, CARGA ÚTIL MÁXIMA 15.935 KG, DISTÂNCIA ENTRE EIXOS 4,8 M, POTÊNCIA 230 CV, INCLUSIVE TANQUE DE AÇO PARA TRANSPORTE DE ÁGUA - CHI DIURNO. AF_06/2014	CHOR - CUSTOS HORÁRIOS DE MÁQUINAS E EQUIPAMENTOS	CHI	1,0000000	76,90	76,90	
Composição Auxiliar	91396	SINAPI	CAMINHÃO PIPA 10.000 L TRUCADO, PESO BRUTO TOTAL 23.000 KG, CARGA ÚTIL MÁXIMA 15.935 KG, DISTÂNCIA ENTRE EIXOS 4,8 M, POTÊNCIA 230 CV, INCLUSIVE TANQUE DE AÇO PARA TRANSPORTE DE ÁGUA - DEPRECIAÇÃO. AF_06/2014	CHOR - CUSTOS HORÁRIOS DE MÁQUINAS E EQUIPAMENTOS	H	1,0000000	27,67	27,67	
Composição Auxiliar	91397	SINAPI	CAMINHÃO PIPA 10.000 L TRUCADO, PESO BRUTO TOTAL 23.000 KG, CARGA ÚTIL MÁXIMA 15.935 KG, DISTÂNCIA ENTRE EIXOS 4,8 M, POTÊNCIA 230 CV, INCLUSIVE TANQUE DE AÇO PARA TRANSPORTE DE ÁGUA - JUROS. AF_06/2014	CHOR - CUSTOS HORÁRIOS DE MÁQUINAS E EQUIPAMENTOS	H	1,0000000	10,66	10,66	
Composição Auxiliar	91398	SINAPI	CAMINHÃO PIPA 10.000 L TRUCADO, PESO BRUTO TOTAL 23.000 KG, CARGA ÚTIL MÁXIMA 15.935 KG, DISTÂNCIA ENTRE EIXOS 4,8 M, POTÊNCIA 230 CV, INCLUSIVE TANQUE DE AÇO PARA TRANSPORTE DE ÁGUA - IMPOSTOS E SEGUROS. AF_06/2014	CHOR - CUSTOS HORÁRIOS DE MÁQUINAS E EQUIPAMENTOS	H	1,0000000	4,30	4,30	
Composição Auxiliar	88282	SINAPI	MOTORISTA DE CAMINHÃO COM ENCARGOS COMPLEMENTARES	SEDI - SERVIÇOS DIVERSOS	H	1,0000000	34,27	34,27	
				MO sem LS =>	26,49	LS =>	0,00	MO com LS =>	26,49
				Valor do BDI =>	17,27			Valor com BDI =>	94,17

	Código	Banco	Descrição	Tipo	Und	Quant.	Valor Unit	Total
Composição	5901	SINAPI	CAMINHÃO PIPA 10.000 L TRUCADO, PESO BRUTO TOTAL 23.000 KG, CARGA ÚTIL MÁXIMA 15.935 KG, DISTÂNCIA ENTRE EIXOS 4,8 M, POTÊNCIA 230 CV, INCLUSIVE TANQUE DE AÇO PARA TRANSPORTE DE ÁGUA - CHP DIURNO. AF_06/2014	CHOR - CUSTOS HORÁRIOS DE MÁQUINAS E EQUIPAMENTOS	CHP	1,0000000	316,21	316,21
Composição Auxiliar	91396	SINAPI	CAMINHÃO PIPA 10.000 L TRUCADO, PESO BRUTO TOTAL 23.000 KG, CARGA ÚTIL MÁXIMA 15.935 KG, DISTÂNCIA ENTRE EIXOS 4,8 M, POTÊNCIA 230 CV, INCLUSIVE TANQUE DE AÇO PARA TRANSPORTE DE ÁGUA - DEPRECIACÃO. AF_06/2014	CHOR - CUSTOS HORÁRIOS DE MÁQUINAS E EQUIPAMENTOS	H	1,0000000	27,67	27,67

Prefeitura Municipal de Salinas da Margarida  
CNPJ: 13.743.281/0001-14

Composição Auxiliar	5763	SINAPI	CAMINHÃO PIPA 10.000 L TRUCADO, PESO BRUTO TOTAL 23.000 KG, CARGA ÚTIL MÁXIMA 15.935 KG, DISTÂNCIA ENTRE EIXOS 4,8 M, POTÊNCIA 230 CV, INCLUSIVE TANQUE DE AÇO PARA TRANSPORTE DE ÁGUA - MANUTENÇÃO. AF_06/2014	CHOR - CUSTOS HORÁRIOS DE MÁQUINAS E EQUIPAMENTOS	H	1,0000000	48,93	48,93
Composição Auxiliar	53831	SINAPI	CAMINHÃO PIPA 10.000 L TRUCADO, PESO BRUTO TOTAL 23.000 KG, CARGA ÚTIL MÁXIMA 15.935 KG, DISTÂNCIA ENTRE EIXOS 4,8 M, POTÊNCIA 230 CV, INCLUSIVE TANQUE DE AÇO PARA TRANSPORTE DE ÁGUA - MATERIAIS NA OPERAÇÃO. AF_06/2014	CHOR - CUSTOS HORÁRIOS DE MÁQUINAS E EQUIPAMENTOS	H	1,0000000	190,38	190,38
Composição Auxiliar	91397	SINAPI	CAMINHÃO PIPA 10.000 L TRUCADO, PESO BRUTO TOTAL 23.000 KG, CARGA ÚTIL MÁXIMA 15.935 KG, DISTÂNCIA ENTRE EIXOS 4,8 M, POTÊNCIA 230 CV, INCLUSIVE TANQUE DE AÇO PARA TRANSPORTE DE ÁGUA - JUROS. AF_06/2014	CHOR - CUSTOS HORÁRIOS DE MÁQUINAS E EQUIPAMENTOS	H	1,0000000	10,66	10,66
Composição Auxiliar	88282	SINAPI	MOTORISTA DE CAMINHÃO COM ENCARGOS COMPLEMENTARES	SEDI - SERVIÇOS DIVERSOS	H	1,0000000	34,27	34,27
Composição Auxiliar	91398	SINAPI	CAMINHÃO PIPA 10.000 L TRUCADO, PESO BRUTO TOTAL 23.000 KG, CARGA ÚTIL MÁXIMA 15.935 KG, DISTÂNCIA ENTRE EIXOS 4,8 M, POTÊNCIA 230 CV, INCLUSIVE TANQUE DE AÇO PARA TRANSPORTE DE ÁGUA - IMPOSTOS E SEGUROS. AF_06/2014	CHOR - CUSTOS HORÁRIOS DE MÁQUINAS E EQUIPAMENTOS	H	1,0000000	4,30	4,30

MO sem LS => 26,49 LS => 0,00 MO com LS => 26,49  
Valor do BDI => 71,05 Valor com BDI => 387,26

	Código	Banco	Descrição	Tipo	Und	Quant.	Valor Unit	Total
Composição	91396	SINAPI	CAMINHÃO PIPA 10.000 L TRUCADO, PESO BRUTO TOTAL 23.000 KG, CARGA ÚTIL MÁXIMA 15.935 KG, DISTÂNCIA ENTRE EIXOS 4,8 M, POTÊNCIA 230 CV, INCLUSIVE TANQUE DE AÇO PARA TRANSPORTE DE ÁGUA - DEPRECIAÇÃO. AF_06/2014	CHOR - CUSTOS HORÁRIOS DE MÁQUINAS E EQUIPAMENTOS	H	1,0000000	27,67	27,67
Insumo	00037758	SINAPI	CAMINHAO TRUCADO, PESO BRUTO TOTAL 23000 KG, CARGA UTIL MAXIMA 15285 KG, DISTANCIA ENTRE EIXOS 4,80 M, POTENCIA 326 CV (INCLUI CABINE E CHASSI, NAO INCLUI CARROCERIA)	Equipamento	UN	0,0000343	669.021,66	22,94
Insumo	00037736	SINAPI	TANQUE DE ACO CARBONO NAO REVESTIDO, PARA TRANSPORTE DE AGUA COM CAPACIDADE DE 10 M3, COM BOMBA CENTRIFUGA POR TOMADA DE FORÇA, VAZAO MAXIMA *75* M3/H (INCLUI MONTAGEM, NAO INCLUI CAMINHAO)	Material	UN	0,0000551	85.950,00	4,73

MO sem LS => 0,00 LS => 0,00 MO com LS => 0,00  
Valor do BDI => 6,21 Valor com BDI => 33,88

	Código	Banco	Descrição	Tipo	Und	Quant.	Valor Unit	Total
Composição	91398	SINAPI	CAMINHÃO PIPA 10.000 L TRUCADO, PESO BRUTO TOTAL 23.000 KG, CARGA ÚTIL MÁXIMA 15.935 KG, DISTÂNCIA ENTRE EIXOS 4,8 M, POTÊNCIA 230 CV, INCLUSIVE TANQUE DE AÇO PARA TRANSPORTE DE ÁGUA - IMPOSTOS E SEGUROS. AF_06/2014	CHOR - CUSTOS HORÁRIOS DE MÁQUINAS E EQUIPAMENTOS	H	1,0000000	4,30	4,30



Prefeitura Municipal de Salinas da Margarida  
CNPJ: 13.743.281/0001-14

Insumo	00037758	SINAPI	CAMINHAO TRUCADO, PESO BRUTO TOTAL 23000 KG, CARGA UTIL MAXIMA 15285 KG, DISTANCIA ENTRE EIXOS 4,80 M, POTENCIA 326 CV (INCLUI CABINE E CHASSI, NAO INCLUI CARROCERIA)	Equipamento	UN	0,0000057	669.021,66	3,81	
Insumo	00037736	SINAPI	TANQUE DE ACO CARBONO NAO REVESTIDO, PARA TRANSPORTE DE AGUA COM CAPACIDADE DE 10 M3, COM BOMBA CENTRIFUGA POR TOMADA DE FORCA, VAZAO MAXIMA *75* M3/H (INCLUI MONTAGEM, NAO INCLUI CAMINHAO)	Material	UN	0,0000058	85.950,00	0,49	
				MO sem LS =>	0,00	LS =>	0,00	MO com LS =>	0,00
				Valor do BDI =>	0,96			Valor com BDI =>	5,26

	Código	Banco	Descrição	Tipo	Und	Quant.	Valor Unit	Total	
Composição	91397	SINAPI	CAMINHÃO PIPA 10.000 L TRUCADO, PESO BRUTO TOTAL 23.000 KG, CARGA ÚTIL MÁXIMA 15.935 KG, DISTÂNCIA ENTRE EIXOS 4,8 M, POTÊNCIA 230 CV, INCLUSIVE TANQUE DE AÇO PARA TRANSPORTE DE ÁGUA - JUROS. AF_06/2014	CHOR - CUSTOS HORÁRIOS DE MÁQUINAS E EQUIPAMENTOS	H	1,0000000	10,66	10,66	
Insumo	00037736	SINAPI	TANQUE DE ACO CARBONO NAO REVESTIDO, PARA TRANSPORTE DE AGUA COM CAPACIDADE DE 10 M3, COM BOMBA CENTRIFUGA POR TOMADA DE FORCA, VAZAO MAXIMA *75* M3/H (INCLUI MONTAGEM, NAO INCLUI CAMINHAO)	Material	UN	0,0000144	85.950,00	1,23	
Insumo	00037758	SINAPI	CAMINHAO TRUCADO, PESO BRUTO TOTAL 23000 KG, CARGA UTIL MAXIMA 15285 KG, DISTANCIA ENTRE EIXOS 4,80 M, POTENCIA 326 CV (INCLUI CABINE E CHASSI, NAO INCLUI CARROCERIA)	Equipamento	UN	0,0000141	669.021,66	9,43	
				MO sem LS =>	0,00	LS =>	0,00	MO com LS =>	0,00
				Valor do BDI =>	2,39			Valor com BDI =>	13,05

	Código	Banco	Descrição	Tipo	Und	Quant.	Valor Unit	Total	
Composição	5763	SINAPI	CAMINHÃO PIPA 10.000 L TRUCADO, PESO BRUTO TOTAL 23.000 KG, CARGA ÚTIL MÁXIMA 15.935 KG, DISTÂNCIA ENTRE EIXOS 4,8 M, POTÊNCIA 230 CV, INCLUSIVE TANQUE DE AÇO PARA TRANSPORTE DE ÁGUA - MANUTENÇÃO. AF_06/2014	CHOR - CUSTOS HORÁRIOS DE MÁQUINAS E EQUIPAMENTOS	H	1,0000000	48,93	48,93	
Insumo	00037736	SINAPI	TANQUE DE ACO CARBONO NAO REVESTIDO, PARA TRANSPORTE DE AGUA COM CAPACIDADE DE 10 M3, COM BOMBA CENTRIFUGA POR TOMADA DE FORCA, VAZAO MAXIMA *75* M3/H (INCLUI MONTAGEM, NAO INCLUI CAMINHAO)	Material	UN	0,0000689	85.950,00	5,92	
Insumo	00037758	SINAPI	CAMINHAO TRUCADO, PESO BRUTO TOTAL 23000 KG, CARGA UTIL MAXIMA 15285 KG, DISTANCIA ENTRE EIXOS 4,80 M, POTENCIA 326 CV (INCLUI CABINE E CHASSI, NAO INCLUI CARROCERIA)	Equipamento	UN	0,0000643	669.021,66	43,01	
				MO sem LS =>	0,00	LS =>	0,00	MO com LS =>	0,00
				Valor do BDI =>	10,99			Valor com BDI =>	59,92

	Código	Banco	Descrição	Tipo	Und	Quant.	Valor Unit	Total
Composição	53831	SINAPI	CAMINHÃO PIPA 10.000 L TRUCADO, PESO BRUTO TOTAL 23.000 KG, CARGA ÚTIL MÁXIMA 15.935 KG, DISTÂNCIA ENTRE EIXOS 4,8 M, POTÊNCIA 230 CV, INCLUSIVE TANQUE DE AÇO PARA TRANSPORTE DE ÁGUA - MATERIAIS NA OPERAÇÃO. AF_06/2014	CHOR - CUSTOS HORÁRIOS DE MÁQUINAS E EQUIPAMENTOS	H	1,0000000	190,38	190,38

Prefeitura Municipal de Salinas da Margarida  
CNPJ: 13.743.281/0001-14

Insumo	00004221	SINAPI	OLEO DIESEL COMBUSTIVEL COMUM METROPOLITANO S-10 OU S-500	Material	L	32,1600000	5,92	190,38	
				MO sem LS =>	0,00	LS =>	0,00	MO com LS =>	0,00
				Valor do BDI =>	42,77			Valor com BDI =>	233,15

	Código	Banco	Descrição	Tipo	Und	Quant.	Valor Unit	Total	
Composição	91986	SINAPI	CAMPAINHA CIGARRA (1 MÓDULO), 10A/250V, SEM SUPORTE E SEM PLACA - FORNECIMENTO E INSTALAÇÃO. AF_03/2023	INEL - INSTALAÇÃO ELÉTRICA/ELETRIFICAÇÃO E ILUMINAÇÃO EXTERNA	UN	1,0000000	35,13	35,13	
Composição Auxiliar	88247	SINAPI	AUXILIAR DE ELETRICISTA COM ENCARGOS COMPLEMENTARES	SEDI - SERVIÇOS DIVERSOS	H	0,3610000	25,56	9,22	
Composição Auxiliar	88264	SINAPI	ELETRICISTA COM ENCARGOS COMPLEMENTARES	SEDI - SERVIÇOS DIVERSOS	H	0,3610000	33,94	12,25	
Insumo	00038106	SINAPI	CAMPAINHA CIGARRA 127 V / 220 V (APENAS MODULO)	Material	UN	1,0000000	13,66	13,66	
				MO sem LS =>	14,97	LS =>	0,00	MO com LS =>	14,97
				Valor do BDI =>	7,89			Valor com BDI =>	43,02

	Código	Banco	Descrição	Tipo	Und	Quant.	Valor Unit	Total	
Composição	88261	SINAPI	CARPINTEIRO DE ESQUADRIA COM ENCARGOS COMPLEMENTARES	SEDI - SERVIÇOS DIVERSOS	H	1,0000000	31,99	31,99	
Composição Auxiliar	95329	SINAPI	CURSO DE CAPACITAÇÃO PARA CARPINTEIRO DE ESQUADRIA (ENCARGOS COMPLEMENTARES) - HORISTA	SEDI - SERVIÇOS DIVERSOS	H	1,0000000	0,33	0,33	
Insumo	00043483	SINAPI	EPI - FAMILIA CARPINTEIRO DE FORMAS - HORISTA (ENCARGOS COMPLEMENTARES - COLETADO CAIXA)	Equipamento	H	1,0000000	1,43	1,43	
Insumo	00001214	SINAPI	CARPINTEIRO DE ESQUADRIAS (HORISTA)	Mão de Obra	H	1,0000000	22,91	22,91	
Insumo	00037372	SINAPI	EXAMES - HORISTA (COLETADO CAIXA - ENCARGOS COMPLEMENTARES)	Material	H	1,0000000	1,43	1,43	
Insumo	00043459	SINAPI	FERRAMENTAS - FAMILIA CARPINTEIRO DE FORMAS - HORISTA (ENCARGOS COMPLEMENTARES - COLETADO CAIXA)	Equipamento	H	1,0000000	0,44	0,44	
Insumo	00037371	SINAPI	TRANSPORTE - HORISTA (COLETADO CAIXA - ENCARGOS COMPLEMENTARES)	Serviços	H	1,0000000	0,85	0,85	
Insumo	00037373	SINAPI	SEGURO - HORISTA (COLETADO CAIXA - ENCARGOS COMPLEMENTARES)	Taxas	H	1,0000000	0,08	0,08	
Insumo	00037370	SINAPI	ALIMENTACAO - HORISTA (COLETADO CAIXA - ENCARGOS COMPLEMENTARES)	Material	H	1,0000000	4,52	4,52	
				MO sem LS =>	23,24	LS =>	0,00	MO com LS =>	23,24
				Valor do BDI =>	7,18			Valor com BDI =>	39,17

	Código	Banco	Descrição	Tipo	Und	Quant.	Valor Unit	Total
Composição	88262	SINAPI	CARPINTEIRO DE FORMAS COM ENCARGOS COMPLEMENTARES	SEDI - SERVIÇOS DIVERSOS	H	1,0000000	33,07	33,07
Composição Auxiliar	95330	SINAPI	CURSO DE CAPACITAÇÃO PARA CARPINTEIRO DE FÔRMAS (ENCARGOS COMPLEMENTARES) - HORISTA	SEDI - SERVIÇOS DIVERSOS	H	1,0000000	0,27	0,27
Insumo	00037371	SINAPI	TRANSPORTE - HORISTA (COLETADO CAIXA - ENCARGOS COMPLEMENTARES)	Serviços	H	1,0000000	0,85	0,85
Insumo	00037370	SINAPI	ALIMENTACAO - HORISTA (COLETADO CAIXA - ENCARGOS COMPLEMENTARES)	Material	H	1,0000000	4,52	4,52
Insumo	00037372	SINAPI	EXAMES - HORISTA (COLETADO CAIXA - ENCARGOS COMPLEMENTARES)	Material	H	1,0000000	1,43	1,43

Prefeitura Municipal de Salinas da Margarida  
CNPJ: 13.743.281/0001-14

Insumo	00037373	SINAPI	SEGURO - HORISTA (COLETADO CAIXA - ENCARGOS COMPLEMENTARES)	Taxas	H	1,0000000	0,08	0,08	
Insumo	00043459	SINAPI	FERRAMENTAS - FAMILIA CARPINTEIRO DE FORMAS - HORISTA (ENCARGOS COMPLEMENTARES - COLETADO CAIXA)	Equipamento	H	1,0000000	0,44	0,44	
Insumo	00043483	SINAPI	EPI - FAMILIA CARPINTEIRO DE FORMAS - HORISTA (ENCARGOS COMPLEMENTARES - COLETADO CAIXA)	Equipamento	H	1,0000000	1,43	1,43	
Insumo	00001213	SINAPI	CARPINTEIRO DE FORMAS PARA CONCRETO (HORISTA)	Mão de Obra	H	1,0000000	24,05	24,05	
				MO sem LS =>	24,32	LS =>	0,00	MO com LS =>	24,32
				Valor do BDI =>	7,43			Valor com BDI =>	40,50

	Código	Banco	Descrição	Tipo	Und	Quant.	Valor Unit	Total	
Composição	91534	SINAPI	COMPACTADOR DE SOLOS DE PERCUSSÃO (SOQUETE) COM MOTOR A GASOLINA 4 TEMPOS, POTÊNCIA 4 CV - CHI DIURNO. AF_08/2015	CHOR - CUSTOS HORÁRIOS DE MÁQUINAS E EQUIPAMENTOS	CHI	1,0000000	42,12	42,12	
Composição Auxiliar	91530	SINAPI	COMPACTADOR DE SOLOS DE PERCUSSÃO (SOQUETE) COM MOTOR A GASOLINA 4 TEMPOS, POTÊNCIA 4 CV - JUROS. AF_08/2015	CHOR - CUSTOS HORÁRIOS DE MÁQUINAS E EQUIPAMENTOS	H	1,0000000	0,22	0,22	
Composição Auxiliar	91529	SINAPI	COMPACTADOR DE SOLOS DE PERCUSSÃO (SOQUETE) COM MOTOR A GASOLINA 4 TEMPOS, POTÊNCIA 4 CV - DEPRECIAÇÃO. AF_08/2015	CHOR - CUSTOS HORÁRIOS DE MÁQUINAS E EQUIPAMENTOS	H	1,0000000	0,84	0,84	
Composição Auxiliar	88297	SINAPI	OPERADOR DE MÁQUINAS E EQUIPAMENTOS COM ENCARGOS COMPLEMENTARES	SEDI - SERVIÇOS DIVERSOS	H	1,0000000	41,06	41,06	
				MO sem LS =>	33,28	LS =>	0,00	MO com LS =>	33,28
				Valor do BDI =>	9,46			Valor com BDI =>	51,58

	Código	Banco	Descrição	Tipo	Und	Quant.	Valor Unit	Total	
Composição	91533	SINAPI	COMPACTADOR DE SOLOS DE PERCUSSÃO (SOQUETE) COM MOTOR A GASOLINA 4 TEMPOS, POTÊNCIA 4 CV - CHP DIURNO. AF_08/2015	CHOR - CUSTOS HORÁRIOS DE MÁQUINAS E EQUIPAMENTOS	CHP	1,0000000	49,70	49,70	
Composição Auxiliar	91531	SINAPI	COMPACTADOR DE SOLOS DE PERCUSSÃO (SOQUETE) COM MOTOR A GASOLINA 4 TEMPOS, POTÊNCIA 4 CV - MANUTENÇÃO. AF_08/2015	CHOR - CUSTOS HORÁRIOS DE MÁQUINAS E EQUIPAMENTOS	H	1,0000000	1,05	1,05	
Composição Auxiliar	91529	SINAPI	COMPACTADOR DE SOLOS DE PERCUSSÃO (SOQUETE) COM MOTOR A GASOLINA 4 TEMPOS, POTÊNCIA 4 CV - DEPRECIAÇÃO. AF_08/2015	CHOR - CUSTOS HORÁRIOS DE MÁQUINAS E EQUIPAMENTOS	H	1,0000000	0,84	0,84	
Composição Auxiliar	91530	SINAPI	COMPACTADOR DE SOLOS DE PERCUSSÃO (SOQUETE) COM MOTOR A GASOLINA 4 TEMPOS, POTÊNCIA 4 CV - JUROS. AF_08/2015	CHOR - CUSTOS HORÁRIOS DE MÁQUINAS E EQUIPAMENTOS	H	1,0000000	0,22	0,22	
Composição Auxiliar	91532	SINAPI	COMPACTADOR DE SOLOS DE PERCUSSÃO (SOQUETE) COM MOTOR A GASOLINA 4 TEMPOS, POTÊNCIA 4 CV - MATERIAIS NA OPERAÇÃO. AF_08/2015	CHOR - CUSTOS HORÁRIOS DE MÁQUINAS E EQUIPAMENTOS	H	1,0000000	6,53	6,53	
Composição Auxiliar	88297	SINAPI	OPERADOR DE MÁQUINAS E EQUIPAMENTOS COM ENCARGOS COMPLEMENTARES	SEDI - SERVIÇOS DIVERSOS	H	1,0000000	41,06	41,06	
				MO sem LS =>	33,28	LS =>	0,00	MO com LS =>	33,28
				Valor do BDI =>	11,16			Valor com BDI =>	60,86

	Código	Banco	Descrição	Tipo	Und	Quant.	Valor Unit	Total
Composição	91529	SINAPI	COMPACTADOR DE SOLOS DE PERCUSSÃO (SOQUETE) COM MOTOR A GASOLINA 4 TEMPOS, POTÊNCIA 4 CV - DEPRECIAÇÃO. AF_08/2015	CHOR - CUSTOS HORÁRIOS DE MÁQUINAS E EQUIPAMENTOS	H	1,0000000	0,84	0,84

Prefeitura Municipal de Salinas da Margarida  
CNPJ: 13.743.281/0001-14

Insumo	00013458	SINAPI	COMPACTADOR DE SOLOS DE PERCURSAO (SOQUETE) COM MOTOR A GASOLINA 4 TEMPOS DE 4 HP (4 CV)	Equipamento	UN	0,0000533	15.839,18	0,84		
				MO sem LS =>	0,00	LS =>	0,00	MO com LS =>	0,00	
				Valor do BDI =>	0,18				Valor com BDI =>	1,02
	Código	Banco	Descrição	Tipo	Und	Quant.	Valor Unit	Total		
Composição	91530	SINAPI	COMPACTADOR DE SOLOS DE PERCUSSÃO (SOQUETE) COM MOTOR A GASOLINA 4 TEMPOS, POTÊNCIA 4 CV - JUROS. AF_08/2015	CHOR - CUSTOS HORÁRIOS DE MÁQUINAS E EQUIPAMENTOS	H	1,00000000	0,22	0,22		
Insumo	00013458	SINAPI	COMPACTADOR DE SOLOS DE PERCURSAO (SOQUETE) COM MOTOR A GASOLINA 4 TEMPOS DE 4 HP (4 CV)	Equipamento	UN	0,0000143	15.839,18	0,22		
				MO sem LS =>	0,00	LS =>	0,00	MO com LS =>	0,00	
				Valor do BDI =>	0,04				Valor com BDI =>	0,26
	Código	Banco	Descrição	Tipo	Und	Quant.	Valor Unit	Total		
Composição	91531	SINAPI	COMPACTADOR DE SOLOS DE PERCUSSÃO (SOQUETE) COM MOTOR A GASOLINA 4 TEMPOS, POTÊNCIA 4 CV - MANUTENÇÃO. AF_08/2015	CHOR - CUSTOS HORÁRIOS DE MÁQUINAS E EQUIPAMENTOS	H	1,00000000	1,05	1,05		
Insumo	00013458	SINAPI	COMPACTADOR DE SOLOS DE PERCURSAO (SOQUETE) COM MOTOR A GASOLINA 4 TEMPOS DE 4 HP (4 CV)	Equipamento	UN	0,0000667	15.839,18	1,05		
				MO sem LS =>	0,00	LS =>	0,00	MO com LS =>	0,00	
				Valor do BDI =>	0,23				Valor com BDI =>	1,28
	Código	Banco	Descrição	Tipo	Und	Quant.	Valor Unit	Total		
Composição	91532	SINAPI	COMPACTADOR DE SOLOS DE PERCUSSÃO (SOQUETE) COM MOTOR A GASOLINA 4 TEMPOS, POTÊNCIA 4 CV - MATERIAIS NA OPERAÇÃO. AF_08/2015	CHOR - CUSTOS HORÁRIOS DE MÁQUINAS E EQUIPAMENTOS	H	1,00000000	6,53	6,53		
Insumo	00004222	SINAPI	GASOLINA COMUM	Material	L	1,03000000	6,34	6,53		
				MO sem LS =>	0,00	LS =>	0,00	MO com LS =>	0,00	
				Valor do BDI =>	1,46				Valor com BDI =>	7,99
	Código	Banco	Descrição	Tipo	Und	Quant.	Valor Unit	Total		
Composição	95265	SINAPI	COMPACTADOR DE SOLOS DE PERCUSÃO (SOQUETE) COM MOTOR A GASOLINA, POTÊNCIA 3 CV - CHI DIURNO. AF_09/2016	CHOR - CUSTOS HORÁRIOS DE MÁQUINAS E EQUIPAMENTOS	CHI	1,00000000	0,86	0,86		
Composição Auxiliar	95260	SINAPI	COMPACTADOR DE SOLOS DE PERCUSÃO (SOQUETE) COM MOTOR A GASOLINA, POTÊNCIA 3 CV - DEPRECIAÇÃO. AF_09/2016	CHOR - CUSTOS HORÁRIOS DE MÁQUINAS E EQUIPAMENTOS	H	1,00000000	0,68	0,68		
Composição Auxiliar	95261	SINAPI	COMPACTADOR DE SOLOS DE PERCUSÃO (SOQUETE) COM MOTOR A GASOLINA, POTÊNCIA 3 CV - JUROS. AF_09/2016	CHOR - CUSTOS HORÁRIOS DE MÁQUINAS E EQUIPAMENTOS	H	1,00000000	0,18	0,18		
				MO sem LS =>	0,00	LS =>	0,00	MO com LS =>	0,00	
				Valor do BDI =>	0,19				Valor com BDI =>	1,05
	Código	Banco	Descrição	Tipo	Und	Quant.	Valor Unit	Total		
Composição	95264	SINAPI	COMPACTADOR DE SOLOS DE PERCUSÃO (SOQUETE) COM MOTOR A GASOLINA, POTÊNCIA 3 CV - CHP DIURNO. AF_09/2016	CHOR - CUSTOS HORÁRIOS DE MÁQUINAS E EQUIPAMENTOS	CHP	1,00000000	6,65	6,65		
Composição Auxiliar	95260	SINAPI	COMPACTADOR DE SOLOS DE PERCUSÃO (SOQUETE) COM MOTOR A GASOLINA, POTÊNCIA 3 CV - DEPRECIAÇÃO. AF_09/2016	CHOR - CUSTOS HORÁRIOS DE MÁQUINAS E EQUIPAMENTOS	H	1,00000000	0,68	0,68		

Prefeitura Municipal de Salinas da Margarida  
CNPJ: 13.743.281/0001-14

Composição Auxiliar	95263	SINAPI	COMPACTADOR DE SOLOS DE PERCUSÃO (SOQUETE) COM MOTOR A GASOLINA, POTÊNCIA 3 CV - MATERIAIS NA OPERAÇÃO. AF_09/2016	CHOR - CUSTOS HORÁRIOS DE MÁQUINAS E EQUIPAMENTOS	H	1,0000000	4,94	4,94		
Composição Auxiliar	95262	SINAPI	COMPACTADOR DE SOLOS DE PERCUSÃO (SOQUETE) COM MOTOR A GASOLINA, POTÊNCIA 3 CV - MANUTENÇÃO. AF_09/2016	CHOR - CUSTOS HORÁRIOS DE MÁQUINAS E EQUIPAMENTOS	H	1,0000000	0,85	0,85		
Composição Auxiliar	95261	SINAPI	COMPACTADOR DE SOLOS DE PERCUSÃO (SOQUETE) COM MOTOR A GASOLINA, POTÊNCIA 3 CV - JUROS. AF_09/2016	CHOR - CUSTOS HORÁRIOS DE MÁQUINAS E EQUIPAMENTOS	H	1,0000000	0,18	0,18		
					MO sem LS =>	0,00	LS =>	0,00	MO com LS =>	0,00
					Valor do BDI =>	1,49			Valor com BDI =>	8,14

	Código	Banco	Descrição	Tipo	Und	Quant.	Valor Unit	Total	
Composição	95260	SINAPI	COMPACTADOR DE SOLOS DE PERCUSÃO (SOQUETE) COM MOTOR A GASOLINA, POTÊNCIA 3 CV - DEPRECIAÇÃO. AF_09/2016	CHOR - CUSTOS HORÁRIOS DE MÁQUINAS E EQUIPAMENTOS	H	1,0000000	0,68	0,68	
Insumo	00011281	SINAPI	COMPACTADOR DE SOLO A PERCUSSAO (SOQUETE), A GASOLINA 4 TEMPOS, PESO 55 A 65 KG, FORCA DE IMPACTO 1.000 A 1.500 KGF, FREQ. 600 A 700 GOLPES P/ MINUTO, VELOCIDADE TRABALHO DE 10 A 15 M/MIN, POT. DE 2,00 A 3,00 HP	Equipamento	UN	0,0000533	12.782,50	0,68	
				MO sem LS =>	0,00	LS =>	0,00	MO com LS =>	0,00
				Valor do BDI =>	0,15			Valor com BDI =>	0,83

	Código	Banco	Descrição	Tipo	Und	Quant.	Valor Unit	Total	
Composição	95261	SINAPI	COMPACTADOR DE SOLOS DE PERCUSÃO (SOQUETE) COM MOTOR A GASOLINA, POTÊNCIA 3 CV - JUROS. AF_09/2016	CHOR - CUSTOS HORÁRIOS DE MÁQUINAS E EQUIPAMENTOS	H	1,0000000	0,18	0,18	
Insumo	00011281	SINAPI	COMPACTADOR DE SOLO A PERCUSSAO (SOQUETE), A GASOLINA 4 TEMPOS, PESO 55 A 65 KG, FORCA DE IMPACTO 1.000 A 1.500 KGF, FREQ. 600 A 700 GOLPES P/ MINUTO, VELOCIDADE TRABALHO DE 10 A 15 M/MIN, POT. DE 2,00 A 3,00 HP	Equipamento	UN	0,0000143	12.782,50	0,18	
				MO sem LS =>	0,00	LS =>	0,00	MO com LS =>	0,00
				Valor do BDI =>	0,04			Valor com BDI =>	0,22

	Código	Banco	Descrição	Tipo	Und	Quant.	Valor Unit	Total	
Composição	95262	SINAPI	COMPACTADOR DE SOLOS DE PERCUSÃO (SOQUETE) COM MOTOR A GASOLINA, POTÊNCIA 3 CV - MANUTENÇÃO. AF_09/2016	CHOR - CUSTOS HORÁRIOS DE MÁQUINAS E EQUIPAMENTOS	H	1,0000000	0,85	0,85	
Insumo	00011281	SINAPI	COMPACTADOR DE SOLO A PERCUSSAO (SOQUETE), A GASOLINA 4 TEMPOS, PESO 55 A 65 KG, FORCA DE IMPACTO 1.000 A 1.500 KGF, FREQ. 600 A 700 GOLPES P/ MINUTO, VELOCIDADE TRABALHO DE 10 A 15 M/MIN, POT. DE 2,00 A 3,00 HP	Equipamento	UN	0,0000667	12.782,50	0,85	
				MO sem LS =>	0,00	LS =>	0,00	MO com LS =>	0,00
				Valor do BDI =>	0,19			Valor com BDI =>	1,04

	Código	Banco	Descrição	Tipo	Und	Quant.	Valor Unit	Total
Composição	95263	SINAPI	COMPACTADOR DE SOLOS DE PERCUSÃO (SOQUETE) COM MOTOR A GASOLINA, POTÊNCIA 3 CV - MATERIAIS NA OPERAÇÃO. AF_09/2016	CHOR - CUSTOS HORÁRIOS DE MÁQUINAS E EQUIPAMENTOS	H	1,0000000	4,94	4,94

Prefeitura Municipal de Salinas da Margarida  
CNPJ: 13.743.281/0001-14

Insumo	00004222	SINAPI	GASOLINA COMUM	Material	L	0,7800000	6,34	4,94	
				MO sem LS =>	0,00	LS =>	0,00	MO com LS =>	0,00
				Valor do BDI =>	1,11			Valor com BDI =>	6,05

	Código	Banco	Descrição	Tipo	Und	Quant.	Valor Unit	Total
Composição	103674	SINAPI	CONCRETAGEM DE VIGAS E LAJES, FCK=25 MPA, PARA LAJES PREMOLDADAS COM USO DE BOMBA - LANÇAMENTO, ADENSAMENTO E ACABAMENTO. AF_02/2022_PS	FUES - FUNDAÇÕES E ESTRUTURAS	m³	1,0000000	767,20	767,20
Composição Auxiliar	90586	SINAPI	VIBRADOR DE IMERSÃO, DIÂMETRO DE PONTEIRA 45MM, MOTOR ELÉTRICO TRIFÁSICO POTÊNCIA DE 2 CV - CHP DIURNO. AF_06/2015	CHOR - CUSTOS HORÁRIOS DE MÁQUINAS E EQUIPAMENTOS	CHP	0,1940000	1,41	0,27
Composição Auxiliar	88309	SINAPI	PEDREIRO COM ENCARGOS COMPLEMENTARES	SEDI - SERVIÇOS DIVERSOS	H	1,1190000	33,52	37,50
Composição Auxiliar	88316	SINAPI	SERVEnte COM ENCARGOS COMPLEMENTARES	SEDI - SERVIÇOS DIVERSOS	H	1,1920000	24,37	29,04
Composição Auxiliar	90587	SINAPI	VIBRADOR DE IMERSÃO, DIÂMETRO DE PONTEIRA 45MM, MOTOR ELÉTRICO TRIFÁSICO POTÊNCIA DE 2 CV - CHI DIURNO. AF_06/2015	CHOR - CUSTOS HORÁRIOS DE MÁQUINAS E EQUIPAMENTOS	CHI	0,1790000	0,51	0,09
Composição Auxiliar	88262	SINAPI	CARPINTEIRO DE FORMAS COM ENCARGOS COMPLEMENTARES	SEDI - SERVIÇOS DIVERSOS	H	0,1860000	33,07	6,15
Insumo	00001527	SINAPI	CONCRETO USINADO BOMBEAVEL, CLASSE DE RESISTENCIA C25, BRITA 0 E 1, SLUMP = 100 +/- 20 MM, COM BOMBEAMENTO (DISPONIBILIZACAO DE BOMBA), SEM O LANCAMENTO (NBR 8953)	Material	M³	1,1030000	629,33	694,15

MO sem LS =>	50,45	LS =>	0,00	MO com LS =>	50,45
Valor do BDI =>	172,38			Valor com BDI =>	939,58

	Código	Banco	Descrição	Tipo	Und	Quant.	Valor Unit	Total
Composição	94964	SINAPI	CONCRETO FCK = 20MPA, TRAÇO 1:2,7:3 (EM MASSA SECA DE CIMENTO/ AREIA MÉDIA/ BRITA 1) - PREPARO MECÂNICO COM BETONEIRA 400 L. AF_05/2021	FUES - FUNDAÇÕES E ESTRUTURAS	m³	1,0000000	561,21	561,21
Composição Auxiliar	88316	SINAPI	SERVEnte COM ENCARGOS COMPLEMENTARES	SEDI - SERVIÇOS DIVERSOS	H	2,5333000	24,37	61,73
Composição Auxiliar	88830	SINAPI	BETONEIRA CAPACIDADE NOMINAL DE 400 L, CAPACIDADE DE MISTURA 280 L, MOTOR ELÉTRICO TRIFÁSICO POTÊNCIA DE 2 CV, SEM CARREGADOR - CHP DIURNO. AF_05/2023	CHOR - CUSTOS HORÁRIOS DE MÁQUINAS E EQUIPAMENTOS	CHP	0,8259000	2,21	1,82
Composição Auxiliar	88831	SINAPI	BETONEIRA CAPACIDADE NOMINAL DE 400 L, CAPACIDADE DE MISTURA 280 L, MOTOR ELÉTRICO TRIFÁSICO POTÊNCIA DE 2 CV, SEM CARREGADOR - CHI DIURNO. AF_05/2023	CHOR - CUSTOS HORÁRIOS DE MÁQUINAS E EQUIPAMENTOS	CHI	0,7787000	0,44	0,34
Composição Auxiliar	88377	SINAPI	OPERADOR DE BETONEIRA ESTACIONÁRIA/MISTURADOR COM ENCARGOS COMPLEMENTARES	SEDI - SERVIÇOS DIVERSOS	H	1,6046000	41,24	66,17
Insumo	00004721	SINAPI	PEDRA BRITADA N. 1 (9,5 A 19 MM) POSTO PEDREIRA/FORNECEDOR, SEM FRETE	Material	M³	0,5872000	116,09	68,16
Insumo	00000370	SINAPI	AREIA MEDIA - POSTO JAZIDA/FORNECEDOR (RETIRADO NA JAZIDA, SEM TRANSPORTE)	Material	M³	0,7558000	129,87	98,15
Insumo	00001379	SINAPI	CIMENTO PORTLAND COMPOSTO CP II-32	Material	KG	322,9777000	0,82	264,84

MO sem LS =>	92,92	LS =>	0,00	MO com LS =>	92,92
--------------	-------	-------	------	--------------	-------



Prefeitura Municipal de Salinas da Margarida  
CNPJ: 13.743.281/0001-14

Valor do BDI ==>					126,10	Valor com BDI ==>			687,31
	Código	Banco	Descrição	Tipo	Und	Quant.	Valor Unit	Total	
Composição	94970	SINAPI	CONCRETO FCK = 20MPA, TRAÇO 1:2,7:3 (EM MASSA SECA DE CIMENTO/ AREIA MÉDIA/ BRITA 1) - PREPARO MECÂNICO COM BETONEIRA 600 L. AF_05/2021	FUES - FUNDAÇÕES E ESTRUTURAS	m³	1,0000000	541,25	541,25	
Composição Auxiliar	88377	SINAPI	OPERADOR DE BETONEIRA ESTACIONÁRIA/MISTURADOR COM ENCARGOS COMPLEMENTARES	SEDI - SERVIÇOS DIVERSOS	H	1,2768000	41,24	52,65	
Composição Auxiliar	89226	SINAPI	BETONEIRA CAPACIDADE NOMINAL DE 600 L, CAPACIDADE DE MISTURA 360 L, MOTOR ELÉTRICO TRIFÁSICO POTÊNCIA DE 4 CV, SEM CARREGADOR - CHI DIURNO. AF_05/2023	CHOR - CUSTOS HORÁRIOS DE MÁQUINAS E EQUIPAMENTOS	CHI	0,6197000	1,79	1,10	
Composição Auxiliar	88316	SINAPI	SERVENTE COM ENCARGOS COMPLEMENTARES	SEDI - SERVIÇOS DIVERSOS	H	2,0267000	24,37	49,39	
Composição Auxiliar	89225	SINAPI	BETONEIRA CAPACIDADE NOMINAL DE 600 L, CAPACIDADE DE MISTURA 360 L, MOTOR ELÉTRICO TRIFÁSICO POTÊNCIA DE 4 CV, SEM CARREGADOR - CHP DIURNO. AF_05/2023	CHOR - CUSTOS HORÁRIOS DE MÁQUINAS E EQUIPAMENTOS	CHP	0,6572000	6,16	4,04	
Insumo	00001379	SINAPI	CIMENTO PORTLAND COMPOSTO CP II-32	Material	KG	325,1589000	0,82	266,63	
Insumo	00004721	SINAPI	PEDRA BRITADA N. 1 (9,5 A 19 MM) POSTO PEDREIRA/FORNECEDOR, SEM FRETE	Material	M³	0,5912000	116,09	68,63	
Insumo	00000370	SINAPI	AREIA MEDIA - POSTO JAZIDA/FORNECEDOR (RETIRADO NA JAZIDA, SEM TRANSPORTE)	Material	M³	0,7609000	129,87	98,81	
MO sem LS ==>					74,11	LS ==>	0,00	MO com LS ==>	74,11
Valor do BDI ==>					121,61	Valor com BDI ==>			662,86

	Código	Banco	Descrição	Tipo	Und	Quant.	Valor Unit	Total	
Composição	94971	SINAPI	CONCRETO FCK = 25MPA, TRAÇO 1:2,3:2,7 (EM MASSA SECA DE CIMENTO/ AREIA MÉDIA/ BRITA 1) - PREPARO MECÂNICO COM BETONEIRA 600 L. AF_05/2021	FUES - FUNDAÇÕES E ESTRUTURAS	m³	1,0000000	567,87	567,87	
Composição Auxiliar	89226	SINAPI	BETONEIRA CAPACIDADE NOMINAL DE 600 L, CAPACIDADE DE MISTURA 360 L, MOTOR ELÉTRICO TRIFÁSICO POTÊNCIA DE 4 CV, SEM CARREGADOR - CHI DIURNO. AF_05/2023	CHOR - CUSTOS HORÁRIOS DE MÁQUINAS E EQUIPAMENTOS	CHI	0,6067000	1,79	1,08	
Composição Auxiliar	88377	SINAPI	OPERADOR DE BETONEIRA ESTACIONÁRIA/MISTURADOR COM ENCARGOS COMPLEMENTARES	SEDI - SERVIÇOS DIVERSOS	H	1,2501000	41,24	51,55	
Composição Auxiliar	89225	SINAPI	BETONEIRA CAPACIDADE NOMINAL DE 600 L, CAPACIDADE DE MISTURA 360 L, MOTOR ELÉTRICO TRIFÁSICO POTÊNCIA DE 4 CV, SEM CARREGADOR - CHP DIURNO. AF_05/2023	CHOR - CUSTOS HORÁRIOS DE MÁQUINAS E EQUIPAMENTOS	CHP	0,6434000	6,16	3,96	
Composição Auxiliar	88316	SINAPI	SERVENTE COM ENCARGOS COMPLEMENTARES	SEDI - SERVIÇOS DIVERSOS	H	1,9792000	24,37	48,23	
Insumo	00004721	SINAPI	PEDRA BRITADA N. 1 (9,5 A 19 MM) POSTO PEDREIRA/FORNECEDOR, SEM FRETE	Material	M³	0,5972000	116,09	69,32	
Insumo	00001379	SINAPI	CIMENTO PORTLAND COMPOSTO CP II-32	Material	KG	364,9433000	0,82	299,25	
Insumo	00000370	SINAPI	AREIA MEDIA - POSTO JAZIDA/FORNECEDOR (RETIRADO NA JAZIDA, SEM TRANSPORTE)	Material	M³	0,7275000	129,87	94,48	
MO sem LS ==>					72,47	LS ==>	0,00	MO com LS ==>	72,47
Valor do BDI ==>					127,60	Valor com BDI ==>			695,47

Prefeitura Municipal de Salinas da Margarida  
CNPJ: 13.743.281/0001-14

	Código	Banco	Descrição	Tipo	Und	Quant.	Valor Unit	Total
Composição	94972	SINAPI	CONCRETO FCK = 30MPA, TRAÇO 1:2,1:2,5 (EM MASSA SECA DE CIMENTO/ AREIA MÉDIA/ BRITA 1) - PREPARO MECÂNICO COM BETONEIRA 600 L. AF_05/2021	FUES - FUNDAÇÕES E ESTRUTURAS	m³	1,0000000	585,97	585,97
Composição Auxiliar	88377	SINAPI	OPERADOR DE BETONEIRA ESTACIONÁRIA/MISTURADOR COM ENCARGOS COMPLEMENTARES	SEDI - SERVIÇOS DIVERSOS	H	1,2400000	41,24	51,13
Composição Auxiliar	89225	SINAPI	BETONEIRA CAPACIDADE NOMINAL DE 600 L, CAPACIDADE DE MISTURA 360 L, MOTOR ELÉTRICO TRIFÁSICO POTÊNCIA DE 4 CV, SEM CARREGADOR - CHP DIURNO. AF_05/2023	CHOR - CUSTOS HORÁRIOS DE MÁQUINAS E EQUIPAMENTOS	CHP	0,6382000	6,16	3,93
Composição Auxiliar	88316	SINAPI	SERVENTE COM ENCARGOS COMPLEMENTARES	SEDI - SERVIÇOS DIVERSOS	H	1,9633000	24,37	47,84
Composição Auxiliar	89226	SINAPI	BETONEIRA CAPACIDADE NOMINAL DE 600 L, CAPACIDADE DE MISTURA 360 L, MOTOR ELÉTRICO TRIFÁSICO POTÊNCIA DE 4 CV, SEM CARREGADOR - CHI DIURNO. AF_05/2023	CHOR - CUSTOS HORÁRIOS DE MÁQUINAS E EQUIPAMENTOS	CHI	0,6018000	1,79	1,07
Insumo	00001379	SINAPI	CIMENTO PORTLAND COMPOSTO CP II-32	Material	KG	391,1663000	0,82	320,75
Insumo	00000370	SINAPI	AREIA MEDIA - POSTO JAZIDA/FORNECEDOR (RETIRADO NA JAZIDA, SEM TRANSPORTE)	Material	M³	0,7119000	129,87	92,45
Insumo	00004721	SINAPI	PEDRA BRITADA N. 1 (9,5 A 19 MM) POSTO PEDREIRA/FORNECEDOR, SEM FRETE	Material	M³	0,5927000	116,09	68,80

MO sem LS => 71,90 LS => 0,00 MO com LS => 71,90  
Valor do BDI => 131,66 Valor com BDI => 717,63

	Código	Banco	Descrição	Tipo	Und	Quant.	Valor Unit	Total
Composição	94974	SINAPI	CONCRETO MAGRO PARA LASTRO, TRAÇO 1:4,5:4,5 (EM MASSA SECA DE CIMENTO/ AREIA MÉDIA/ BRITA 1) - PREPARO MANUAL. AF_05/2021	FUES - FUNDAÇÕES E ESTRUTURAS	m³	1,0000000	512,89	512,89
Composição Auxiliar	88316	SINAPI	SERVENTE COM ENCARGOS COMPLEMENTARES	SEDI - SERVIÇOS DIVERSOS	H	6,2858000	24,37	153,18
Insumo	00000370	SINAPI	AREIA MEDIA - POSTO JAZIDA/FORNECEDOR (RETIRADO NA JAZIDA, SEM TRANSPORTE)	Material	M³	0,8538000	129,87	110,88
Insumo	00004721	SINAPI	PEDRA BRITADA N. 1 (9,5 A 19 MM) POSTO PEDREIRA/FORNECEDOR, SEM FRETE	Material	M³	0,5971000	116,09	69,31
Insumo	00001379	SINAPI	CIMENTO PORTLAND COMPOSTO CP II-32	Material	KG	218,9300000	0,82	179,52

MO sem LS => 97,36 LS => 0,00 MO com LS => 97,36  
Valor do BDI => 115,24 Valor com BDI => 628,13

	Código	Banco	Descrição	Tipo	Und	Quant.	Valor Unit	Total
Composição	104749	SINAPI	CONECTOR GRAMPO METÁLICO TIPO OLHAL, PARA SPDA, PARA HASTE DE ATERRAMENTO DE 3/4" E CABOS DE 10 A 50 MM2 - FORNECIMENTO E INSTALAÇÃO. AF_08/2023	INEL - INSTALAÇÃO ELÉTRICA/ELETRIFICAÇÃO E ILUMINAÇÃO EXTERNA	UN	1,0000000	22,45	22,45
Composição Auxiliar	88247	SINAPI	AUXILIAR DE ELETRICISTA COM ENCARGOS COMPLEMENTARES	SEDI - SERVIÇOS DIVERSOS	H	0,1863000	25,56	4,76
Composição Auxiliar	88264	SINAPI	ELETRICISTA COM ENCARGOS COMPLEMENTARES	SEDI - SERVIÇOS DIVERSOS	H	0,1863000	33,94	6,32
Insumo	00000416	SINAPI	GRAMPO METALICO TIPO OLHAL PARA HASTE DE ATERRAMENTO DE 3/4", CONDUTOR DE *10* A 50 MM2	Material	UN	1,0000000	11,37	11,37

Prefeitura Municipal de Salinas da Margarida  
CNPJ: 13.743.281/0001-14

MO sem LS => 7,72 LS => 0,00 MO com LS => 7,72  
Valor do BDI => 5,04 Valor com BDI => 27,49

	Código	Banco	Descrição	Tipo	Und	Quant.	Valor Unit	Total
Composição	96977	SINAPI	CORDOALHA DE COBRE NU 50 MM², ENTERRADA - FORNECIMENTO E INSTALAÇÃO. AF_08/2023	INEL - INSTALAÇÃO ELÉTRICA/ELETRIFICAÇÃO E	M	1,0000000	60,15	60,15
Composição Auxiliar	88264	SINAPI	ELETRICISTA COM ENCARGOS COMPLEMENTARES	SEDI - SERVIÇOS DIVERSOS	H	0,0331000	33,94	1,12
Composição Auxiliar	88247	SINAPI	AUXILIAR DE ELETRICISTA COM ENCARGOS COMPLEMENTARES	SEDI - SERVIÇOS DIVERSOS	H	0,0331000	25,56	0,84
Insumo	00000867	SINAPI	CABO DE COBRE NU 50 MM2 MEIO-DURO	Material	M	1,0500000	55,42	58,19

MO sem LS => 1,36 LS => 0,00 MO com LS => 1,36  
Valor do BDI => 13,51 Valor com BDI => 73,66

	Código	Banco	Descrição	Tipo	Und	Quant.	Valor Unit	Total
Composição	92803	SINAPI	CORTE E DOBRA DE AÇO CA-50, DIÂMETRO DE 10,0 MM. AF_06/2022	FUES - FUNDAÇÕES E ESTRUTURAS	KG	1,0000000	8,23	8,23
Composição Auxiliar	88245	SINAPI	ARMADOR COM ENCARGOS COMPLEMENTARES	SEDI - SERVIÇOS DIVERSOS	H	0,0088000	33,29	0,29
Composição Auxiliar	88238	SINAPI	AJUDANTE DE ARMADOR COM ENCARGOS COMPLEMENTARES	SEDI - SERVIÇOS DIVERSOS	H	0,0014000	25,12	0,03
Insumo	00000034	SINAPI	ACO CA-50, 10,0 MM, VERGALHAO	Material	KG	1,1100000	7,13	7,91

MO sem LS => 0,23 LS => 0,00 MO com LS => 0,23  
Valor do BDI => 1,84 Valor com BDI => 10,07

	Código	Banco	Descrição	Tipo	Und	Quant.	Valor Unit	Total
Composição	92802	SINAPI	CORTE E DOBRA DE AÇO CA-50, DIÂMETRO DE 8,0 MM. AF_06/2022	FUES - FUNDAÇÕES E ESTRUTURAS	KG	1,0000000	8,99	8,99
Composição Auxiliar	88245	SINAPI	ARMADOR COM ENCARGOS COMPLEMENTARES	SEDI - SERVIÇOS DIVERSOS	H	0,0162000	33,29	0,53
Composição Auxiliar	88238	SINAPI	AJUDANTE DE ARMADOR COM ENCARGOS COMPLEMENTARES	SEDI - SERVIÇOS DIVERSOS	H	0,0026000	25,12	0,06
Insumo	00000033	SINAPI	ACO CA-50, 8,0 MM, VERGALHAO	Material	KG	1,1100000	7,57	8,40

MO sem LS => 0,43 LS => 0,00 MO com LS => 0,43  
Valor do BDI => 2,02 Valor com BDI => 11,01

	Código	Banco	Descrição	Tipo	Und	Quant.	Valor Unit	Total
Composição	92799	SINAPI	CORTE E DOBRA DE AÇO CA-60, DIÂMETRO DE 4,2 MM. AF_06/2022	FUES - FUNDAÇÕES E ESTRUTURAS	KG	1,0000000	10,70	10,70
Composição Auxiliar	88238	SINAPI	AJUDANTE DE ARMADOR COM ENCARGOS COMPLEMENTARES	SEDI - SERVIÇOS DIVERSOS	H	0,0152000	25,12	0,38
Composição Auxiliar	88245	SINAPI	ARMADOR COM ENCARGOS COMPLEMENTARES	SEDI - SERVIÇOS DIVERSOS	H	0,0933000	33,29	3,10
Insumo	00043059	SINAPI	ACO CA-60, 4,2 MM, OU 5,0 MM, OU 6,0 MM, OU 7,0 MM, VERGALHAO	Material	KG	1,0700000	6,75	7,22

MO sem LS => 2,50 LS => 0,00 MO com LS => 2,50  
Valor do BDI => 2,40 Valor com BDI => 13,10

	Código	Banco	Descrição	Tipo	Und	Quant.	Valor Unit	Total
--	--------	-------	-----------	------	-----	--------	------------	-------

Prefeitura Municipal de Salinas da Margarida  
CNPJ: 13.743.281/0001-14

Composição	92800	SINAPI	CORTE E DOBRA DE AÇO CA-60, DIÂMETRO DE 5,0 MM. AF_06/2022	FUES - FUNDAÇÕES E ESTRUTURAS	KG	1,0000000	9,38	9,38
Composição Auxiliar	88245	SINAPI	ARMADOR COM ENCARGOS COMPLEMENTARES	SEDI - SERVIÇOS DIVERSOS	H	0,0581000	33,29	1,93
Composição Auxiliar	88238	SINAPI	AJUDANTE DE ARMADOR COM ENCARGOS COMPLEMENTARES	SEDI - SERVIÇOS DIVERSOS	H	0,0095000	25,12	0,23
Insumo	00043059	SINAPI	ACO CA-60, 4,2 MM, OU 5,0 MM, OU 6,0 MM, OU 7,0 MM, VERGALHAO	Material	KG	1,0700000	6,75	7,22

MO sem LS => 1,56 LS => 0,00 MO com LS => 1,56  
Valor do BDI => 2,10 Valor com BDI => 11,48

	Código	Banco	Descrição	Tipo	Und	Quant.	Valor Unit	Total
Composição	95308	SINAPI	CURSO DE CAPACITAÇÃO PARA AJUDANTE DE ARMADOR (ENCARGOS COMPLEMENTARES) - HORISTA	SEDI - SERVIÇOS DIVERSOS	H	1,0000000	0,18	0,18
Insumo	00006114	SINAPI	AJUDANTE DE ARMADOR (HORISTA)	Mão de Obra	H	0,0115400	15,97	0,18

MO sem LS => 0,18 LS => 0,00 MO com LS => 0,18  
Valor do BDI => 0,04 Valor com BDI => 0,22

	Código	Banco	Descrição	Tipo	Und	Quant.	Valor Unit	Total
Composição	95309	SINAPI	CURSO DE CAPACITAÇÃO PARA AJUDANTE DE CARPINTEIRO (ENCARGOS COMPLEMENTARES) - HORISTA	SEDI - SERVIÇOS DIVERSOS	H	1,0000000	0,23	0,23
Insumo	00006117	SINAPI	CARPINTEIRO AUXILIAR (HORISTA)	Mão de Obra	H	0,0147600	15,97	0,23

MO sem LS => 0,23 LS => 0,00 MO com LS => 0,23  
Valor do BDI => 0,05 Valor com BDI => 0,28

	Código	Banco	Descrição	Tipo	Und	Quant.	Valor Unit	Total
Composição	95313	SINAPI	CURSO DE CAPACITAÇÃO PARA AJUDANTE ESPECIALIZADO (ENCARGOS COMPLEMENTARES) - HORISTA	SEDI - SERVIÇOS DIVERSOS	H	1,0000000	0,19	0,19
Insumo	00000242	SINAPI	AJUDANTE ESPECIALIZADO (HORISTA)	Mão de Obra	H	0,0115400	16,81	0,19

MO sem LS => 0,19 LS => 0,00 MO com LS => 0,19  
Valor do BDI => 0,04 Valor com BDI => 0,23

	Código	Banco	Descrição	Tipo	Und	Quant.	Valor Unit	Total
Composição	95314	SINAPI	CURSO DE CAPACITAÇÃO PARA ARMADOR (ENCARGOS COMPLEMENTARES) - HORISTA	SEDI - SERVIÇOS DIVERSOS	H	1,0000000	0,27	0,27
Insumo	00000378	SINAPI	ARMADOR (HORISTA)	Mão de Obra	H	0,0115400	24,05	0,27

MO sem LS => 0,27 LS => 0,00 MO com LS => 0,27  
Valor do BDI => 0,06 Valor com BDI => 0,33

	Código	Banco	Descrição	Tipo	Und	Quant.	Valor Unit	Total
Composição	95316	SINAPI	CURSO DE CAPACITAÇÃO PARA AUXILIAR DE ELETRICISTA (ENCARGOS COMPLEMENTARES) - HORISTA	SEDI - SERVIÇOS DIVERSOS	H	1,0000000	0,59	0,59
Insumo	00000247	SINAPI	AJUDANTE DE ELETRICISTA (HORISTA)	Mão de Obra	H	0,0373200	15,97	0,59

MO sem LS => 0,59 LS => 0,00 MO com LS => 0,59  
Valor do BDI => 0,13 Valor com BDI => 0,72

	Código	Banco	Descrição	Tipo	Und	Quant.	Valor Unit	Total
--	--------	-------	-----------	------	-----	--------	------------	-------

Prefeitura Municipal de Salinas da Margarida  
CNPJ: 13.743.281/0001-14

Composição	95317	SINAPI	CURSO DE CAPACITAÇÃO PARA AUXILIAR DE ENCANADOR OU BOMBEIRO HIDRÁULICO (ENCARGOS COMPLEMENTARES) - HORISTA	SEDI - SERVIÇOS DIVERSOS	H	1,0000000	0,28	0,28	
Insumo	00000246	SINAPI	AUXILIAR DE ENCANADOR OU BOMBEIRO HIDRAULICO (HORISTA)	Mão de Obra	H	0,0179800	15,97	0,28	
				MO sem LS =>	0,28	LS =>	0,00	MO com LS =>	0,28
				Valor do BDI =>	0,06			Valor com BDI =>	0,34
	Código	Banco	Descrição	Tipo	Und	Quant.	Valor Unit	Total	
Composição	95324	SINAPI	CURSO DE CAPACITAÇÃO PARA AZULEJISTA OU LADRILHISTA (ENCARGOS COMPLEMENTARES) - HORISTA	SEDI - SERVIÇOS DIVERSOS	H	1,0000000	0,35	0,35	
Insumo	00004760	SINAPI	AZULEJISTA OU LADRILHEIRO (HORISTA)	Mão de Obra	H	0,0147600	24,05	0,35	
				MO sem LS =>	0,35	LS =>	0,00	MO com LS =>	0,35
				Valor do BDI =>	0,07			Valor com BDI =>	0,42
	Código	Banco	Descrição	Tipo	Und	Quant.	Valor Unit	Total	
Composição	95329	SINAPI	CURSO DE CAPACITAÇÃO PARA CARPINTEIRO DE ESQUADRIA (ENCARGOS COMPLEMENTARES) - HORISTA	SEDI - SERVIÇOS DIVERSOS	H	1,0000000	0,33	0,33	
Insumo	00001214	SINAPI	CARPINTEIRO DE ESQUADRIAS (HORISTA)	Mão de Obra	H	0,0147600	22,91	0,33	
				MO sem LS =>	0,33	LS =>	0,00	MO com LS =>	0,33
				Valor do BDI =>	0,07			Valor com BDI =>	0,40
	Código	Banco	Descrição	Tipo	Und	Quant.	Valor Unit	Total	
Composição	95330	SINAPI	CURSO DE CAPACITAÇÃO PARA CARPINTEIRO DE FÔRMAS (ENCARGOS COMPLEMENTARES) - HORISTA	SEDI - SERVIÇOS DIVERSOS	H	1,0000000	0,27	0,27	
Insumo	00001213	SINAPI	CARPINTEIRO DE FORMAS PARA CONCRETO (HORISTA)	Mão de Obra	H	0,0115400	24,05	0,27	
				MO sem LS =>	0,27	LS =>	0,00	MO com LS =>	0,27
				Valor do BDI =>	0,06			Valor com BDI =>	0,33
	Código	Banco	Descrição	Tipo	Und	Quant.	Valor Unit	Total	
Composição	95332	SINAPI	CURSO DE CAPACITAÇÃO PARA ELETRICISTA (ENCARGOS COMPLEMENTARES) - HORISTA	SEDI - SERVIÇOS DIVERSOS	H	1,0000000	0,89	0,89	
Insumo	00002436	SINAPI	ELETRICISTA (HORISTA)	Mão de Obra	H	0,0373200	24,05	0,89	
				MO sem LS =>	0,89	LS =>	0,00	MO com LS =>	0,89
				Valor do BDI =>	0,19			Valor com BDI =>	1,08
	Código	Banco	Descrição	Tipo	Und	Quant.	Valor Unit	Total	
Composição	95335	SINAPI	CURSO DE CAPACITAÇÃO PARA ENCANADOR OU BOMBEIRO HIDRÁULICO (ENCARGOS COMPLEMENTARES) - HORISTA	SEDI - SERVIÇOS DIVERSOS	H	1,0000000	0,43	0,43	
Insumo	00002696	SINAPI	ENCANADOR OU BOMBEIRO HIDRAULICO (HORISTA)	Mão de Obra	H	0,0179800	24,05	0,43	
				MO sem LS =>	0,43	LS =>	0,00	MO com LS =>	0,43
				Valor do BDI =>	0,09			Valor com BDI =>	0,52
	Código	Banco	Descrição	Tipo	Und	Quant.	Valor Unit	Total	
Composição	95422	SINAPI	CURSO DE CAPACITAÇÃO PARA ENCARREGADO GERAL DE OBRAS (ENCARGOS COMPLEMENTARES) - MENSALISTA	SEDI - SERVIÇOS DIVERSOS	MES	1,0000000	103,93	103,93	
Insumo	00040818	SINAPI	ENCARREGADO GERAL DE OBRAS (MENSALISTA)	Mão de Obra	MES	0,0159700	6.507,99	103,93	

Prefeitura Municipal de Salinas da Margarida  
CNPJ: 13.743.281/0001-14

MO sem LS => 103,93 LS => 0,00 MO com LS => 103,93  
Valor do BDI => 23,35 Valor com BDI => 127,28

	Código	Banco	Descrição	Tipo	Und	Quant.	Valor Unit	Total
Composição	95415	SINAPI	CURSO DE CAPACITAÇÃO PARA ENGENHEIRO CIVIL DE OBRA JÚNIOR (ENCARGOS COMPLEMENTARES) - MENSALISTA	SEDI - SERVIÇOS DIVERSOS	MES	1,0000000	245,76	245,76
Insumo	00040811	SINAPI	ENGENHEIRO CIVIL DE OBRA JUNIOR (MENSALISTA)	Mão de Obra	MES	0,0111200	22.101,54	245,76

MO sem LS => 245,76 LS => 0,00 MO com LS => 245,76  
Valor do BDI => 55,22 Valor com BDI => 300,98

	Código	Banco	Descrição	Tipo	Und	Quant.	Valor Unit	Total
Composição	95338	SINAPI	CURSO DE CAPACITAÇÃO PARA IMPERMEABILIZADOR (ENCARGOS COMPLEMENTARES) - HORISTA	SEDI - SERVIÇOS DIVERSOS	H	1,0000000	0,54	0,54
Insumo	00012873	SINAPI	IMPERMEABILIZADOR (HORISTA)	Mão de Obra	H	0,0212000	25,52	0,54

MO sem LS => 0,54 LS => 0,00 MO com LS => 0,54  
Valor do BDI => 0,12 Valor com BDI => 0,66

	Código	Banco	Descrição	Tipo	Und	Quant.	Valor Unit	Total
Composição	95341	SINAPI	CURSO DE CAPACITAÇÃO PARA MARMORISTA/GRANITEIRO (ENCARGOS COMPLEMENTARES) - HORISTA	SEDI - SERVIÇOS DIVERSOS	H	1,0000000	0,35	0,35
Insumo	00004755	SINAPI	MARMORISTA / GRANITEIRO (HORISTA)	Mão de Obra	H	0,0147600	24,05	0,35

MO sem LS => 0,35 LS => 0,00 MO com LS => 0,35  
Valor do BDI => 0,07 Valor com BDI => 0,42

	Código	Banco	Descrição	Tipo	Und	Quant.	Valor Unit	Total
Composição	95344	SINAPI	CURSO DE CAPACITAÇÃO PARA MONTADOR DE ESTRUTURA METÁLICA (ENCARGOS COMPLEMENTARES) - HORISTA	SEDI - SERVIÇOS DIVERSOS	H	1,0000000	0,31	0,31
Insumo	00044497	SINAPI	MONTADOR DE ESTRUTURAS METALICAS HORISTA	Mão de Obra	H	0,0115400	27,70	0,31

MO sem LS => 0,31 LS => 0,00 MO com LS => 0,31  
Valor do BDI => 0,06 Valor com BDI => 0,37

	Código	Banco	Descrição	Tipo	Und	Quant.	Valor Unit	Total
Composição	95346	SINAPI	CURSO DE CAPACITAÇÃO PARA MOTORISTA DE BASCULANTE (ENCARGOS COMPLEMENTARES) - HORISTA	SEDI - SERVIÇOS DIVERSOS	H	1,0000000	0,13	0,13
Insumo	00020020	SINAPI	MOTORISTA DE CAMINHÃO-BASCULANTE (HORISTA)	Mão de Obra	H	0,0050900	27,37	0,13

MO sem LS => 0,13 LS => 0,00 MO com LS => 0,13  
Valor do BDI => 0,02 Valor com BDI => 0,15

	Código	Banco	Descrição	Tipo	Und	Quant.	Valor Unit	Total
Composição	95347	SINAPI	CURSO DE CAPACITAÇÃO PARA MOTORISTA DE CAMINHÃO (ENCARGOS COMPLEMENTARES) - HORISTA	SEDI - SERVIÇOS DIVERSOS	H	1,0000000	0,13	0,13
Insumo	00004093	SINAPI	MOTORISTA DE CAMINHÃO (HORISTA)	Mão de Obra	H	0,0050900	26,36	0,13

MO sem LS => 0,13 LS => 0,00 MO com LS => 0,13  
Valor do BDI => 0,02 Valor com BDI => 0,15

	Código	Banco	Descrição	Tipo	Und	Quant.	Valor Unit	Total
--	--------	-------	-----------	------	-----	--------	------------	-------



Prefeitura Municipal de Salinas da Margarida  
CNPJ: 13.743.281/0001-14

Composição	95351	SINAPI	CURSO DE CAPACITAÇÃO PARA MOTORISTA OPERADOR DE MUNCK (ENCARGOS COMPLEMENTARES) - HORISTA	SEDI - SERVIÇOS DIVERSOS	H	1,0000000	0,48	0,48	
Insumo	00004096	SINAPI	MOTORISTA OPERADOR DE CAMINHAO COM MUNCK (HORISTA)	Mão de Obra	H	0,0163700	29,55	0,48	
				MO sem LS =>	0,48	LS =>	0,00	MO com LS =>	0,48
				Valor do BDI =>	0,10	Valor com BDI =>			0,58
	Código	Banco	Descrição	Tipo	Und	Quant.	Valor Unit	Total	
Composição	95389	SINAPI	CURSO DE CAPACITAÇÃO PARA OPERADOR DE BETONEIRA ESTACIONÁRIA/MISTURADOR (ENCARGOS COMPLEMENTARES) - HORISTA	SEDI - SERVIÇOS DIVERSOS	H	1,0000000	0,27	0,27	
Insumo	00037666	SINAPI	OPERADOR DE BETONEIRA ESTACIONARIA / MISTURADOR (HORISTA)	Mão de Obra	H	0,0083100	33,19	0,27	
				MO sem LS =>	0,27	LS =>	0,00	MO com LS =>	0,27
				Valor do BDI =>	0,06	Valor com BDI =>			0,33
	Código	Banco	Descrição	Tipo	Und	Quant.	Valor Unit	Total	
Composição	95357	SINAPI	CURSO DE CAPACITAÇÃO PARA OPERADOR DE ESCAVADEIRA (ENCARGOS COMPLEMENTARES) - HORISTA	SEDI - SERVIÇOS DIVERSOS	H	1,0000000	0,41	0,41	
Insumo	00004234	SINAPI	OPERADOR DE ESCAVADEIRA (HORISTA)	Mão de Obra	H	0,0115400	36,06	0,41	
				MO sem LS =>	0,41	LS =>	0,00	MO com LS =>	0,41
				Valor do BDI =>	0,09	Valor com BDI =>			0,50
	Código	Banco	Descrição	Tipo	Und	Quant.	Valor Unit	Total	
Composição	95358	SINAPI	CURSO DE CAPACITAÇÃO PARA OPERADOR DE GUINCHO (ENCARGOS COMPLEMENTARES) - HORISTA	SEDI - SERVIÇOS DIVERSOS	H	1,0000000	0,48	0,48	
Insumo	00004253	SINAPI	OPERADOR DE GUINCHO OU GUINCHEIRO (HORISTA)	Mão de Obra	H	0,0163700	29,44	0,48	
				MO sem LS =>	0,48	LS =>	0,00	MO com LS =>	0,48
				Valor do BDI =>	0,10	Valor com BDI =>			0,58
	Código	Banco	Descrição	Tipo	Und	Quant.	Valor Unit	Total	
Composição	95359	SINAPI	CURSO DE CAPACITAÇÃO PARA OPERADOR DE GUINDASTE (ENCARGOS COMPLEMENTARES) - HORISTA	SEDI - SERVIÇOS DIVERSOS	H	1,0000000	0,70	0,70	
Insumo	00004254	SINAPI	OPERADOR DE GUINDASTE (HORISTA)	Mão de Obra	H	0,0163700	43,00	0,70	
				MO sem LS =>	0,70	LS =>	0,00	MO com LS =>	0,70
				Valor do BDI =>	0,15	Valor com BDI =>			0,85
	Código	Banco	Descrição	Tipo	Und	Quant.	Valor Unit	Total	
Composição	95360	SINAPI	CURSO DE CAPACITAÇÃO PARA OPERADOR DE MÁQUINAS E EQUIPAMENTOS (ENCARGOS COMPLEMENTARES) - HORISTA	SEDI - SERVIÇOS DIVERSOS	H	1,0000000	0,37	0,37	
Insumo	00004230	SINAPI	OPERADOR DE MAQUINAS E TRATORES DIVERSOS - TERRAPLANAGEM (HORISTA)	Mão de Obra	H	0,0115400	32,91	0,37	
				MO sem LS =>	0,37	LS =>	0,00	MO com LS =>	0,37
				Valor do BDI =>	0,08	Valor com BDI =>			0,45
	Código	Banco	Descrição	Tipo	Und	Quant.	Valor Unit	Total	
Composição	95371	SINAPI	CURSO DE CAPACITAÇÃO PARA PEDREIRO (ENCARGOS COMPLEMENTARES) - HORISTA	SEDI - SERVIÇOS DIVERSOS	H	1,0000000	0,50	0,50	

Prefeitura Municipal de Salinas da Margarida  
CNPJ: 13.743.281/0001-14

Insumo	00004750	SINAPI	PEDREIRO (HORISTA)	Mão de Obra	H	0,0212000	24,05	0,50	
				MO sem LS =>	0,50	LS =>	0,00	MO com LS =>	0,50
				Valor do BDI =>	0,11			Valor com BDI =>	0,61
	Código	Banco	Descrição	Tipo	Und	Quant.	Valor Unit	Total	
Composição	95372	SINAPI	CURSO DE CAPACITAÇÃO PARA PINTOR (ENCARGOS COMPLEMENTARES) - HORISTA	SEDI - SERVIÇOS DIVERSOS	H	1,0000000	0,35	0,35	
Insumo	00004783	SINAPI	PINTOR (HORISTA)	Mão de Obra	H	0,0147600	24,05	0,35	
				MO sem LS =>	0,35	LS =>	0,00	MO com LS =>	0,35
				Valor do BDI =>	0,07			Valor com BDI =>	0,42
	Código	Banco	Descrição	Tipo	Und	Quant.	Valor Unit	Total	
Composição	95378	SINAPI	CURSO DE CAPACITAÇÃO PARA SERVENTE (ENCARGOS COMPLEMENTARES) - HORISTA	SEDI - SERVIÇOS DIVERSOS	H	1,0000000	0,32	0,32	
Insumo	00006111	SINAPI	SERVENTE DE OBRAS (HORISTA)	Mão de Obra	H	0,0212000	15,17	0,32	
				MO sem LS =>	0,32	LS =>	0,00	MO com LS =>	0,32
				Valor do BDI =>	0,07			Valor com BDI =>	0,39
	Código	Banco	Descrição	Tipo	Und	Quant.	Valor Unit	Total	
Composição	95385	SINAPI	CURSO DE CAPACITAÇÃO PARA TELHADISTA (ENCARGOS COMPLEMENTARES) - HORISTA	SEDI - SERVIÇOS DIVERSOS	H	1,0000000	0,27	0,27	
Insumo	00012869	SINAPI	TELHADOR / TELHADISTA (HORISTA)	Mão de Obra	H	0,0115400	23,75	0,27	
				MO sem LS =>	0,27	LS =>	0,00	MO com LS =>	0,27
				Valor do BDI =>	0,06			Valor com BDI =>	0,33
	Código	Banco	Descrição	Tipo	Und	Quant.	Valor Unit	Total	
Composição	91919	SINAPI	CURVA 180 GRAUS PARA ELETRODUTO, PVC, ROSCÁVEL, DN 32 MM (1"), PARA CIRCUITOS TERMINAIS, INSTALADA EM PAREDE - FORNECIMENTO E INSTALAÇÃO. AF_03/2023	INEL - INSTALAÇÃO ELÉTRICA/ELETRIFICAÇÃO E ILUMINAÇÃO EXTERNA	UN	1,0000000	25,10	25,10	
Composição Auxiliar	88264	SINAPI	ELETRICISTA COM ENCARGOS COMPLEMENTARES	SEDI - SERVIÇOS DIVERSOS	H	0,3280000	33,94	11,13	
Composição Auxiliar	88247	SINAPI	AUXILIAR DE ELETRICISTA COM ENCARGOS COMPLEMENTARES	SEDI - SERVIÇOS DIVERSOS	H	0,3280000	25,56	8,38	
Insumo	00039276	SINAPI	CURVA 180 GRAUS, DE PVC RIGIDO ROSCAVEL, DE 1", PARA ELETRODUTO	Material	UN	1,0000000	5,59	5,59	
				MO sem LS =>	13,61	LS =>	0,00	MO com LS =>	13,61
				Valor do BDI =>	5,63			Valor com BDI =>	30,73
	Código	Banco	Descrição	Tipo	Und	Quant.	Valor Unit	Total	
Composição	91917	SINAPI	CURVA 90 GRAUS PARA ELETRODUTO, PVC, ROSCÁVEL, DN 32 MM (1"), PARA CIRCUITOS TERMINAIS, INSTALADA EM PAREDE - FORNECIMENTO E INSTALAÇÃO. AF_03/2023	INEL - INSTALAÇÃO ELÉTRICA/ELETRIFICAÇÃO E ILUMINAÇÃO EXTERNA	UN	1,0000000	23,28	23,28	
Composição Auxiliar	88264	SINAPI	ELETRICISTA COM ENCARGOS COMPLEMENTARES	SEDI - SERVIÇOS DIVERSOS	H	0,3280000	33,94	11,13	
Composição Auxiliar	88247	SINAPI	AUXILIAR DE ELETRICISTA COM ENCARGOS COMPLEMENTARES	SEDI - SERVIÇOS DIVERSOS	H	0,3280000	25,56	8,38	

Prefeitura Municipal de Salinas da Margarida  
CNPJ: 13.743.281/0001-14

Insumo	00001884	SINAPI	CURVA 90 GRAUS, LONGA, DE PVC RIGIDO ROSCAVEL, DE 1", PARA ELETRODUTO	Material	UN	1,0000000	3,77	3,77	
				MO sem LS =>	13,61	LS =>	0,00	MO com LS =>	13,61
				Valor do BDI =>	5,23			Valor com BDI =>	28,51

	Código	Banco	Descrição	Tipo	Und	Quant.	Valor Unit	Total
Composição	3310	ORSE	Chapisco em parede com argamassa traço t1 - 1:3 (cimento / areia) - Revisado 08/2015	Conversão InfoWOrca	m²	1,0000000	6,69	6,69
Item	Código	Banco	Descrição	Tipo	Und	Quant.	Valor Unit	Total
Insumo	00004750/SIN 1903	ORSE	Pedreiro (horista)	Mão de Obra	h	0,1000000	19,02	1,90
Composição		ORSE	Argamassa cimento e areia traço t-1 (1:3) - 1 saco cimento 50kg / 3 padiolas areia dim. 0.35 x 0.45 x 0.23 m - Confeção mecânica e transporte	Argamassas	m³	0,0050000	525,77	2,62
Insumo	00006111/SIN 10549	ORSE	Servente de obras (horista)	Mão de Obra	h	0,1000000	14,58	1,45
Composição		ORSE	Encargos Complementares - Servente	Provisórios	h	0,1000000	3,88	0,38
Composição	10550	ORSE	Encargos Complementares - Pedreiro	Provisórios	h	0,1000000	3,75	0,37

**Detalhamento de Cálculo ORSE**

Item	Código	Banco	Descrição	Tipo	Und	Quant.	Valor Unit	Total
Insumo	00004750/SIN	ORSE	Pedreiro (horista)	Mão de Obra	h	0,1000000	19,02	1,90
Insumo		ORSE	Servente de obras (horista)	Mão de Obra	h	0,1200000	14,58	1,74
Insumo	00006111/SIN	ORSE	Cimento portland composto cp ii-32	Material	kg	2,2610000	0,76	1,71
Insumo	00001379/SIN	ORSE	Areia media - posto jazida/fornecedor (retirado na jazida, sem transporte)	Material	m³	0,0054000	100,00	0,54
Insumo	00000370/SIN	ORSE	Protetor solar fps 30 com 120ml	Material	un	0,0003960	18,00	0,00
Insumo	10599	ORSE	Pá quadrada	Material	un	0,0000240	36,90	0,00
Insumo	10788	ORSE	Cesta Básica	Material	un	0,0009900	205,00	0,20
Insumo	10492	ORSE	Luva raspa de couro, cano curto (punho *7* cm)	Material	par	0,0005060	11,28	0,00
Insumo	00012892/SIN	ORSE	Seguro de vida e acidente em grupo	Serviços	un	0,0009900	12,54	0,01
Insumo	10362	ORSE	Capa para chuva em pvc com forro de poliester, com capuz (amarela ou azul)	Material	un	0,0000440	20,85	0,00
Insumo	00012894/SIN	ORSE	Bota de segurança com biqueira de aco e colarinho acolchoado	Material	par	0,0001760	76,67	0,01
Insumo	00012893/SIN	ORSE	Almoço (Participação do empregador)	Material	un	0,0223960	14,00	0,31
Insumo	158	ORSE	Protetor auricular	Material	un	0,0009900	4,90	0,00
Insumo	10596	ORSE	Fardamento com mangas curta	Material	un	0,0003300	196,71	0,06
Insumo	941	ORSE						

Prefeitura Municipal de Salinas da Margarida  
CNPJ: 13.743.281/0001-14

Insumo	00002711/SIN	ORSE	Carrinho de mao, em aco, com capacidade de *45 a 65* l / *100* kg, pneu com camara	Material	un	0,0000240	175,45	0,00
Insumo	10761	ORSE	Refeição - café da manhã ( café com leite e dois pães com manteiga)	Serviços	un	0,0223960	5,00	0,11
Insumo	1651	ORSE	Óculos branco proteção	Material	pr	0,0001760	7,00	0,00
Insumo	2378	ORSE	Vale transporte	Material	un	0,0178320	4,50	0,08
Insumo	4729	ORSE	Marreta 1 kg com cabo	Material	un	0,0000120	37,80	0,00
Insumo	4728	ORSE	Talhadeira chata 10"	Material	un	0,0000360	18,58	0,00
Insumo	00012895/SIN	ORSE	Capacete de seguranca aba frontal com suspensao de polietileno, sem jugular (classe b)	Material	un	0,0001320	14,00	0,00
Insumo	10517	ORSE	Exames admissionais/demissionais (checkup)	Serviços	cj	0,0000880	300,00	0,02
Insumo	11243	ORSE	Martelo sem unha	Material	un	0,0000100	28,00	0,00
Insumo	4174	ORSE	Desempenadeira de aço lisa, cabo madeira, ref:143, Atlas ou similar	Material	un	0,0000500	12,00	0,00
Insumo	11247	ORSE	Serra mármore	Material	un	0,0000100	327,80	0,00
Insumo	11246	ORSE	Escala métrica de bambú	Material	Un	0,0000700	10,22	0,00
Insumo	11245	ORSE	Desempoladeira de madeira 12x22	Material	un	0,0000700	11,60	0,00
Insumo	11264	ORSE	Marreta de 1/2 kg com cabo	Material	un	0,0000200	13,52	0,00
Insumo	10790	ORSE	Prumo de face	Material	un	0,0000100	25,95	0,00
Insumo	10789	ORSE	Nível de bolha de madeira	Material	un	0,0000200	15,40	0,00
Insumo	11265	ORSE	Martelo de borracha com cabo	Material	un	0,0000400	18,75	0,00
Insumo	4722	ORSE	Colher de pedreiro	Material	un	0,0000400	18,80	0,00
Insumo	10282	ORSE	Regua de alumínio c/ 2,00m (para pedreiro)	Material	un	0,0000200	44,00	0,00

MO sem LS => 3,64 LS => 0,00 MO com LS => 3,64  
Valor do BDI => 1,50 Valor com BDI => 8,19

	Código	Banco	Descrição	Tipo	Und	Quant.	Valor Unit	Total
Composição	96	ORSE	Concreto simples usinado fck=15mpa, bombeado, lançado e adensado em superestrutura	Alvenarias de Pedra e Concretos para Fundações	m³	1,0000000	560,47	560,47
Item	Código	Banco	Descrição	Tipo	Und	Quant.	Valor Unit	Total
Insumo	634	ORSE	Concreto usinado bombeavel b0-b1 fck=15mpa	Material	m³	1,0000000	460,62	460,62
Composição	128	ORSE	Lançamento de concreto usinado, bombeado, em peças armadas da superestrutura,inclusive colocação, adensamento e acabamento	Concreto Simples	m³	1,0000000	50,50	50,50

Prefeitura Municipal de Salinas da Margarida  
CNPJ: 13.743.281/0001-14

Insumo	00044535/SIN API	ORSE	Servico de bombeamento de concreto com consumo minimo de 40 m3, (disponibilizacao de bomba), sem o lancamento	Material	m³	1,0000000	49,35	49,35
<b>Detalhamento de Cálculo ORSE</b>								
<b>Item</b>	<b>Código</b>	<b>Banco</b>	<b>Descrição</b>	<b>Tipo</b>	<b>Und</b>	<b>Quant.</b>	<b>Valor Unit</b>	<b>Total</b>
Insumo	634	ORSE	Concreto usinado bombeavel b0-b1 fck=15mpa	Material	m³	1,0000000	460,62	460,62
Insumo	00001213/SIN	ORSE	Carpinteiro de formas para concreto (horista)	Mão de Obra	h	0,3600000	19,02	6,84
Insumo	00012894/SIN	ORSE	Capa para chuva em pvc com forro de poliester, com capuz (amarela ou azul)	Material	un	0,0005040	20,85	0,01
Insumo	00012893/SIN	ORSE	Bota de seguranca com biqueira de aco e colarinho acolchoado	Material	par	0,0019800	76,67	0,15
Insumo	10578	ORSE	Formão grande	Material	un	0,0000720	15,15	0,00
Insumo	00012895/SIN	ORSE	Capacete de seguranca aba frontal com suspensao de polietileno, sem jugular (classe b)	Material	un	0,0015120	14,00	0,02
Insumo	10362	ORSE	Seguro de vida e acidente em grupo	Serviços	un	0,0113400	12,54	0,14
Insumo	2378	ORSE	Vale transporte	Material	un	0,2113020	4,50	0,95
Insumo	10579	ORSE	Chave de fenda chata 30 cm	Material	un	0,0000720	26,89	0,00
Insumo	10599	ORSE	Protetor solar fps 30 com 120ml	Material	un	0,0045360	18,00	0,08
Insumo	941	ORSE	Fardamento com mangas curta	Material	un	0,0037800	196,71	0,74
Insumo	10761	ORSE	Refeição - café da manhã ( café com leite e dois pães com manteiga)	Serviços	un	0,2565360	5,00	1,28
Insumo	00012892/SIN	ORSE	Luva raspa de couro, cano curto (punho *7* cm)	Material	par	0,0057960	11,28	0,06
Insumo	11249	ORSE	Serra circular eletrica portatil	Equipamento	un	0,0000360	617,95	0,02
Insumo	158	ORSE	Almoço (Participação do empregador)	Material	un	0,2565360	14,00	3,59
Insumo	11248	ORSE	Furadeira e Parafusadeira eletrica Bosch ou Similar profissional	Equipamento	un	0,0000360	246,00	0,00
Insumo	10577	ORSE	Serrote 40cm	Material	un	0,0000360	29,90	0,00
Insumo	10492	ORSE	Cesta Básica	Material	un	0,0113400	205,00	2,32
Insumo	10517	ORSE	Exames admissionais/demissionais (checkup)	Serviços	cj	0,0010080	300,00	0,30
Insumo	1651	ORSE	Óculos branco proteção	Material	pr	0,0019800	7,00	0,01
Insumo	11244	ORSE	Martelo com unha	Material	un	0,0000720	48,95	0,00
Insumo	10596	ORSE	Protetor auricular	Material	un	0,0113400	4,90	0,05

Prefeitura Municipal de Salinas da Margarida  
CNPJ: 13.743.281/0001-14

Insumo	10788	ORSE	Pá quadrada	Material	un	0,0003240	36,90	0,01
Insumo	00002711/SIN	ORSE	Carrinho de mao, em aco, com capacidade de *45 a 65* l / *100* kg, pneu com camara	Material	un	0,0003240	175,45	0,05
Insumo	4729	ORSE	Marreta 1 kg com cabo	Material	un	0,0001620	37,80	0,00
Insumo	4728	ORSE	Talhadeira chata 10"	Material	un	0,0004860	18,58	0,00
Insumo	11243	ORSE	Martelo sem unha	Material	un	0,0000360	28,00	0,00
Insumo	4174	ORSE	Desempenadeira de aço lisa, cabo madeira, ref:143, Atlas ou similar	Material	un	0,0001800	12,00	0,00
Insumo	11247	ORSE	Serra mármore	Material	un	0,0000360	327,80	0,01
Insumo	11246	ORSE	Escala métrica de bambú	Material	Un	0,0002520	10,22	0,00
Insumo	11245	ORSE	Desempoladeira de madeira 12x22	Material	un	0,0002520	11,60	0,00
Insumo	11264	ORSE	Marreta de 1/2 kg com cabo	Material	un	0,0000720	13,52	0,00
Insumo	10790	ORSE	Prumo de face	Material	un	0,0000360	25,95	0,00
Insumo	10789	ORSE	Nível de bolha de madeira	Material	un	0,0000720	15,40	0,00
Insumo	11265	ORSE	Martelo de borracha com cabo	Material	un	0,0001440	18,75	0,00
Insumo	4722	ORSE	Colher de pedreiro	Material	un	0,0001440	18,80	0,00
Insumo	10282	ORSE	Regua de alumínio c/ 2,00m (para pedreiro)	Material	un	0,0000720	44,00	0,00
Insumo	00000378/SIN	ORSE	Armador (horista)	Mão de Obra	h	0,1800000	19,02	3,42
Insumo	00004750/SIN	ORSE	Pedreiro (horista)	Mão de Obra	h	0,3600000	19,02	6,84
Insumo	00006111/SIN	ORSE	Servente de obras (horista)	Mão de Obra	h	1,6200000	14,58	23,61
Insumo	10585	ORSE	Arco de serra	Material	un	0,0000360	19,90	0,00
Insumo	10586	ORSE	Torquesa	Material	un	0,0000360	39,00	0,00
Insumo	00044535/SIN API	ORSE	Servico de bombeamento de concreto com consumo minimo de 40 m3, (disponibilizacao de bomba), sem o lancamento	Material	m³	1,0000000	49,35	49,35

MO sem LS => 40,71 LS => 0,00 MO com LS => 40,71  
Valor do BDI => 125,93 Valor com BDI => 686,40

	Código	Banco	Descrição	Tipo	Und	Quant.	Valor Unit	Total
Composição	93673	SINAPI	DISJUNTOR TRIPOLAR TIPO DIN, CORRENTE NOMINAL DE 50A - FORNECIMENTO E INSTALAÇÃO. AF_10/2020	INEL - INSTALAÇÃO ELÉTRICA/ELETRIFICAÇÃO E	UN	1,0000000	99,30	99,30
Composição Auxiliar	88247	SINAPI	AUXILIAR DE ELETRICISTA COM ENCARGOS COMPLEMENTARES	SEDI - SERVIÇOS DIVERSOS	H	0,5677000	25,56	14,51
Composição Auxiliar	88264	SINAPI	ELETRICISTA COM ENCARGOS COMPLEMENTARES	SEDI - SERVIÇOS DIVERSOS	H	0,5677000	33,94	19,26



Prefeitura Municipal de Salinas da Margarida  
CNPJ: 13.743.281/0001-14

Insumo	00034709	SINAPI	DISJUNTOR TERMOMAGNETICO PARA TRILHO DIN (IEC), TRIPOLAR, 10 - 50 A	Material	UN	1,0000000	59,65	59,65
Insumo	00001575	SINAPI	TERMINAL A COMPRESSAO EM COBRE ESTANHADO PARA CABO 16 MM2, 1 FURO E 1 COMPRESSAO, PARA PARAFUSO DE FIXACAO M6	Material	UN	3,0000000	1,96	5,88

MO sem LS => 23,55 LS => 0,00 MO com LS => 23,55  
Valor do BDI => 22,31 Valor com BDI => 121,61

	Código	Banco	Descrição	Tipo	Und	Quant.	Valor Unit	Total
Composição	88264	SINAPI	ELETRICISTA COM ENCARGOS COMPLEMENTARES	SEDI - SERVIÇOS DIVERSOS	H	1,0000000	33,94	33,94
Composição Auxiliar	95332	SINAPI	CURSO DE CAPACITAÇÃO PARA ELETRICISTA (ENCARGOS COMPLEMENTARES) - HORISTA	SEDI - SERVIÇOS DIVERSOS	H	1,0000000	0,89	0,89
Insumo	00037371	SINAPI	TRANSPORTE - HORISTA (COLETADO CAIXA - ENCARGOS COMPLEMENTARES)	Serviços	H	1,0000000	0,85	0,85
Insumo	00037373	SINAPI	SEGURO - HORISTA (COLETADO CAIXA - ENCARGOS COMPLEMENTARES)	Taxas	H	1,0000000	0,08	0,08
Insumo	00002436	SINAPI	ELETRICISTA (HORISTA)	Mão de Obra	H	1,0000000	24,05	24,05
Insumo	00043460	SINAPI	FERRAMENTAS - FAMILIA ELETRICISTA - HORISTA (ENCARGOS COMPLEMENTARES - COLETADO CAIXA)	Equipamento	H	1,0000000	0,86	0,86
Insumo	00043484	SINAPI	EPI - FAMILIA ELETRICISTA - HORISTA (ENCARGOS COMPLEMENTARES - COLETADO CAIXA)	Equipamento	H	1,0000000	1,26	1,26
Insumo	00037372	SINAPI	EXAMES - HORISTA (COLETADO CAIXA - ENCARGOS COMPLEMENTARES)	Material	H	1,0000000	1,43	1,43
Insumo	00037370	SINAPI	ALIMENTACAO - HORISTA (COLETADO CAIXA - ENCARGOS COMPLEMENTARES)	Material	H	1,0000000	4,52	4,52

MO sem LS => 24,94 LS => 0,00 MO com LS => 24,94  
Valor do BDI => 7,62 Valor com BDI => 41,56

	Código	Banco	Descrição	Tipo	Und	Quant.	Valor Unit	Total
Composição	91872	SINAPI	ELETRODUTO RÍGIDO ROSCÁVEL, PVC, DN 32 MM (1"), PARA CIRCUITOS TERMINAIS, INSTALADO EM PAREDE - FORNECIMENTO E INSTALAÇÃO. AF_03/2023	INEL - INSTALAÇÃO ELÉTRICA/ELETRIFICAÇÃO E ILUMINAÇÃO EXTERNA	M	1,0000000	18,82	18,82
Composição Auxiliar	88247	SINAPI	AUXILIAR DE ELETRICISTA COM ENCARGOS COMPLEMENTARES	SEDI - SERVIÇOS DIVERSOS	H	0,1970000	25,56	5,03
Composição Auxiliar	88264	SINAPI	ELETRICISTA COM ENCARGOS COMPLEMENTARES	SEDI - SERVIÇOS DIVERSOS	H	0,1970000	33,94	6,68
Insumo	00002685	SINAPI	ELETRODUTO DE PVC RIGIDO ROSCAVEL DE 1 ", SEM LUVA	Material	M	1,0170000	7,00	7,11

MO sem LS => 8,17 LS => 0,00 MO com LS => 8,17  
Valor do BDI => 4,22 Valor com BDI => 23,04

	Código	Banco	Descrição	Tipo	Und	Quant.	Valor Unit	Total
Composição	88267	SINAPI	ENCANADOR OU BOMBEIRO HIDRÁULICO COM ENCARGOS COMPLEMENTARES	SEDI - SERVIÇOS DIVERSOS	H	1,0000000	32,80	32,80
Composição Auxiliar	95335	SINAPI	CURSO DE CAPACITAÇÃO PARA ENCANADOR OU BOMBEIRO HIDRÁULICO (ENCARGOS COMPLEMENTARES) - HORISTA	SEDI - SERVIÇOS DIVERSOS	H	1,0000000	0,43	0,43
Insumo	00043485	SINAPI	EPI - FAMILIA ENCANADOR - HORISTA (ENCARGOS COMPLEMENTARES - COLETADO CAIXA)	Equipamento	H	1,0000000	1,13	1,13

Prefeitura Municipal de Salinas da Margarida  
CNPJ: 13.743.281/0001-14

Insumo	00002696	SINAPI	ENCANADOR OU BOMBEIRO HIDRAULICO (HORISTA)	Mão de Obra	H	1,0000000	24,05	24,05	
Insumo	00037373	SINAPI	SEGURO - HORISTA (COLETADO CAIXA - ENCARGOS COMPLEMENTARES)	Taxas	H	1,0000000	0,08	0,08	
Insumo	00037370	SINAPI	ALIMENTACAO - HORISTA (COLETADO CAIXA - ENCARGOS COMPLEMENTARES)	Material	H	1,0000000	4,52	4,52	
Insumo	00037371	SINAPI	TRANSPORTE - HORISTA (COLETADO CAIXA - ENCARGOS COMPLEMENTARES)	Serviços	H	1,0000000	0,85	0,85	
Insumo	00043461	SINAPI	FERRAMENTAS - FAMILIA ENCANADOR - HORISTA (ENCARGOS COMPLEMENTARES - COLETADO CAIXA)	Equipamento	H	1,0000000	0,31	0,31	
Insumo	00037372	SINAPI	EXAMES - HORISTA (COLETADO CAIXA - ENCARGOS COMPLEMENTARES)	Material	H	1,0000000	1,43	1,43	
				MO sem LS =>	24,48	LS =>	0,00	MO com LS =>	24,48
				Valor do BDI =>	7,37			Valor com BDI =>	40,17

	Código	Banco	Descrição	Tipo	Und	Quant.	Valor Unit	Total	
Composição	93572	SINAPI	ENCARREGADO GERAL DE OBRAS COM ENCARGOS COMPLEMENTARES	SEDI - SERVIÇOS DIVERSOS	MES	1,0000000	7.155,34	7.155,34	
Composição Auxiliar	95422	SINAPI	CURSO DE CAPACITAÇÃO PARA ENCARREGADO GERAL DE OBRAS (ENCARGOS COMPLEMENTARES) - MENSALISTA	SEDI - SERVIÇOS DIVERSOS	MES	1,0000000	103,93	103,93	
Insumo	00040818	SINAPI	ENCARREGADO GERAL DE OBRAS (MENSALISTA)	Mão de Obra	MES	1,0000000	6.507,99	6.507,99	
Insumo	00043475	SINAPI	FERRAMENTAS - FAMILIA ENCARREGADO GERAL - MENSALISTA (ENCARGOS COMPLEMENTARES - COLETADO CAIXA)	Equipamento	MES	1,0000000	15,46	15,46	
Insumo	00043499	SINAPI	EPI - FAMILIA ENCARREGADO GERAL - MENSALISTA (ENCARGOS COMPLEMENTARES - COLETADO CAIXA)	Equipamento	MES	1,0000000	241,99	241,99	
Insumo	00040863	SINAPI	EXAMES - MENSALISTA (COLETADO CAIXA - ENCARGOS COMPLEMENTARES)	Material	MES	1,0000000	270,51	270,51	
Insumo	00040864	SINAPI	SEGURO - MENSALISTA (COLETADO CAIXA - ENCARGOS COMPLEMENTARES)	Material	MES	1,0000000	15,46	15,46	
				MO sem LS =>	6.611,92	LS =>	0,00	MO com LS =>	6.611,92
				Valor do BDI =>	1.607,80			Valor com BDI =>	8.763,14

	Código	Banco	Descrição	Tipo	Und	Quant.	Valor Unit	Total	
Composição	86884	SINAPI	ENGATE FLEXÍVEL EM PLÁSTICO BRANCO, 1/2" X 30CM - FORNECIMENTO E INSTALAÇÃO. AF_01/2020	INHI - INSTALAÇÕES HIDROS SANITÁRIAS	UN	1,0000000	11,02	11,02	
Composição Auxiliar	88316	SINAPI	SERVENTE COM ENCARGOS COMPLEMENTARES	SEDI - SERVIÇOS DIVERSOS	H	0,0481000	24,37	1,17	
Composição Auxiliar	88267	SINAPI	ENCANADOR OU BOMBEIRO HIDRÁULICO COM ENCARGOS COMPLEMENTARES	SEDI - SERVIÇOS DIVERSOS	H	0,1525000	32,80	5,00	
Insumo	00006141	SINAPI	ENGATE/RABICHO FLEXIVEL PLASTICO (PVC OU ABS) BRANCO 1/2" X 30 CM	Material	UN	1,0000000	4,79	4,79	
Insumo	00003146	SINAPI	FITA VEDA ROSCA, EM PTFE, ROLO DE 18 MM X 10 M (L X C)	Material	UN	0,0210000	3,30	0,06	
				MO sem LS =>	4,47	LS =>	0,00	MO com LS =>	4,47
				Valor do BDI =>	2,47			Valor com BDI =>	13,49

	Código	Banco	Descrição	Tipo	Und	Quant.	Valor Unit	Total
Composição	93565	SINAPI	ENGENHEIRO CIVIL DE OBRA JUNIOR COM ENCARGOS COMPLEMENTARES	SEDI - SERVIÇOS DIVERSOS	MES	1,0000000	22.781,62	22.781,62

Prefeitura Municipal de Salinas da Margarida  
CNPJ: 13.743.281/0001-14

Composição Auxiliar	95415	SINAPI	CURSO DE CAPACITAÇÃO PARA ENGENHEIRO CIVIL DE OBRA JÚNIOR (ENCARGOS COMPLEMENTARES) - MENSALISTA	SEDI - SERVIÇOS DIVERSOS	MES	1,0000000	245,76	245,76	
Insumo	00043498	SINAPI	EPI - FAMILIA ENGENHEIRO CIVIL - MENSALISTA (ENCARGOS COMPLEMENTARES - COLETADO CAIXA)	Equipamento	MES	1,0000000	146,00	146,00	
Insumo	00040811	SINAPI	ENGENHEIRO CIVIL DE OBRA JUNIOR (MENSALISTA)	Mão de Obra	MES	1,0000000	22.101,54	22.101,54	
Insumo	00040863	SINAPI	EXAMES - MENSALISTA (COLETADO CAIXA - ENCARGOS COMPLEMENTARES)	Material	MES	1,0000000	270,51	270,51	
Insumo	00040864	SINAPI	SEGURO - MENSALISTA (COLETADO CAIXA - ENCARGOS COMPLEMENTARES)	Material	MES	1,0000000	15,46	15,46	
Insumo	00043474	SINAPI	FERRAMENTAS - FAMILIA ENGENHEIRO CIVIL - MENSALISTA (ENCARGOS COMPLEMENTARES - COLETADO CAIXA)	Equipamento	MES	1,0000000	2,35	2,35	
				MO sem LS =>	22.347,30	LS =>	0,00	MO com LS =>	22.347,30
				Valor do BDI =>	5.119,03			Valor com BDI =>	27.900,65

	Código	Banco	Descrição	Tipo	Und	Quant.	Valor Unit	Total	
Composição	73965/010	SINAPI	ESCAVACAO MANUAL DE VALA EM MATERIAL DE 1A CATEGORIA ATE 1,5M EXCLUINDO ESGOTAMENTO / ESCORAMENTO	MOVT - MOVIMENTO DE TERRA	m³	1,0000000	85,29	85,29	
Composição Auxiliar	88316	SINAPI	SERVENTE COM ENCARGOS COMPLEMENTARES	SEDI - SERVIÇOS DIVERSOS	H	3,5000000	24,37	85,29	
				MO sem LS =>	54,21	LS =>	0,00	MO com LS =>	54,21
				Valor do BDI =>	19,16			Valor com BDI =>	104,45

	Código	Banco	Descrição	Tipo	Und	Quant.	Valor Unit	Total	
Composição	5632	SINAPI	ESCAVADEIRA HIDRÁULICA SOBRE ESTEIRAS, CAÇAMBA 0,80 M3, PESO OPERACIONAL 17 T, POTENCIA BRUTA 111 HP - CHI DIURNO. AF_06/2014	CHOR - CUSTOS HORÁRIOS DE MÁQUINAS E EQUIPAMENTOS	CHI	1,0000000	102,15	102,15	
Composição Auxiliar	88294	SINAPI	OPERADOR DE ESCAVADEIRA COM ENCARGOS COMPLEMENTARES	SEDI - SERVIÇOS DIVERSOS	H	1,0000000	44,25	44,25	
Composição Auxiliar	5627	SINAPI	ESCAVADEIRA HIDRÁULICA SOBRE ESTEIRAS, CAÇAMBA 0,80 M3, PESO OPERACIONAL 17 T, POTENCIA BRUTA 111 HP - DEPRECIAÇÃO. AF_06/2014	CHOR - CUSTOS HORÁRIOS DE MÁQUINAS E EQUIPAMENTOS	H	1,0000000	45,80	45,80	
Composição Auxiliar	5628	SINAPI	ESCAVADEIRA HIDRÁULICA SOBRE ESTEIRAS, CAÇAMBA 0,80 M3, PESO OPERACIONAL 17 T, POTENCIA BRUTA 111 HP - JUROS. AF_06/2014	CHOR - CUSTOS HORÁRIOS DE MÁQUINAS E EQUIPAMENTOS	H	1,0000000	12,10	12,10	
				MO sem LS =>	36,47	LS =>	0,00	MO com LS =>	36,47
				Valor do BDI =>	22,95			Valor com BDI =>	125,10

	Código	Banco	Descrição	Tipo	Und	Quant.	Valor Unit	Total
Composição	5631	SINAPI	ESCAVADEIRA HIDRÁULICA SOBRE ESTEIRAS, CAÇAMBA 0,80 M3, PESO OPERACIONAL 17 T, POTENCIA BRUTA 111 HP - CHP DIURNO. AF_06/2014	CHOR - CUSTOS HORÁRIOS DE MÁQUINAS E EQUIPAMENTOS	CHP	1,0000000	223,16	223,16
Composição Auxiliar	5627	SINAPI	ESCAVADEIRA HIDRÁULICA SOBRE ESTEIRAS, CAÇAMBA 0,80 M3, PESO OPERACIONAL 17 T, POTENCIA BRUTA 111 HP - DEPRECIAÇÃO. AF_06/2014	CHOR - CUSTOS HORÁRIOS DE MÁQUINAS E EQUIPAMENTOS	H	1,0000000	45,80	45,80
Composição Auxiliar	5628	SINAPI	ESCAVADEIRA HIDRÁULICA SOBRE ESTEIRAS, CAÇAMBA 0,80 M3, PESO OPERACIONAL 17 T, POTENCIA BRUTA 111 HP - JUROS. AF_06/2014	CHOR - CUSTOS HORÁRIOS DE MÁQUINAS E EQUIPAMENTOS	H	1,0000000	12,10	12,10
Composição Auxiliar	5629	SINAPI	ESCAVADEIRA HIDRÁULICA SOBRE ESTEIRAS, CAÇAMBA 0,80 M3, PESO OPERACIONAL 17 T, POTENCIA BRUTA 111 HP - MANUTENÇÃO. AF_06/2014	CHOR - CUSTOS HORÁRIOS DE MÁQUINAS E EQUIPAMENTOS	H	1,0000000	57,26	57,26

Prefeitura Municipal de Salinas da Margarida  
CNPJ: 13.743.281/0001-14

Composição Auxiliar	5630	SINAPI	ESCAVADEIRA HIDRÁULICA SOBRE ESTEIRAS, CAÇAMBA 0,80 M3, PESO OPERACIONAL 17 T, POTENCIA BRUTA 111 HP - MATERIAIS NA OPERAÇÃO. AF_06/2014	CHOR - CUSTOS HORÁRIOS DE MÁQUINAS E EQUIPAMENTOS	H	1,0000000	63,75	63,75	
Composição Auxiliar	88294	SINAPI	OPERADOR DE ESCAVADEIRA COM ENCARGOS COMPLEMENTARES	SEDI - SERVIÇOS DIVERSOS	H	1,0000000	44,25	44,25	
				MO sem LS =>	36,47	LS =>	0,00	MO com LS =>	36,47
				Valor do BDI =>	50,14			Valor com BDI =>	273,30
	Código	Banco	Descrição	Tipo	Und	Quant.	Valor Unit	Total	
Composição	5627	SINAPI	ESCAVADEIRA HIDRÁULICA SOBRE ESTEIRAS, CAÇAMBA 0,80 M3, PESO OPERACIONAL 17 T, POTENCIA BRUTA 111 HP - DEPRECIAÇÃO. AF_06/2014	CHOR - CUSTOS HORÁRIOS DE MÁQUINAS E EQUIPAMENTOS	H	1,0000000	45,80	45,80	
Insumo	00010685	SINAPI	ESCAVADEIRA HIDRAULICA SOBRE ESTEIRAS, CACAMBA 0,80M3, PESO OPERACIONAL 17T, POTENCIA BRUTA 111HP	Equipamento	UN	0,0000560	818.000,00	45,80	
				MO sem LS =>	0,00	LS =>	0,00	MO com LS =>	0,00
				Valor do BDI =>	10,29			Valor com BDI =>	56,09
	Código	Banco	Descrição	Tipo	Und	Quant.	Valor Unit	Total	
Composição	5628	SINAPI	ESCAVADEIRA HIDRÁULICA SOBRE ESTEIRAS, CAÇAMBA 0,80 M3, PESO OPERACIONAL 17 T, POTENCIA BRUTA 111 HP - JUROS. AF_06/2014	CHOR - CUSTOS HORÁRIOS DE MÁQUINAS E EQUIPAMENTOS	H	1,0000000	12,10	12,10	
Insumo	00010685	SINAPI	ESCAVADEIRA HIDRAULICA SOBRE ESTEIRAS, CACAMBA 0,80M3, PESO OPERACIONAL 17T, POTENCIA BRUTA 111HP	Equipamento	UN	0,0000148	818.000,00	12,10	
				MO sem LS =>	0,00	LS =>	0,00	MO com LS =>	0,00
				Valor do BDI =>	2,71			Valor com BDI =>	14,81
	Código	Banco	Descrição	Tipo	Und	Quant.	Valor Unit	Total	
Composição	5629	SINAPI	ESCAVADEIRA HIDRÁULICA SOBRE ESTEIRAS, CAÇAMBA 0,80 M3, PESO OPERACIONAL 17 T, POTENCIA BRUTA 111 HP - MANUTENÇÃO. AF_06/2014	CHOR - CUSTOS HORÁRIOS DE MÁQUINAS E EQUIPAMENTOS	H	1,0000000	57,26	57,26	
Insumo	00010685	SINAPI	ESCAVADEIRA HIDRAULICA SOBRE ESTEIRAS, CACAMBA 0,80M3, PESO OPERACIONAL 17T, POTENCIA BRUTA 111HP	Equipamento	UN	0,0000700	818.000,00	57,26	
				MO sem LS =>	0,00	LS =>	0,00	MO com LS =>	0,00
				Valor do BDI =>	12,86			Valor com BDI =>	70,12
	Código	Banco	Descrição	Tipo	Und	Quant.	Valor Unit	Total	
Composição	5630	SINAPI	ESCAVADEIRA HIDRÁULICA SOBRE ESTEIRAS, CAÇAMBA 0,80 M3, PESO OPERACIONAL 17 T, POTENCIA BRUTA 111 HP - MATERIAIS NA OPERAÇÃO. AF_06/2014	CHOR - CUSTOS HORÁRIOS DE MÁQUINAS E EQUIPAMENTOS	H	1,0000000	63,75	63,75	
Insumo	00004221	SINAPI	OLEO DIESEL COMBUSTIVEL COMUM METROPOLITANO S-10 OU S-500	Material	L	10,7700000	5,92	63,75	
				MO sem LS =>	0,00	LS =>	0,00	MO com LS =>	0,00
				Valor do BDI =>	14,32			Valor com BDI =>	78,07
	Código	Banco	Descrição	Tipo	Und	Quant.	Valor Unit	Total	
Composição	10555	ORSE	Encargos Complementares - Armador	Provisórios	h	1,0000000	3,72	3,72	
Item	Código	Banco	Descrição	Tipo	Und	Quant.	Valor Unit	Total	
Insumo	10362	ORSE	Seguro de vida e acidente em grupo	Serviços	un	0,0045000	12,54	0,05	
Insumo	941	ORSE	Fardamento com mangas curta	Material	un	0,0015000	196,71	0,29	

Prefeitura Municipal de Salinas da Margarida  
CNPJ: 13.743.281/0001-14

Insumo	00012893/SIN	ORSE	Bota de segurança com biqueira de aço e colarinho acolchoado	Material	par	0,0008000	76,67	0,06
Insumo	10596	ORSE	Protetor auricular	Material	un	0,0045000	4,90	0,02
Insumo	158	ORSE	Almoço (Participação do empregador)	Material	un	0,1018000	14,00	1,42
Insumo	2378	ORSE	Vale transporte	Material	un	0,0654000	4,50	0,29
Insumo	00012892/SIN	ORSE	Luva raspa de couro, cano curto (punho *7* cm)	Material	par	0,0023000	11,28	0,02
Insumo	10585	ORSE	Arco de serra	Material	un	0,0002000	19,90	0,00
Insumo	10761	ORSE	Refeição - café da manhã ( café com leite e dois pães com manteiga)	Serviços	un	0,1018000	5,00	0,50
Insumo	1651	ORSE	Óculos branco proteção	Material	pr	0,0008000	7,00	0,00
Insumo	10517	ORSE	Exames admissionais/demissionais (checkup)	Serviços	cj	0,0004000	300,00	0,12
Insumo	00012894/SIN	ORSE	Capa para chuva em pvc com forro de poliester, com capuz (amarela ou azul)	Material	un	0,0002000	20,85	0,00
Insumo	00012895/SIN	ORSE	Capacete de segurança aba frontal com suspensão de polietileno, sem jugular (classe b)	Material	un	0,0006000	14,00	0,00
Insumo	10492	ORSE	Cesta Básica	Material	un	0,0045000	205,00	0,92
Insumo	10586	ORSE	Torquesa	Material	un	0,0002000	39,00	0,00
Insumo	10599	ORSE	Protetor solar fps 30 com 120ml	Material	un	0,0018000	18,00	0,03

**Detalhamento de Cálculo ORSE**

Item	Código	Banco	Descrição	Tipo	Und	Quant.	Valor Unit	Total
Insumo	10362	ORSE	Seguro de vida e acidente em grupo	Serviços	un	0,0045000	12,54	0,05
Insumo	941	ORSE	Fardamento com mangas curta	Material	un	0,0015000	196,71	0,29
Insumo	00012893/SIN	ORSE	Bota de segurança com biqueira de aço e colarinho acolchoado	Material	par	0,0008000	76,67	0,06
Insumo	10596	ORSE	Protetor auricular	Material	un	0,0045000	4,90	0,02
Insumo	158	ORSE	Almoço (Participação do empregador)	Material	un	0,1018000	14,00	1,42
Insumo	2378	ORSE	Vale transporte	Material	un	0,0654000	4,50	0,29
Insumo	00012892/SIN	ORSE	Luva raspa de couro, cano curto (punho *7* cm)	Material	par	0,0023000	11,28	0,02
Insumo	10585	ORSE	Arco de serra	Material	un	0,0002000	19,90	0,00
Insumo	10761	ORSE	Refeição - café da manhã ( café com leite e dois pães com manteiga)	Serviços	un	0,1018000	5,00	0,50
Insumo	1651	ORSE	Óculos branco proteção	Material	pr	0,0008000	7,00	0,00

Prefeitura Municipal de Salinas da Margarida  
CNPJ: 13.743.281/0001-14

Insumo	10517	ORSE	Exames admissionais/demissionais (checkup)	Serviços	cj	0,0004000	300,00	0,12
Insumo	00012894/SIN	ORSE	Capa para chuva em pvc com forro de poliester, com capuz (amarela ou azul)	Material	un	0,0002000	20,85	0,00
Insumo	00012895/SIN	ORSE	Capacete de seguranca aba frontal com suspensao de polietileno, sem jugular (classe b)	Material	un	0,0006000	14,00	0,00
Insumo	10492	ORSE	Cesta Básica	Material	un	0,0045000	205,00	0,92
Insumo	10586	ORSE	Torquesa	Material	un	0,0002000	39,00	0,00
Insumo	10599	ORSE	Protetor solar fps 30 com 120ml	Material	un	0,0018000	18,00	0,03

MO sem LS => 0,00 LS => 0,00 MO com LS => 0,00  
Valor do BDI => 0,83 Valor com BDI => 4,55

	Código	Banco	Descrição	Tipo	Und	Quant.	Valor Unit	Total
Composição	10551	ORSE	Encargos Complementares - Carpinteiro	Provisórios	h	1,0000000	3,79	3,79
Item	Código	Banco	Descrição	Tipo	Und	Quant.	Valor Unit	Total
Insumo	00012894/SIN	ORSE	Capa para chuva em pvc com forro de poliester, com capuz (amarela ou azul)	Material	un	0,0002000	20,85	0,00
Insumo	00012893/SIN	ORSE	Bota de seguranca com biqueira de aco e colarinho acolchoado	Material	par	0,0007000	76,67	0,05
Insumo	10578	ORSE	Formão grande	Material	un	0,0002000	15,15	0,00
Insumo	00012895/SIN	ORSE	Capacete de seguranca aba frontal com suspensao de polietileno, sem jugular (classe b)	Material	un	0,0006000	14,00	0,00
Insumo	10362	ORSE	Seguro de vida e acidente em grupo	Serviços	un	0,0045000	12,54	0,05
Insumo	2378	ORSE	Vale transporte	Material	un	0,0654000	4,50	0,29
Insumo	10579	ORSE	Chave de fenda chata 30 cm	Material	un	0,0002000	26,89	0,00
Insumo	10599	ORSE	Protetor solar fps 30 com 120ml	Material	un	0,0018000	18,00	0,03
Insumo	941	ORSE	Fardamento com mangas curta	Material	un	0,0015000	196,71	0,29
Insumo	10761	ORSE	Refeição - café da manhã ( café com leite e dois pães com manteiga)	Serviços	un	0,1018000	5,00	0,50
Insumo	00012892/SIN	ORSE	Luva raspa de couro, cano curto (punho *7* cm)	Material	par	0,0023000	11,28	0,02
Insumo	11249	ORSE	Serra circular eletrica portatil	Equipamento	un	0,0001000	617,95	0,06
Insumo	158	ORSE	Almoço (Participação do empregador)	Material	un	0,1018000	14,00	1,42
Insumo	11248	ORSE	Furadeira e Parafusadeira eletrica Bosch ou Similar profissional	Equipamento	un	0,0001000	246,00	0,02
Insumo	10577	ORSE	Serrote 40cm	Material	un	0,0001000	29,90	0,00
Insumo	10492	ORSE	Cesta Básica	Material	un	0,0045000	205,00	0,92



Prefeitura Municipal de Salinas da Margarida  
CNPJ: 13.743.281/0001-14

Insumo	10517	ORSE	Exames admissionais/demissionais (checkup)	Serviços	cj	0,0004000	300,00	0,12
Insumo	1651	ORSE	Óculos branco proteção	Material	pr	0,0007000	7,00	0,00
Insumo	11244	ORSE	Martelo com unha	Material	un	0,0002000	48,95	0,00
Insumo	10596	ORSE	Protetor auricular	Material	un	0,0045000	4,90	0,02

**Detalhamento de Cálculo ORSE**

Item	Código	Banco	Descrição	Tipo	Und	Quant.	Valor Unit	Total
Insumo	00012894/SIN	ORSE	Capa para chuva em pvc com forro de poliester, com capuz (amarela ou azul)	Material	un	0,0002000	20,85	0,00
Insumo		ORSE	Bota de segurança com biqueira de aço e colarinho acolchoado	Material	par	0,0007000	76,67	0,05
Insumo	10578	ORSE	Formão grande	Material	un	0,0002000	15,15	0,00
Insumo	00012895/SIN	ORSE	Capacete de segurança aba frontal com suspensão de polietileno, sem jugular (classe b)	Material	un	0,0006000	14,00	0,00
Insumo		ORSE	Seguro de vida e acidente em grupo	Serviços	un	0,0045000	12,54	0,05
Insumo	2378	ORSE	Vale transporte	Material	un	0,0654000	4,50	0,29
Insumo	10579	ORSE	Chave de fenda chata 30 cm	Material	un	0,0002000	26,89	0,00
Insumo	10599	ORSE	Protetor solar fps 30 com 120ml	Material	un	0,0018000	18,00	0,03
Insumo	941	ORSE	Fardamento com mangas curta	Material	un	0,0015000	196,71	0,29
Insumo	10761	ORSE	Refeição - café da manhã ( café com leite e dois pães com manteiga)	Serviços	un	0,1018000	5,00	0,50
Insumo	00012892/SIN	ORSE	Luva raspa de couro, cano curto (punho *7* cm)	Material	par	0,0023000	11,28	0,02
Insumo		ORSE	Serra circular elétrica portátil	Equipamento	un	0,0001000	617,95	0,06
Insumo	158	ORSE	Almoço (Participação do empregador)	Material	un	0,1018000	14,00	1,42
Insumo	11248	ORSE	Furadeira e Parafusadeira elétrica Bosch ou Similar profissional	Equipamento	un	0,0001000	246,00	0,02
Insumo	10577	ORSE	Serrote 40cm	Material	un	0,0001000	29,90	0,00
Insumo	10492	ORSE	Cesta Básica	Material	un	0,0045000	205,00	0,92
Insumo	10517	ORSE	Exames admissionais/demissionais (checkup)	Serviços	cj	0,0004000	300,00	0,12
Insumo	1651	ORSE	Óculos branco proteção	Material	pr	0,0007000	7,00	0,00
Insumo	11244	ORSE	Martelo com unha	Material	un	0,0002000	48,95	0,00
Insumo	10596	ORSE	Protetor auricular	Material	un	0,0045000	4,90	0,02

Prefeitura Municipal de Salinas da Margarida  
CNPJ: 13.743.281/0001-14

MO sem LS => 0,00 LS => 0,00 MO com LS => 0,00  
Valor do BDI => 0,85 Valor com BDI => 4,64

	Código	Banco	Descrição	Tipo	Und	Quant.	Valor Unit	Total
Composição	10550	ORSE	Encargos Complementares - Pedreiro	Provisórios	h	1,0000000	3,75	3,75
Item	Código	Banco	Descrição	Tipo	Und	Quant.	Valor Unit	Total
Insumo	00012895/SIN	ORSE	Capacete de segurança aba frontal com suspensão de polietileno, sem jugular (classe b)	Material	un	0,0006000	14,00	0,00
Insumo	10362	ORSE	Seguro de vida e acidente em grupo	Serviços	un	0,0045000	12,54	0,05
Insumo	11243	ORSE	Martelo sem unha	Material	un	0,0001000	28,00	0,00
Insumo	4174	ORSE	Desempenadeira de aço lisa, cabo madeira, ref:143, Atlas ou similar	Material	un	0,0005000	12,00	0,00
Insumo	00012894/SIN	ORSE	Capa para chuva em pvc com forro de poliéster, com capuz (amarela ou azul)	Material	un	0,0002000	20,85	0,00
Insumo	00012892/SIN	ORSE	Luva raspa de couro, cano curto (punho *7* cm)	Material	par	0,0023000	11,28	0,02
Insumo	158	ORSE	Almoço (Participação do empregador)	Material	un	0,1018000	14,00	1,42
Insumo	00012893/SIN	ORSE	Bota de segurança com biqueira de aço e colarinho acolchoado	Material	par	0,0008000	76,67	0,06
Insumo	10596	ORSE	Protetor auricular	Material	un	0,0045000	4,90	0,02
Insumo	11247	ORSE	Serra mármore	Material	un	0,0001000	327,80	0,03
Insumo	11246	ORSE	Escala métrica de bambú	Material	Un	0,0007000	10,22	0,00
Insumo	11245	ORSE	Desempoladeira de madeira 12x22	Material	un	0,0007000	11,60	0,00
Insumo	11264	ORSE	Marreta de 1/2 kg com cabo	Material	un	0,0002000	13,52	0,00
Insumo	941	ORSE	Fardamento com mangas curta	Material	un	0,0015000	196,71	0,29
Insumo	10790	ORSE	Prumo de face	Material	un	0,0001000	25,95	0,00
Insumo	10789	ORSE	Nível de bolha de madeira	Material	un	0,0002000	15,40	0,00
Insumo	11265	ORSE	Martelo de borracha com cabo	Material	un	0,0004000	18,75	0,00
Insumo	10492	ORSE	Cesta Básica	Material	un	0,0045000	205,00	0,92
Insumo	1651	ORSE	Óculos branco proteção	Material	pr	0,0008000	7,00	0,00
Insumo	4722	ORSE	Colher de pedreiro	Material	un	0,0004000	18,80	0,00
Insumo	10599	ORSE	Protetor solar fps 30 com 120ml	Material	un	0,0018000	18,00	0,03
Insumo	10282	ORSE	Regua de alumínio c/ 2,00m (para pedreiro)	Material	un	0,0002000	44,00	0,00
Insumo	2378	ORSE	Vale transporte	Material	un	0,0654000	4,50	0,29

Prefeitura Municipal de Salinas da Margarida  
CNPJ: 13.743.281/0001-14

Insumo	10761	ORSE	Refeição - café da manhã ( café com leite e dois pães com manteiga)	Serviços	un	0,1018000	5,00	0,50
Insumo	10517	ORSE	Exames admissionais/demissionais (checkup)	Serviços	cj	0,0004000	300,00	0,12

**Detalhamento de Cálculo ORSE**

Item	Código	Banco	Descrição	Tipo	Und	Quant.	Valor Unit	Total
Insumo	00012895/SIN	ORSE	Capacete de segurança aba frontal com suspensão de polietileno, sem jugular (classe b)	Material	un	0,0006000	14,00	0,00
Insumo	10362	ORSE	Seguro de vida e acidente em grupo	Serviços	un	0,0045000	12,54	0,05
Insumo	11243	ORSE	Martelo sem unha	Material	un	0,0001000	28,00	0,00
Insumo	4174	ORSE	Desempenadeira de aço lisa, cabo madeira, ref:143, Atlas ou similar	Material	un	0,0005000	12,00	0,00
Insumo	00012894/SIN	ORSE	Capa para chuva em pvc com forro de poliéster, com capuz (amarela ou azul)	Material	un	0,0002000	20,85	0,00
Insumo	00012892/SIN	ORSE	Luva raspa de couro, cano curto (punho *7* cm)	Material	par	0,0023000	11,28	0,02
Insumo	158	ORSE	Almoço (Participação do empregador)	Material	un	0,1018000	14,00	1,42
Insumo	00012893/SIN	ORSE	Bota de segurança com biqueira de aço e colarinho acolchoado	Material	par	0,0008000	76,67	0,06
Insumo	10596	ORSE	Protetor auricular	Material	un	0,0045000	4,90	0,02
Insumo	11247	ORSE	Serra mármore	Material	un	0,0001000	327,80	0,03
Insumo	11246	ORSE	Escala métrica de bambú	Material	Un	0,0007000	10,22	0,00
Insumo	11245	ORSE	Desempoladeira de madeira 12x22	Material	un	0,0007000	11,60	0,00
Insumo	11264	ORSE	Marreta de 1/2 kg com cabo	Material	un	0,0002000	13,52	0,00
Insumo	941	ORSE	Fardamento com mangas curta	Material	un	0,0015000	196,71	0,29
Insumo	10790	ORSE	Prumo de face	Material	un	0,0001000	25,95	0,00
Insumo	10789	ORSE	Nível de bolha de madeira	Material	un	0,0002000	15,40	0,00
Insumo	11265	ORSE	Martelo de borracha com cabo	Material	un	0,0004000	18,75	0,00
Insumo	10492	ORSE	Cesta Básica	Material	un	0,0045000	205,00	0,92
Insumo	1651	ORSE	Óculos branco proteção	Material	pr	0,0008000	7,00	0,00
Insumo	4722	ORSE	Colher de pedreiro	Material	un	0,0004000	18,80	0,00
Insumo	10599	ORSE	Protetor solar fps 30 com 120ml	Material	un	0,0018000	18,00	0,03
Insumo	10282	ORSE	Regua de alumínio c/ 2,00m (para pedreiro)	Material	un	0,0002000	44,00	0,00

Prefeitura Municipal de Salinas da Margarida  
CNPJ: 13.743.281/0001-14

Insumo	2378	ORSE	Vale transporte	Material	un	0,0654000	4,50	0,29
Insumo	10761	ORSE	Refeição - café da manhã ( café com leite e dois pães com manteiga)	Serviços	un	0,1018000	5,00	0,50
Insumo	10517	ORSE	Exames admissionais/demissionais (checkup)	Serviços	cj	0,0004000	300,00	0,12

MO sem LS => 0,00 LS => 0,00 MO com LS => 0,00  
Valor do BDI => 0,84 Valor com BDI => 4,59

	Código	Banco	Descrição	Tipo	Und	Quant.	Valor Unit	Total
Composição	10549	ORSE	Encargos Complementares - Servente	Provisórios	h	1,0000000	3,88	3,88
Item	Código	Banco	Descrição	Tipo	Und	Quant.	Valor Unit	Total
Insumo	10599	ORSE	Protetor solar fps 30 com 120ml	Material	un	0,0018000	18,00	0,03
Insumo	10788	ORSE	Pá quadrada	Material	un	0,0002000	36,90	0,00
Insumo	10492	ORSE	Cesta Básica	Material	un	0,0045000	205,00	0,92
Insumo	00012892/SIN	ORSE	Luva raspa de couro, cano curto (punho *7* cm)	Material	par	0,0023000	11,28	0,02
Insumo	10362	ORSE	Seguro de vida e acidente em grupo	Serviços	un	0,0045000	12,54	0,05
Insumo	00012894/SIN	ORSE	Capa para chuva em pvc com forro de poliester, com capuz (amarela ou azul)	Material	un	0,0002000	20,85	0,00
Insumo	00012893/SIN	ORSE	Bota de segurança com biqueira de aço e colarinho acolchoado	Material	par	0,0008000	76,67	0,06
Insumo	158	ORSE	Almoço (Participação do empregador)	Material	un	0,1018000	14,00	1,42
Insumo	10596	ORSE	Protetor auricular	Material	un	0,0045000	4,90	0,02
Insumo	941	ORSE	Fardamento com mangas curta	Material	un	0,0015000	196,71	0,29
Insumo	00002711/SIN	ORSE	Carrinho de mao, em aço, com capacidade de *45 a 65* l / *100* kg, pneu com camara	Material	un	0,0002000	175,45	0,03
Insumo	10761	ORSE	Refeição - café da manhã ( café com leite e dois pães com manteiga)	Serviços	un	0,1018000	5,00	0,50
Insumo	1651	ORSE	Óculos branco proteção	Material	pr	0,0008000	7,00	0,00
Insumo	2378	ORSE	Vale transporte	Material	un	0,0941000	4,50	0,42
Insumo	4729	ORSE	Marreta 1 kg com cabo	Material	un	0,0001000	37,80	0,00
Insumo	4728	ORSE	Talhadeira chata 10"	Material	un	0,0003000	18,58	0,00
Insumo	00012895/SIN	ORSE	Capacete de segurança aba frontal com suspensao de polietileno, sem jugular (classe b)	Material	un	0,0006000	14,00	0,00
Insumo	10517	ORSE	Exames admissionais/demissionais (checkup)	Serviços	cj	0,0004000	300,00	0,12

**Detalhamento de Cálculo ORSE**

Prefeitura Municipal de Salinas da Margarida  
CNPJ: 13.743.281/0001-14

Item	Código	Banco	Descrição	Tipo	Und	Quant.	Valor Unit	Total
Insumo	10599	ORSE	Protetor solar fps 30 com 120ml	Material	un	0,0018000	18,00	0,03
Insumo	10788	ORSE	Pá quadrada	Material	un	0,0002000	36,90	0,00
Insumo	10492	ORSE	Cesta Básica	Material	un	0,0045000	205,00	0,92
Insumo	00012892/SIN	ORSE	Luva raspa de couro, cano curto (punho *7* cm)	Material	par	0,0023000	11,28	0,02
Insumo		10362	Seguro de vida e acidente em grupo	Serviços	un	0,0045000	12,54	0,05
Insumo	00012894/SIN	ORSE	Capa para chuva em pvc com forro de poliester, com capuz (amarela ou azul)	Material	un	0,0002000	20,85	0,00
Insumo		00012893/SIN	Bota de segurança com biqueira de aco e colarinho acolchoado	Material	par	0,0008000	76,67	0,06
Insumo	158	ORSE	Almoço (Participação do empregador)	Material	un	0,1018000	14,00	1,42
Insumo	10596	ORSE	Protetor auricular	Material	un	0,0045000	4,90	0,02
Insumo	941	ORSE	Fardamento com mangas curta	Material	un	0,0015000	196,71	0,29
Insumo	00002711/SIN	ORSE	Carrinho de mao, em aco, com capacidade de *45 a 65* l / *100* kg, pneu com camara	Material	un	0,0002000	175,45	0,03
Insumo		10761	Refeição - café da manhã ( café com leite e dois pães com manteiga)	Serviços	un	0,1018000	5,00	0,50
Insumo	1651	ORSE	Óculos branco proteção	Material	pr	0,0008000	7,00	0,00
Insumo	2378	ORSE	Vale transporte	Material	un	0,0941000	4,50	0,42
Insumo	4729	ORSE	Marreta 1 kg com cabo	Material	un	0,0001000	37,80	0,00
Insumo	4728	ORSE	Talhadeira chata 10"	Material	un	0,0003000	18,58	0,00
Insumo	00012895/SIN	ORSE	Capacete de segurança aba frontal com suspensao de polietileno, sem jugular (classe b)	Material	un	0,0006000	14,00	0,00
Insumo		10517	Exames admissionais/demissionais (checkup)	Serviços	cj	0,0004000	300,00	0,12

MO sem LS => 0,00 LS => 0,00 MO com LS => 0,00  
Valor do BDI => 0,87 Valor com BDI => 4,75

Item	Código	Banco	Descrição	Tipo	Und	Quant.	Valor Unit	Total
Composição	2497	ORSE	Escavação manual de vala ou cava em material de 1ª categoria, profundidade até 1,50m	Escavação Manual em Área Urbana	m³	1,0000000	55,54	55,54
Insumo	00006111/SIN	ORSE	Servente de obras (horista)	Mão de Obra	h	3,0000000	14,58	43,74
Composição		10549	Encargos Complementares - Servente	Provisórios	h	3,0000000	3,88	11,64

**Detalhamento de Cálculo ORSE**

Item	Código	Banco	Descrição	Tipo	Und	Quant.	Valor Unit	Total
------	--------	-------	-----------	------	-----	--------	------------	-------

Prefeitura Municipal de Salinas da Margarida  
CNPJ: 13.743.281/0001-14

Insumo	00006111/SIN	ORSE	Servente de obras (horista)	Mão de Obra	h	3,0000000	14,58	43,74
Insumo	10599	ORSE	Protetor solar fps 30 com 120ml	Material	un	0,0054000	18,00	0,09
Insumo	10788	ORSE	Pá quadrada	Material	un	0,0006000	36,90	0,02
Insumo	10492	ORSE	Cesta Básica	Material	un	0,0135000	205,00	2,76
Insumo	00012892/SIN	ORSE	Luva raspa de couro, cano curto (punho *7* cm)	Material	par	0,0069000	11,28	0,07
Insumo	10362	ORSE	Seguro de vida e acidente em grupo	Serviços	un	0,0135000	12,54	0,16
Insumo	00012894/SIN	ORSE	Capa para chuva em pvc com forro de poliester, com capuz (amarela ou azul)	Material	un	0,0006000	20,85	0,01
Insumo	00012893/SIN	ORSE	Bota de segurança com biqueira de aço e colarinho acolchoado	Material	par	0,0024000	76,67	0,18
Insumo	158	ORSE	Almoço (Participação do empregador)	Material	un	0,3054000	14,00	4,27
Insumo	10596	ORSE	Protetor auricular	Material	un	0,0135000	4,90	0,06
Insumo	941	ORSE	Fardamento com mangas curta	Material	un	0,0045000	196,71	0,88
Insumo	00002711/SIN	ORSE	Carrinho de mao, em aço, com capacidade de *45 a 65* l / *100* kg, pneu com camara	Material	un	0,0006000	175,45	0,10
Insumo	10761	ORSE	Refeição - café da manhã ( café com leite e dois pães com manteiga)	Serviços	un	0,3054000	5,00	1,52
Insumo	1651	ORSE	Óculos branco proteção	Material	pr	0,0024000	7,00	0,01
Insumo	2378	ORSE	Vale transporte	Material	un	0,2823000	4,50	1,27
Insumo	4729	ORSE	Marreta 1 kg com cabo	Material	un	0,0003000	37,80	0,01
Insumo	4728	ORSE	Talhadeira chata 10"	Material	un	0,0009000	18,58	0,01
Insumo	00012895/SIN	ORSE	Capacete de segurança aba frontal com suspensao de polietileno, sem jugular (classe b)	Material	un	0,0018000	14,00	0,02
Insumo	10517	ORSE	Exames admissionais/demissionais (checkup)	Serviços	cj	0,0012000	300,00	0,36

MO sem LS => 43,74 LS => 0,00 MO com LS => 43,74  
Valor do BDI => 12,47 Valor com BDI => 68,01

	Código	Banco	Descrição	Tipo	Und	Quant.	Valor Unit	Total
Composição	92272	SINAPI	FABRICAÇÃO DE ESCORAS DE VIGA DO TIPO GARFO, EM MADEIRA. AF_09/2020	FUES - FUNDAÇÕES E ESTRUTURAS	M	1,0000000	40,03	40,03
Composição Auxiliar	88239	SINAPI	AJUDANTE DE CARPINTEIRO COM ENCARGOS COMPLEMENTARES	SEDI - SERVIÇOS DIVERSOS	H	0,0320000	24,95	0,79
Composição Auxiliar	91692	SINAPI	SERRA CIRCULAR DE BANCADA COM MOTOR ELÉTRICO POTÊNCIA DE 5HP, COM COIFA PARA DISCO 10" - CHP DIURNO. AF_08/2015	CHOR - CUSTOS HORÁRIOS DE MÁQUINAS E EQUIPAMENTOS	CHP	0,0220000	42,75	0,94
Composição Auxiliar	91693	SINAPI	SERRA CIRCULAR DE BANCADA COM MOTOR ELÉTRICO POTÊNCIA DE 5HP, COM COIFA PARA DISCO 10" - CHI DIURNO. AF_08/2015	CHOR - CUSTOS HORÁRIOS DE MÁQUINAS E EQUIPAMENTOS	CHI	0,0880000	41,18	3,62



Prefeitura Municipal de Salinas da Margarida  
CNPJ: 13.743.281/0001-14

Composição Auxiliar	88262	SINAPI	CARPINTEIRO DE FORMAS COM ENCARGOS COMPLEMENTARES	SEDI - SERVIÇOS DIVERSOS	H	0,0830000	33,07	2,74
Insumo	00001345	SINAPI	CHAPA/PAINEL DE MADEIRA COMPENSADA PLASTIFICADA (MADEIRITE PLASTIFICADO) PARA FORMA DE CONCRETO, DE 2200 X 1100 MM, E = *17* MM	Material	M²	0,1360000	67,14	9,13
Insumo	00004491	SINAPI	PONTALETE *7,5 X 7,5* CM EM PINUS, MISTA OU EQUIVALENTE DA REGIAO - BRUTA	Material	M	2,3420000	9,65	22,60
Insumo	00005068	SINAPI	PREGO DE ACO POLIDO COM CABECA 17 X 21 (2 X 11)	Material	KG	0,0120000	18,31	0,21

MO sem LS => 6,17 LS => 0,00 MO com LS => 6,17  
Valor do BDI => 8,99 Valor com BDI => 49,02

	Código	Banco	Descrição	Tipo	Und	Quant.	Valor Unit	Total
Composição	92273	SINAPI	FABRICAÇÃO DE ESCORAS DO TIPO PONTALETE, EM MADEIRA, PARA PÉ-DIREITO SIMPLES. AF_09/2020	FUES - FUNDAÇÕES E ESTRUTURAS	M	1,0000000	18,10	18,10
Composição Auxiliar	91692	SINAPI	SERRA CIRCULAR DE BANCADA COM MOTOR ELÉTRICO POTÊNCIA DE 5HP, COM COIFA PARA DISCO 10" - CHP DIURNO. AF_08/2015	CHOR - CUSTOS HORÁRIOS DE MÁQUINAS E EQUIPAMENTOS	CHP	0,0070000	42,75	0,29
Composição Auxiliar	88239	SINAPI	AJUDANTE DE CARPINTEIRO COM ENCARGOS COMPLEMENTARES	SEDI - SERVIÇOS DIVERSOS	H	0,0210000	24,95	0,52
Composição Auxiliar	88262	SINAPI	CARPINTEIRO DE FORMAS COM ENCARGOS COMPLEMENTARES	SEDI - SERVIÇOS DIVERSOS	H	0,0910000	33,07	3,00
Composição Auxiliar	91693	SINAPI	SERRA CIRCULAR DE BANCADA COM MOTOR ELÉTRICO POTÊNCIA DE 5HP, COM COIFA PARA DISCO 10" - CHI DIURNO. AF_08/2015	CHOR - CUSTOS HORÁRIOS DE MÁQUINAS E EQUIPAMENTOS	CHI	0,0300000	41,18	1,23
Insumo	00004491	SINAPI	PONTALETE *7,5 X 7,5* CM EM PINUS, MISTA OU EQUIVALENTE DA REGIAO - BRUTA	Material	M	1,3100000	9,65	12,64
Insumo	00005068	SINAPI	PREGO DE ACO POLIDO COM CABECA 17 X 21 (2 X 11)	Material	KG	0,0230000	18,31	0,42

MO sem LS => 3,77 LS => 0,00 MO com LS => 3,77  
Valor do BDI => 4,06 Valor com BDI => 22,16

	Código	Banco	Descrição	Tipo	Und	Quant.	Valor Unit	Total
Composição	92263	SINAPI	FABRICAÇÃO DE FÔRMA PARA PILARES E ESTRUTURAS SIMILARES, EM CHAPA DE MADEIRA COMPENSADA RESINADA, E = 17 MM. AF_09/2020	FUES - FUNDAÇÕES E ESTRUTURAS	m²	1,0000000	168,60	168,60
Composição Auxiliar	88239	SINAPI	AJUDANTE DE CARPINTEIRO COM ENCARGOS COMPLEMENTARES	SEDI - SERVIÇOS DIVERSOS	H	0,2500000	24,95	6,23
Composição Auxiliar	91692	SINAPI	SERRA CIRCULAR DE BANCADA COM MOTOR ELÉTRICO POTÊNCIA DE 5HP, COM COIFA PARA DISCO 10" - CHP DIURNO. AF_08/2015	CHOR - CUSTOS HORÁRIOS DE MÁQUINAS E EQUIPAMENTOS	CHP	0,0630000	42,75	2,69
Composição Auxiliar	88262	SINAPI	CARPINTEIRO DE FORMAS COM ENCARGOS COMPLEMENTARES	SEDI - SERVIÇOS DIVERSOS	H	1,1800000	33,07	39,02
Composição Auxiliar	91693	SINAPI	SERRA CIRCULAR DE BANCADA COM MOTOR ELÉTRICO POTÊNCIA DE 5HP, COM COIFA PARA DISCO 10" - CHI DIURNO. AF_08/2015	CHOR - CUSTOS HORÁRIOS DE MÁQUINAS E EQUIPAMENTOS	CHI	0,2550000	41,18	10,50
Insumo	00004491	SINAPI	PONTALETE *7,5 X 7,5* CM EM PINUS, MISTA OU EQUIVALENTE DA REGIAO - BRUTA	Material	M	2,3080000	9,65	22,27
Insumo	00005068	SINAPI	PREGO DE ACO POLIDO COM CABECA 17 X 21 (2 X 11)	Material	KG	0,2080000	18,31	3,80

Prefeitura Municipal de Salinas da Margarida  
CNPJ: 13.743.281/0001-14

Insumo	00001358	SINAPI	CHAPA/PAINEL DE MADEIRA COMPENSADA RESINADA (MADEIRITE RESINADO ROSA) PARA FORMA DE CONCRETO, DE 2200 X 1100 MM, E = 17 MM	Material	M²	1,3360000	39,65	52,97
Insumo	00004517	SINAPI	SARRAFO *2,5 X 7,5* CM EM PINUS, MISTA OU EQUIVALENTE DA REGIAO - BRUTA	Material	M	9,2370000	3,37	31,12

MO sem LS => 43,31 LS => 0,00 MO com LS => 43,31  
Valor do BDI => 37,88 Valor com BDI => 206,48

	Código	Banco	Descrição	Tipo	Und	Quant.	Valor Unit	Total
Composição	92270	SINAPI	FABRICAÇÃO DE FÔRMA PARA VIGAS, COM MADEIRA SERRADA, E = 25 MM. AF_09/2020	FUES - FUNDAÇÕES E ESTRUTURAS	m²	1,0000000	188,18	188,18
Composição Auxiliar	88239	SINAPI	AJUDANTE DE CARPINTEIRO COM ENCARGOS COMPLEMENTARES	SEDI - SERVIÇOS DIVERSOS	H	0,1790000	24,95	4,46
Composição Auxiliar	88262	SINAPI	CARPINTEIRO DE FORMAS COM ENCARGOS COMPLEMENTARES	SEDI - SERVIÇOS DIVERSOS	H	0,7920000	33,07	26,19
Composição Auxiliar	91692	SINAPI	SERRA CIRCULAR DE BANCADA COM MOTOR ELÉTRICO POTÊNCIA DE 5HP, COM COIFA PARA DISCO 10" - CHP DIURNO. AF_08/2015	CHOR - CUSTOS HORÁRIOS DE MÁQUINAS E EQUIPAMENTOS	CHP	0,0560000	42,75	2,39
Composição Auxiliar	91693	SINAPI	SERRA CIRCULAR DE BANCADA COM MOTOR ELÉTRICO POTÊNCIA DE 5HP, COM COIFA PARA DISCO 10" - CHI DIURNO. AF_08/2015	CHOR - CUSTOS HORÁRIOS DE MÁQUINAS E EQUIPAMENTOS	CHI	0,2240000	41,18	9,22
Insumo	00004517	SINAPI	SARRAFO *2,5 X 7,5* CM EM PINUS, MISTA OU EQUIVALENTE DA REGIAO - BRUTA	Material	M	4,2280000	3,37	14,24
Insumo	00005068	SINAPI	PREGO DE ACO POLIDO COM CABECA 17 X 21 (2 X 11)	Material	KG	0,1280000	18,31	2,34
Insumo	00006189	SINAPI	TABUA NAO APARELHADA *2,5 X 30* CM, EM MACARANDUBA/MASSARANDUBA, ANGELIM OU EQUIVALENTE DA REGIAO - BRUTA	Material	M	4,4480000	29,08	129,34

MO sem LS => 31,46 LS => 0,00 MO com LS => 31,46  
Valor do BDI => 42,28 Valor com BDI => 230,46

	Código	Banco	Descrição	Tipo	Und	Quant.	Valor Unit	Total
Composição	92265	SINAPI	FABRICAÇÃO DE FÔRMA PARA VIGAS, EM CHAPA DE MADEIRA COMPENSADA RESINADA, E = 17 MM. AF_09/2020	FUES - FUNDAÇÕES E ESTRUTURAS	m²	1,0000000	120,39	120,39
Composição Auxiliar	88262	SINAPI	CARPINTEIRO DE FORMAS COM ENCARGOS COMPLEMENTARES	SEDI - SERVIÇOS DIVERSOS	H	0,9110000	33,07	30,12
Composição Auxiliar	88239	SINAPI	AJUDANTE DE CARPINTEIRO COM ENCARGOS COMPLEMENTARES	SEDI - SERVIÇOS DIVERSOS	H	0,2020000	24,95	5,03
Composição Auxiliar	91692	SINAPI	SERRA CIRCULAR DE BANCADA COM MOTOR ELÉTRICO POTÊNCIA DE 5HP, COM COIFA PARA DISCO 10" - CHP DIURNO. AF_08/2015	CHOR - CUSTOS HORÁRIOS DE MÁQUINAS E EQUIPAMENTOS	CHP	0,0500000	42,75	2,13
Composição Auxiliar	91693	SINAPI	SERRA CIRCULAR DE BANCADA COM MOTOR ELÉTRICO POTÊNCIA DE 5HP, COM COIFA PARA DISCO 10" - CHI DIURNO. AF_08/2015	CHOR - CUSTOS HORÁRIOS DE MÁQUINAS E EQUIPAMENTOS	CHI	0,2370000	41,18	9,75
Insumo	00004491	SINAPI	PONTALETE *7,5 X 7,5* CM EM PINUS, MISTA OU EQUIVALENTE DA REGIAO - BRUTA	Material	M	0,1660000	9,65	1,60
Insumo	00001358	SINAPI	CHAPA/PAINEL DE MADEIRA COMPENSADA RESINADA (MADEIRITE RESINADO ROSA) PARA FORMA DE CONCRETO, DE 2200 X 1100 MM, E = 17 MM	Material	M²	1,1460000	39,65	45,43
Insumo	00004517	SINAPI	SARRAFO *2,5 X 7,5* CM EM PINUS, MISTA OU EQUIVALENTE DA REGIAO - BRUTA	Material	M	6,9520000	3,37	23,42

Prefeitura Municipal de Salinas da Margarida  
CNPJ: 13.743.281/0001-14

Insumo	00005068	SINAPI	PREGO DE ACO POLIDO COM CABECA 17 X 21 (2 X 11)	Material	KG	0,1590000	18,31	2,91	
				MO sem LS =>	34,96	LS =>	0,00	MO com LS =>	34,96
				Valor do BDI =>	27,05			Valor com BDI =>	147,44
	Código	Banco	Descrição	Tipo	Und	Quant.	Valor Unit	Total	
Composição	91304	SINAPI	FECHADURA DE EMBUTIR COM CILINDRO, EXTERNA, COMPLETA, ACABAMENTO PADRÃO POPULAR, INCLUSO EXECUÇÃO DE FURO - FORNECIMENTO E INSTALAÇÃO. AF_12/2019	ESQV - ESQUADRIAS/FERRAGENS/VIDROS	UN	1,0000000	122,45	122,45	
Composição Auxiliar	88261	SINAPI	CARPINTEIRO DE ESQUADRIA COM ENCARGOS COMPLEMENTARES	SEDI - SERVIÇOS DIVERSOS	H	1,0020000	31,99	32,05	
Composição Auxiliar	88316	SINAPI	SERVENTE COM ENCARGOS COMPLEMENTARES	SEDI - SERVIÇOS DIVERSOS	H	0,5010000	24,37	12,20	
Insumo	00003080	SINAPI	FECHADURA ESPELHO PARA PORTA EXTERNA, EM ACO INOX (MAQUINA, TESTA E CONTRA-TESTA) E EM ZAMAC (MACANETA, LINGUETA E TRINCOS) COM ACABAMENTO CROMADO, MAQUINA DE 40 MM, INCLUINDO CHAVE TIPO CILINDRO	Material	CJ	1,0000000	78,20	78,20	
				MO sem LS =>	31,04	LS =>	0,00	MO com LS =>	31,04
				Valor do BDI =>	27,51			Valor com BDI =>	149,96
	Código	Banco	Descrição	Tipo	Und	Quant.	Valor Unit	Total	
Composição	91170	SINAPI	FIXAÇÃO DE TUBOS HORIZONTAIS DE PVC ÁGUA, PVC ESGOTO, PVC ÁGUA PLUVIAL, CPVC, PPR, COBRE OU AÇO, DIÂMETROS MENORES OU IGUAIS A 40 MM, COM ABRAÇADEIRA METÁLICA RÍGIDA TIPO U PERFIL 1 1/4", FIXADA EM PERFILADO EM LAJE. AF_09/2023_PS	INHI - INSTALAÇÕES HIDROS SANITÁRIAS	M	1,0000000	11,52	11,52	
Composição Auxiliar	88248	SINAPI	AUXILIAR DE ENCANADOR OU BOMBEIRO HIDRÁULICO COM ENCARGOS COMPLEMENTARES	SEDI - SERVIÇOS DIVERSOS	H	0,0480000	24,57	1,17	
Composição Auxiliar	88267	SINAPI	ENCANADOR OU BOMBEIRO HIDRÁULICO COM ENCARGOS COMPLEMENTARES	SEDI - SERVIÇOS DIVERSOS	H	0,2114000	32,80	6,93	
Insumo	00000392	SINAPI	ABRACADEIRA EM ACO PARA AMARRACAO DE ELETRODUTOS, TIPO D, COM 1/2" E PARAFUSO DE FIXACAO	Material	UN	1,7857000	1,92	3,42	
				MO sem LS =>	5,95	LS =>	0,00	MO com LS =>	5,95
				Valor do BDI =>	2,58			Valor com BDI =>	14,10
	Código	Banco	Descrição	Tipo	Und	Quant.	Valor Unit	Total	
Composição	115	ORSE	Forma plana para estruturas, em compensado resinado de 12mm, 02 usos, inclusive escoramento - Rev 02_04/2022	Formas	m²	1,0000000	130,94	130,94	
Item	Código	Banco	Descrição	Tipo	Und	Quant.	Valor Unit	Total	
Insumo	630	ORSE	Compensado resinado 12mm - Madeirit ou similar	Material	m²	0,5840000	44,17	25,79	
Composição	10551	ORSE	Encargos Complementares - Carpinteiro	Provisórios	h	1,3330000	3,79	5,05	
Insumo	00004509/SIN	ORSE	Sarrafo *2,5 x 10* cm em pinus, mista ou equivalente da regioao - bruta	Material	m	2,7220000	5,51	14,99	
Insumo	00002692/SIN	ORSE	Desmoldante protetor para formas de madeira, de base oleosa emulsionada em agua	Material	l	0,0200000	9,31	0,18	
Insumo	00005068/SIN	ORSE	Prego de aco polido com cabeca 17 x 21 (2 x 11)	Material	kg	0,0250000	18,31	0,45	

Prefeitura Municipal de Salinas da Margarida  
CNPJ: 13.743.281/0001-14

Insumo	00001213/SIN	ORSE	Carpinteiro de formas para concreto (horista)	Mão de Obra	h	1,3330000	19,02	25,35
Insumo	00006111/SIN	ORSE	Servente de obras (horista)	Mão de Obra	h	1,5000000	14,58	21,87
Composição	10549	ORSE	Encargos Complementares - Servente	Provisórios	h	1,5000000	3,88	5,82
Insumo	00005069/SIN	ORSE	Prego de aço polido com cabeça 17 x 27 (2 1/2 x 11)	Material	kg	0,1000000	18,66	1,86
Insumo	00043130/SIN	ORSE	Arame galvanizado 12 bwg, d = 2,76 mm (0,048 kg/m) ou 14 bwg, d = 2,11 mm (0,026 kg/m)	Material	kg	0,1500000	27,90	4,18
Insumo	1569	ORSE	Madeira mista serrada (barrote) 6 x 6cm - 0,0036 m3/m (angelim, louro)	Material	m	3,0670000	6,69	20,51
Insumo	00006193/SIN API	ORSE	Tabua nao aparelhada *2,5 x 20* cm, em macaranduba/massaranduba, angelim ou equivalente da regioao - bruta	Material	m	0,3060000	15,54	4,75

**Detalhamento de Cálculo ORSE**

Item	Código	Banco	Descrição	Tipo	Und	Quant.	Valor Unit	Total
Insumo	630	ORSE	Compensado resinado 12mm - Madeirit ou similar	Material	m²	0,5840000	44,17	25,79
Insumo	00012894/SIN	ORSE	Capa para chuva em pvc com forro de poliester, com capuz (amarela ou azul)	Material	un	0,0005666	20,85	0,01
Insumo	00012893/SIN	ORSE	Bota de seguranca com biqueira de aço e colarinho acolchoado	Material	par	0,0021331	76,67	0,16
Insumo	10578	ORSE	Formão grande	Material	un	0,0002666	15,15	0,00
Insumo	00012895/SIN	ORSE	Capacete de seguranca aba frontal com suspensao de polietileno, sem jugular (classe b)	Material	un	0,0016998	14,00	0,02
Insumo	10362	ORSE	Seguro de vida e acidente em grupo	Serviços	un	0,0127485	12,54	0,15
Insumo	2378	ORSE	Vale transporte	Material	un	0,2283282	4,50	1,02
Insumo	10579	ORSE	Chave de fenda chata 30 cm	Material	un	0,0002666	26,89	0,00
Insumo	10599	ORSE	Protetor solar fps 30 com 120ml	Material	un	0,0050994	18,00	0,09
Insumo	941	ORSE	Fardamento com mangas curta	Material	un	0,0042495	196,71	0,83
Insumo	10761	ORSE	Refeição - café da manhã ( café com leite e dois pães com manteiga)	Serviços	un	0,2883994	5,00	1,44
Insumo	00012892/SIN	ORSE	Luva raspa de couro, cano curto (punho *7* cm)	Material	par	0,0065159	11,28	0,07
Insumo	11249	ORSE	Serra circular eletrica portatil	Equipamento	un	0,0001333	617,95	0,08
Insumo	158	ORSE	Almoço (Participação do empregador)	Material	un	0,2883994	14,00	4,03
Insumo	11248	ORSE	Furadeira e Parafusadeira eletrica Bosch ou Similar profissional	Equipamento	un	0,0001333	246,00	0,03
Insumo	10577	ORSE	Serrote 40cm	Material	un	0,0001333	29,90	0,00

Prefeitura Municipal de Salinas da Margarida  
CNPJ: 13.743.281/0001-14

Insumo	10492	ORSE	Cesta Básica	Material	un	0,0127485	205,00	2,61
Insumo	10517	ORSE	Exames admissionais/demissionais (checkup)	Serviços	cj	0,0011332	300,00	0,33
Insumo	1651	ORSE	Óculos branco proteção	Material	pr	0,0021331	7,00	0,01
Insumo	11244	ORSE	Martelo com unha	Material	un	0,0002666	48,95	0,01
Insumo	10596	ORSE	Protetor auricular	Material	un	0,0127485	4,90	0,06
Insumo	00004509/SIN	ORSE	Sarrafo *2,5 x 10* cm em pinus, mista ou equivalente da regioao - bruta	Material	m	2,7220000	5,51	14,99
Insumo	00002692/SIN	ORSE	Desmoldante protetor para formas de madeira, de base oleosa emulsionada em agua	Material	l	0,0200000	9,31	0,18
Insumo	00005068/SIN	ORSE	Prego de aco polido com cabeca 17 x 21 (2 x 11)	Material	kg	0,0250000	18,31	0,45
Insumo	00001213/SIN	ORSE	Carpinteiro de formas para concreto (horista)	Mão de Obra	h	1,3330000	19,02	25,35
Insumo	00006111/SIN	ORSE	Servente de obras (horista)	Mão de Obra	h	1,5000000	14,58	21,87
Insumo	10788	ORSE	Pá quadrada	Material	un	0,0003000	36,90	0,01
Insumo	00002711/SIN	ORSE	Carrinho de mao, em aco, com capacidade de *45 a 65* l / *100* kg, pneu com camara	Material	un	0,0003000	175,45	0,05
Insumo	4729	ORSE	Marreta 1 kg com cabo	Material	un	0,0001500	37,80	0,00
Insumo	4728	ORSE	Talhadeira chata 10"	Material	un	0,0004500	18,58	0,00
Insumo	00005069/SIN	ORSE	Prego de aco polido com cabeca 17 x 27 (2 1/2 x 11)	Material	kg	0,1000000	18,66	1,86
Insumo	00043130/SIN	ORSE	Arame galvanizado 12 bwg, d = 2,76 mm (0,048 kg/m) ou 14 bwg, d = 2,11 mm (0,026 kg/m)	Material	kg	0,1500000	27,90	4,18
Insumo	1569	ORSE	Madeira mista serrada (barrote) 6 x 6cm - 0,0036 m3/m (angelim, louro)	Material	m	3,0670000	6,69	20,51
Insumo	00006193/SIN API	ORSE	Tabua nao aparelhada *2,5 x 20* cm, em macaranduba/massaranduba, angelim ou equivalente da regioao - bruta	Material	m	0,3060000	15,54	4,75

MO sem LS => 47,22 LS => 0,00 MO com LS => 47,22  
Valor do BDI => 29,42 Valor com BDI => 160,36

	Código	Banco	Descrição	Tipo	Und	Quant.	Valor Unit	Total
Composição	93282	SINAPI	GUINCHO ELÉTRICO DE COLUNA, CAPACIDADE 400 KG, COM MOTO FREIO, MOTOR TRIFÁSICO DE 1,25 CV - CHI DIURNO. AF_03/2016	CHOR - CUSTOS HORÁRIOS DE MÁQUINAS E EQUIPAMENTOS	CHI	1,0000000	38,15	38,15
Composição Auxiliar	93278	SINAPI	GUINCHO ELÉTRICO DE COLUNA, CAPACIDADE 400 KG, COM MOTO FREIO, MOTOR TRIFÁSICO DE 1,25 CV - JUROS. AF_03/2016	CHOR - CUSTOS HORÁRIOS DE MÁQUINAS E EQUIPAMENTOS	H	1,0000000	0,08	0,08
Composição Auxiliar	88295	SINAPI	OPERADOR DE GUINCHO COM ENCARGOS COMPLEMENTARES	SEDI - SERVIÇOS DIVERSOS	H	1,0000000	37,70	37,70
Composição Auxiliar	93277	SINAPI	GUINCHO ELÉTRICO DE COLUNA, CAPACIDADE 400 KG, COM MOTO FREIO, MOTOR TRIFÁSICO DE 1,25 CV - DEPRECIAÇÃO. AF_03/2016	CHOR - CUSTOS HORÁRIOS DE MÁQUINAS E EQUIPAMENTOS	H	1,0000000	0,37	0,37

Prefeitura Municipal de Salinas da Margarida  
CNPJ: 13.743.281/0001-14

				MO sem LS =>	29,92	LS =>	0,00	MO com LS =>	29,92
				Valor do BDI =>	8,57			Valor com BDI =>	46,72
	Código	Banco	Descrição	Tipo	Und	Quant.	Valor Unit	Total	
Composição	93281	SINAPI	GUINCHO ELÉTRICO DE COLUNA, CAPACIDADE 400 KG, COM MOTO FREIO, MOTOR TRIFÁSICO DE 1,25 CV - CHP DIURNO. AF_03/2016	CHOR - CUSTOS HORÁRIOS DE MÁQUINAS E EQUIPAMENTOS	CHP	1,0000000	39,36	39,36	
Composição Auxiliar	93278	SINAPI	GUINCHO ELÉTRICO DE COLUNA, CAPACIDADE 400 KG, COM MOTO FREIO, MOTOR TRIFÁSICO DE 1,25 CV - JUROS. AF_03/2016	CHOR - CUSTOS HORÁRIOS DE MÁQUINAS E EQUIPAMENTOS	H	1,0000000	0,08	0,08	
Composição Auxiliar	88295	SINAPI	OPERADOR DE GUINCHO COM ENCARGOS COMPLEMENTARES	SEDI - SERVIÇOS DIVERSOS	H	1,0000000	37,70	37,70	
Composição Auxiliar	93277	SINAPI	GUINCHO ELÉTRICO DE COLUNA, CAPACIDADE 400 KG, COM MOTO FREIO, MOTOR TRIFÁSICO DE 1,25 CV - DEPRECIAÇÃO. AF_03/2016	CHOR - CUSTOS HORÁRIOS DE MÁQUINAS E EQUIPAMENTOS	H	1,0000000	0,37	0,37	
Composição Auxiliar	93279	SINAPI	GUINCHO ELÉTRICO DE COLUNA, CAPACIDADE 400 KG, COM MOTO FREIO, MOTOR TRIFÁSICO DE 1,25 CV - MANUTENÇÃO. AF_03/2016	CHOR - CUSTOS HORÁRIOS DE MÁQUINAS E EQUIPAMENTOS	H	1,0000000	0,35	0,35	
Composição Auxiliar	93280	SINAPI	GUINCHO ELÉTRICO DE COLUNA, CAPACIDADE 400 KG, COM MOTO FREIO, MOTOR TRIFÁSICO DE 1,25 CV - MATERIAIS NA OPERAÇÃO. AF_03/2016	CHOR - CUSTOS HORÁRIOS DE MÁQUINAS E EQUIPAMENTOS	H	1,0000000	0,86	0,86	
				MO sem LS =>	29,92	LS =>	0,00	MO com LS =>	29,92
				Valor do BDI =>	8,84			Valor com BDI =>	48,20
	Código	Banco	Descrição	Tipo	Und	Quant.	Valor Unit	Total	
Composição	93277	SINAPI	GUINCHO ELÉTRICO DE COLUNA, CAPACIDADE 400 KG, COM MOTO FREIO, MOTOR TRIFÁSICO DE 1,25 CV - DEPRECIAÇÃO. AF_03/2016	CHOR - CUSTOS HORÁRIOS DE MÁQUINAS E EQUIPAMENTOS	H	1,0000000	0,37	0,37	
Insumo	00036487	SINAPI	GUINCHO ELETRICO DE COLUNA, CAPACIDADE 400 KG, COM MOTO FREIO, MOTOR TRIFASICO DE 1,25 CV	Equipamento	UN	0,0000640	5.928,49	0,37	
				MO sem LS =>	0,00	LS =>	0,00	MO com LS =>	0,00
				Valor do BDI =>	0,08			Valor com BDI =>	0,45
	Código	Banco	Descrição	Tipo	Und	Quant.	Valor Unit	Total	
Composição	93278	SINAPI	GUINCHO ELÉTRICO DE COLUNA, CAPACIDADE 400 KG, COM MOTO FREIO, MOTOR TRIFÁSICO DE 1,25 CV - JUROS. AF_03/2016	CHOR - CUSTOS HORÁRIOS DE MÁQUINAS E EQUIPAMENTOS	H	1,0000000	0,08	0,08	
Insumo	00036487	SINAPI	GUINCHO ELETRICO DE COLUNA, CAPACIDADE 400 KG, COM MOTO FREIO, MOTOR TRIFASICO DE 1,25 CV	Equipamento	UN	0,0000148	5.928,49	0,08	
				MO sem LS =>	0,00	LS =>	0,00	MO com LS =>	0,00
				Valor do BDI =>	0,01			Valor com BDI =>	0,09
	Código	Banco	Descrição	Tipo	Und	Quant.	Valor Unit	Total	
Composição	93279	SINAPI	GUINCHO ELÉTRICO DE COLUNA, CAPACIDADE 400 KG, COM MOTO FREIO, MOTOR TRIFÁSICO DE 1,25 CV - MANUTENÇÃO. AF_03/2016	CHOR - CUSTOS HORÁRIOS DE MÁQUINAS E EQUIPAMENTOS	H	1,0000000	0,35	0,35	
Insumo	00036487	SINAPI	GUINCHO ELETRICO DE COLUNA, CAPACIDADE 400 KG, COM MOTO FREIO, MOTOR TRIFASICO DE 1,25 CV	Equipamento	UN	0,0000600	5.928,49	0,35	
				MO sem LS =>	0,00	LS =>	0,00	MO com LS =>	0,00
				Valor do BDI =>	0,07			Valor com BDI =>	0,42
	Código	Banco	Descrição	Tipo	Und	Quant.	Valor Unit	Total	



Prefeitura Municipal de Salinas da Margarida  
CNPJ: 13.743.281/0001-14

Composição	93280	SINAPI	GUINCHO ELÉTRICO DE COLUNA, CAPACIDADE 400 KG, COM MOTO FREIO, MOTOR TRIFÁSICO DE 1,25 CV - MATERIAIS NA OPERAÇÃO. AF_03/2016	CHOR - CUSTOS HORÁRIOS DE MÁQUINAS E EQUIPAMENTOS	H	1,0000000	0,86	0,86
Insumo	00002705	SINAPI	ENERGIA ELETRICA ATE 2000 KWH INDUSTRIAL, SEM DEMANDA	Material	KW/H	0,7800000	1,11	0,86

MO sem LS => 0,00 LS => 0,00 MO com LS => 0,00  
Valor do BDI => 0,19 Valor com BDI => 1,05

	Código	Banco	Descrição	Tipo	Und	Quant.	Valor Unit	Total
Composição	93288	SINAPI	GUINDASTE HIDRÁULICO AUTOPROPELIDO, COM LANÇA TELESCÓPICA 40 M, CAPACIDADE MÁXIMA 60 T, POTÊNCIA 260 KW - CHI DIURNO. AF_03/2016	CHOR - CUSTOS HORÁRIOS DE MÁQUINAS E EQUIPAMENTOS	CHI	1,0000000	200,43	200,43
Composição Auxiliar	93296	SINAPI	GUINDASTE HIDRÁULICO AUTOPROPELIDO, COM LANÇA TELESCÓPICA 40 M, CAPACIDADE MÁXIMA 60 T, POTÊNCIA 260 KW - IMPOSTOS E SEGUROS. AF_03/2016	CHOR - CUSTOS HORÁRIOS DE MÁQUINAS E EQUIPAMENTOS	H	1,0000000	14,19	14,19
Composição Auxiliar	88296	SINAPI	OPERADOR DE GUINDASTE COM ENCARGOS COMPLEMENTARES	SEDI - SERVIÇOS DIVERSOS	H	1,0000000	51,48	51,48
Composição Auxiliar	93283	SINAPI	GUINDASTE HIDRÁULICO AUTOPROPELIDO, COM LANÇA TELESCÓPICA 40 M, CAPACIDADE MÁXIMA 60 T, POTÊNCIA 260 KW - DEPRECIAÇÃO. AF_03/2016	CHOR - CUSTOS HORÁRIOS DE MÁQUINAS E EQUIPAMENTOS	H	1,0000000	99,64	99,64
Composição Auxiliar	93284	SINAPI	GUINDASTE HIDRÁULICO AUTOPROPELIDO, COM LANÇA TELESCÓPICA 40 M, CAPACIDADE MÁXIMA 60 T, POTÊNCIA 260 KW - JUROS. AF_03/2016	CHOR - CUSTOS HORÁRIOS DE MÁQUINAS E EQUIPAMENTOS	H	1,0000000	35,12	35,12

MO sem LS => 43,70 LS => 0,00 MO com LS => 43,70  
Valor do BDI => 45,03 Valor com BDI => 245,46

	Código	Banco	Descrição	Tipo	Und	Quant.	Valor Unit	Total
Composição	93287	SINAPI	GUINDASTE HIDRÁULICO AUTOPROPELIDO, COM LANÇA TELESCÓPICA 40 M, CAPACIDADE MÁXIMA 60 T, POTÊNCIA 260 KW - CHP DIURNO. AF_03/2016	CHOR - CUSTOS HORÁRIOS DE MÁQUINAS E EQUIPAMENTOS	CHP	1,0000000	375,03	375,03
Composição Auxiliar	93296	SINAPI	GUINDASTE HIDRÁULICO AUTOPROPELIDO, COM LANÇA TELESCÓPICA 40 M, CAPACIDADE MÁXIMA 60 T, POTÊNCIA 260 KW - IMPOSTOS E SEGUROS. AF_03/2016	CHOR - CUSTOS HORÁRIOS DE MÁQUINAS E EQUIPAMENTOS	H	1,0000000	14,19	14,19
Composição Auxiliar	93285	SINAPI	GUINDASTE HIDRÁULICO AUTOPROPELIDO, COM LANÇA TELESCÓPICA 40 M, CAPACIDADE MÁXIMA 60 T, POTÊNCIA 260 KW - MANUTENÇÃO. AF_03/2016	CHOR - CUSTOS HORÁRIOS DE MÁQUINAS E EQUIPAMENTOS	H	1,0000000	160,17	160,17
Composição Auxiliar	88296	SINAPI	OPERADOR DE GUINDASTE COM ENCARGOS COMPLEMENTARES	SEDI - SERVIÇOS DIVERSOS	H	1,0000000	51,48	51,48
Composição Auxiliar	93286	SINAPI	GUINDASTE HIDRÁULICO AUTOPROPELIDO, COM LANÇA TELESCÓPICA 40 M, CAPACIDADE MÁXIMA 60 T, POTÊNCIA 260 KW - MATERIAIS NA OPERAÇÃO. AF_03/2016	CHOR - CUSTOS HORÁRIOS DE MÁQUINAS E EQUIPAMENTOS	H	1,0000000	14,43	14,43
Composição Auxiliar	93283	SINAPI	GUINDASTE HIDRÁULICO AUTOPROPELIDO, COM LANÇA TELESCÓPICA 40 M, CAPACIDADE MÁXIMA 60 T, POTÊNCIA 260 KW - DEPRECIAÇÃO. AF_03/2016	CHOR - CUSTOS HORÁRIOS DE MÁQUINAS E EQUIPAMENTOS	H	1,0000000	99,64	99,64
Composição Auxiliar	93284	SINAPI	GUINDASTE HIDRÁULICO AUTOPROPELIDO, COM LANÇA TELESCÓPICA 40 M, CAPACIDADE MÁXIMA 60 T, POTÊNCIA 260 KW - JUROS. AF_03/2016	CHOR - CUSTOS HORÁRIOS DE MÁQUINAS E EQUIPAMENTOS	H	1,0000000	35,12	35,12

MO sem LS => 43,70 LS => 0,00 MO com LS => 43,70  
Valor do BDI => 84,26 Valor com BDI => 459,29

	Código	Banco	Descrição	Tipo	Und	Quant.	Valor Unit	Total
--	--------	-------	-----------	------	-----	--------	------------	-------

Prefeitura Municipal de Salinas da Margarida  
CNPJ: 13.743.281/0001-14

Composição	93283	SINAPI	GUINDASTE HIDRÁULICO AUTOPROPELIDO, COM LANÇA TELESCÓPICA 40 M, CAPACIDADE MÁXIMA 60 T, POTÊNCIA 260 KW - DEPRECIAÇÃO. AF_03/2016	CHOR - CUSTOS HORÁRIOS DE MÁQUINAS E EQUIPAMENTOS	H	1,0000000	99,64	99,64	
Insumo	00044474	SINAPI	GUINDASTE HIDRAULICO AUTOPROPELIDO, COM LANCA TELESCOPICA 40 M, CAPACIDADE MAXIMA 60 T, POTENCIA 260 KW, TRACAO 6 X 6	Equipamento	UN	0,0000400	2.491.030,28	99,64	
				MO sem LS =>	0,00	LS =>	0,00	MO com LS =>	0,00
				Valor do BDI =>	22,38			Valor com BDI =>	122,02

	Código	Banco	Descrição	Tipo	Und	Quant.	Valor Unit	Total	
Composição	93296	SINAPI	GUINDASTE HIDRÁULICO AUTOPROPELIDO, COM LANÇA TELESCÓPICA 40 M, CAPACIDADE MÁXIMA 60 T, POTÊNCIA 260 KW - IMPOSTOS E SEGUROS. AF_03/2016	CHOR - CUSTOS HORÁRIOS DE MÁQUINAS E EQUIPAMENTOS	H	1,0000000	14,19	14,19	
Insumo	00044474	SINAPI	GUINDASTE HIDRAULICO AUTOPROPELIDO, COM LANCA TELESCOPICA 40 M, CAPACIDADE MAXIMA 60 T, POTENCIA 260 KW, TRACAO 6 X 6	Equipamento	UN	0,0000057	2.491.030,28	14,19	
				MO sem LS =>	0,00	LS =>	0,00	MO com LS =>	0,00
				Valor do BDI =>	3,18			Valor com BDI =>	17,37

	Código	Banco	Descrição	Tipo	Und	Quant.	Valor Unit	Total	
Composição	93284	SINAPI	GUINDASTE HIDRÁULICO AUTOPROPELIDO, COM LANÇA TELESCÓPICA 40 M, CAPACIDADE MÁXIMA 60 T, POTÊNCIA 260 KW - JUROS. AF_03/2016	CHOR - CUSTOS HORÁRIOS DE MÁQUINAS E EQUIPAMENTOS	H	1,0000000	35,12	35,12	
Insumo	00044474	SINAPI	GUINDASTE HIDRAULICO AUTOPROPELIDO, COM LANCA TELESCOPICA 40 M, CAPACIDADE MAXIMA 60 T, POTENCIA 260 KW, TRACAO 6 X 6	Equipamento	UN	0,0000141	2.491.030,28	35,12	
				MO sem LS =>	0,00	LS =>	0,00	MO com LS =>	0,00
				Valor do BDI =>	7,89			Valor com BDI =>	43,01

	Código	Banco	Descrição	Tipo	Und	Quant.	Valor Unit	Total	
Composição	93285	SINAPI	GUINDASTE HIDRÁULICO AUTOPROPELIDO, COM LANÇA TELESCÓPICA 40 M, CAPACIDADE MÁXIMA 60 T, POTÊNCIA 260 KW - MANUTENÇÃO. AF_03/2016	CHOR - CUSTOS HORÁRIOS DE MÁQUINAS E EQUIPAMENTOS	H	1,00000000	160,17	160,17	
Insumo	00044474	SINAPI	GUINDASTE HIDRAULICO AUTOPROPELIDO, COM LANCA TELESCOPICA 40 M, CAPACIDADE MAXIMA 60 T, POTENCIA 260 KW, TRACAO 6 X 6	Equipamento	UN	0,0000643	2.491.030,28	160,17	
MO sem LS =>					0,00	LS =>	0,00	MO com LS =>	0,00
Valor do BDI =>					35,99			Valor com BDI =>	196,16

	Código	Banco	Descrição	Tipo	Und	Quant.	Valor Unit	Total	
Composição	93286	SINAPI	GUINDASTE HIDRÁULICO AUTOPROPELIDO, COM LANÇA TELESCÓPICA 40 M, CAPACIDADE MÁXIMA 60 T, POTÊNCIA 260 KW - MATERIAIS NA OPERAÇÃO. AF_03/2016	CHOR - CUSTOS HORÁRIOS DE MÁQUINAS E EQUIPAMENTOS	H	1,0000000	14,43	14,43	
Insumo	00002705	SINAPI	ENERGIA ELETRICA ATE 2000 KWH INDUSTRIAL, SEM DEMANDA	Material	KW/H	13,0000000	1,11	14,43	
				MO sem LS =>	0,00	LS =>	0,00	MO com LS =>	0,00
				Valor do BDI =>	3,24			Valor com BDI =>	17,67

	Código	Banco	Descrição	Tipo	Und	Quant.	Valor Unit	Total
--	--------	-------	-----------	------	-----	--------	------------	-------

Prefeitura Municipal de Salinas da Margarida  
CNPJ: 13.743.281/0001-14

Composição	5930	SINAPI	GUINDAUTO HIDRÁULICO, CAPACIDADE MÁXIMA DE CARGA 6200 KG, MOMENTO MÁXIMO DE CARGA 11,7 TM, ALCANCE MÁXIMO HORIZONTAL 9,70 M, INCLUSIVE CAMINHÃO TOCO PBT 16.000 KG, POTÊNCIA DE 189 CV - CHI DIURNO. AF_06/2014	CHOR - CUSTOS HORÁRIOS DE MÁQUINAS E EQUIPAMENTOS	CHI	1,0000000	77,33	77,33
Composição Auxiliar	89259	SINAPI	GUINDAUTO HIDRÁULICO, CAPACIDADE MÁXIMA DE CARGA 6200 KG, MOMENTO MÁXIMO DE CARGA 11,7 TM, ALCANCE MÁXIMO HORIZONTAL 9,70 M, INCLUSIVE CAMINHÃO TOCO PBT 16.000 KG, POTÊNCIA DE 189 CV - DEPRECIAÇÃO. AF_06/2014	CHOR - CUSTOS HORÁRIOS DE MÁQUINAS E EQUIPAMENTOS	H	1,0000000	26,12	26,12
Composição Auxiliar	89260	SINAPI	GUINDAUTO HIDRÁULICO, CAPACIDADE MÁXIMA DE CARGA 6200 KG, MOMENTO MÁXIMO DE CARGA 11,7 TM, ALCANCE MÁXIMO HORIZONTAL 9,70 M, INCLUSIVE CAMINHÃO TOCO PBT 16.000 KG, POTÊNCIA DE 189 CV - JUROS. AF_06/2014	CHOR - CUSTOS HORÁRIOS DE MÁQUINAS E EQUIPAMENTOS	H	1,0000000	9,55	9,55
Composição Auxiliar	88286	SINAPI	MOTORISTA OPERADOR DE MUNCK COM ENCARGOS COMPLEMENTARES	SEDI - SERVIÇOS DIVERSOS	H	1,0000000	37,81	37,81
Composição Auxiliar	91466	SINAPI	GUINDAUTO HIDRÁULICO, CAPACIDADE MÁXIMA DE CARGA 6200 KG, MOMENTO MÁXIMO DE CARGA 11,7 TM, ALCANCE MÁXIMO HORIZONTAL 9,70 M, INCLUSIVE CAMINHÃO TOCO PBT 16.000 KG, POTÊNCIA DE 189 CV - IMPOSTOS E SEGUROS. AF_08/2015	CHOR - CUSTOS HORÁRIOS DE MÁQUINAS E EQUIPAMENTOS	H	1,0000000	3,85	3,85

MO sem LS => 30,03 LS => 0,00 MO com LS => 30,03  
Valor do BDI => 17,37 Valor com BDI => 94,70

	Código	Banco	Descrição	Tipo	Und	Quant.	Valor Unit	Total
Composição	5928	SINAPI	GUINDAUTO HIDRÁULICO, CAPACIDADE MÁXIMA DE CARGA 6200 KG, MOMENTO MÁXIMO DE CARGA 11,7 TM, ALCANCE MÁXIMO HORIZONTAL 9,70 M, INCLUSIVE CAMINHÃO TOCO PBT 16.000 KG, POTÊNCIA DE 189 CV - CHP DIURNO. AF_06/2014	CHOR - CUSTOS HORÁRIOS DE MÁQUINAS E EQUIPAMENTOS	CHP	1,0000000	277,82	277,82
Composição Auxiliar	89259	SINAPI	GUINDAUTO HIDRÁULICO, CAPACIDADE MÁXIMA DE CARGA 6200 KG, MOMENTO MÁXIMO DE CARGA 11,7 TM, ALCANCE MÁXIMO HORIZONTAL 9,70 M, INCLUSIVE CAMINHÃO TOCO PBT 16.000 KG, POTÊNCIA DE 189 CV - DEPRECIAÇÃO. AF_06/2014	CHOR - CUSTOS HORÁRIOS DE MÁQUINAS E EQUIPAMENTOS	H	1,0000000	26,12	26,12
Composição Auxiliar	88286	SINAPI	MOTORISTA OPERADOR DE MUNCK COM ENCARGOS COMPLEMENTARES	SEDI - SERVIÇOS DIVERSOS	H	1,0000000	37,81	37,81
Composição Auxiliar	89260	SINAPI	GUINDAUTO HIDRÁULICO, CAPACIDADE MÁXIMA DE CARGA 6200 KG, MOMENTO MÁXIMO DE CARGA 11,7 TM, ALCANCE MÁXIMO HORIZONTAL 9,70 M, INCLUSIVE CAMINHÃO TOCO PBT 16.000 KG, POTÊNCIA DE 189 CV - JUROS. AF_06/2014	CHOR - CUSTOS HORÁRIOS DE MÁQUINAS E EQUIPAMENTOS	H	1,0000000	9,55	9,55
Composição Auxiliar	89262	SINAPI	GUINDAUTO HIDRÁULICO, CAPACIDADE MÁXIMA DE CARGA 6200 KG, MOMENTO MÁXIMO DE CARGA 11,7 TM, ALCANCE MÁXIMO HORIZONTAL 9,70 M, INCLUSIVE CAMINHÃO TOCO PBT 16.000 KG, POTÊNCIA DE 189 CV - MANUTENÇÃO. AF_06/2014	CHOR - CUSTOS HORÁRIOS DE MÁQUINAS E EQUIPAMENTOS	H	1,0000000	44,03	44,03

Prefeitura Municipal de Salinas da Margarida  
CNPJ: 13.743.281/0001-14

Composição Auxiliar	91467	SINAPI	GUINDAUTO HIDRÁULICO, CAPACIDADE MÁXIMA DE CARGA 6200 KG, MOMENTO MÁXIMO DE CARGA 11,7 TM, ALCANCE MÁXIMO HORIZONTAL 9,70 M, INCLUSIVE CAMINHÃO TOCO PBT 16.000 KG, POTÊNCIA DE 189 CV - MATERIAIS NA OPERAÇÃO. AF_08/2015	CHOR - CUSTOS HORÁRIOS DE MÁQUINAS E EQUIPAMENTOS	H	1,0000000	156,46	156,46
Composição Auxiliar	91466	SINAPI	GUINDAUTO HIDRÁULICO, CAPACIDADE MÁXIMA DE CARGA 6200 KG, MOMENTO MÁXIMO DE CARGA 11,7 TM, ALCANCE MÁXIMO HORIZONTAL 9,70 M, INCLUSIVE CAMINHÃO TOCO PBT 16.000 KG, POTÊNCIA DE 189 CV - IMPOSTOS E SEGUROS. AF_08/2015	CHOR - CUSTOS HORÁRIOS DE MÁQUINAS E EQUIPAMENTOS	H	1,0000000	3,85	3,85

MO sem LS => 30,03 LS => 0,00 MO com LS => 30,03  
Valor do BDI => 62,42 Valor com BDI => 340,24

	Código	Banco	Descrição	Tipo	Und	Quant.	Valor Unit	Total
Composição	89259	SINAPI	GUINDAUTO HIDRÁULICO, CAPACIDADE MÁXIMA DE CARGA 6200 KG, MOMENTO MÁXIMO DE CARGA 11,7 TM, ALCANCE MÁXIMO HORIZONTAL 9,70 M, INCLUSIVE CAMINHÃO TOCO PBT 16.000 KG, POTÊNCIA DE 189 CV - DEPRECIAÇÃO. AF_06/2014	CHOR - CUSTOS HORÁRIOS DE MÁQUINAS E EQUIPAMENTOS	H	1,0000000	26,12	26,12
Insumo	00003363	SINAPI	GUINDAUTO HIDRAULICO, CAPACIDADE MAXIMA DE CARGA 6200 KG, MOMENTO MAXIMO DE CARGA 11,7 TM, ALCANCE MAXIMO HORIZONTAL 9,70 M, PARA MONTAGEM SOBRE CHASSI DE CAMINHAO PBT MINIMO 13000 KG (INCLUI MONTAGEM, NAO INCLUI CAMINHAO)	Equipamento	UN	0,0000551	143.750,00	7,92
Insumo	00037752	SINAPI	CAMINHAO TOCO, PESO BRUTO TOTAL 16000 KG, CARGA UTIL MAXIMA 11030 KG, DISTANCIA ENTRE EIXOS 5,41 M, POTENCIA 185 CV (INCLUI CABINE E CHASSI, NAO INCLUI CARROCERIA)	Equipamento	UN	0,0000343	530.835,82	18,20

MO sem LS => 0,00 LS => 0,00 MO com LS => 0,00  
Valor do BDI => 5,86 Valor com BDI => 31,98

	Código	Banco	Descrição	Tipo	Und	Quant.	Valor Unit	Total
Composição	91466	SINAPI	GUINDAUTO HIDRÁULICO, CAPACIDADE MÁXIMA DE CARGA 6200 KG, MOMENTO MÁXIMO DE CARGA 11,7 TM, ALCANCE MÁXIMO HORIZONTAL 9,70 M, INCLUSIVE CAMINHÃO TOCO PBT 16.000 KG, POTÊNCIA DE 189 CV - IMPOSTOS E SEGUROS. AF_08/2015	CHOR - CUSTOS HORÁRIOS DE MÁQUINAS E EQUIPAMENTOS	H	1,0000000	3,85	3,85
Insumo	00003363	SINAPI	GUINDAUTO HIDRAULICO, CAPACIDADE MAXIMA DE CARGA 6200 KG, MOMENTO MAXIMO DE CARGA 11,7 TM, ALCANCE MAXIMO HORIZONTAL 9,70 M, PARA MONTAGEM SOBRE CHASSI DE CAMINHAO PBT MINIMO 13000 KG (INCLUI MONTAGEM, NAO INCLUI CAMINHAO)	Equipamento	UN	0,0000058	143.750,00	0,83
Insumo	00037752	SINAPI	CAMINHAO TOCO, PESO BRUTO TOTAL 16000 KG, CARGA UTIL MAXIMA 11030 KG, DISTANCIA ENTRE EIXOS 5,41 M, POTENCIA 185 CV (INCLUI CABINE E CHASSI, NAO INCLUI CARROCERIA)	Equipamento	UN	0,0000057	530.835,82	3,02

MO sem LS => 0,00 LS => 0,00 MO com LS => 0,00  
Valor do BDI => 0,86 Valor com BDI => 4,71

	Código	Banco	Descrição	Tipo	Und	Quant.	Valor Unit	Total
--	--------	-------	-----------	------	-----	--------	------------	-------

Prefeitura Municipal de Salinas da Margarida  
CNPJ: 13.743.281/0001-14

Composição	89260	SINAPI	GUINDAUTO HIDRÁULICO, CAPACIDADE MÁXIMA DE CARGA 6200 KG, MOMENTO MÁXIMO DE CARGA 11,7 TM, ALCANCE MÁXIMO HORIZONTAL 9,70 M, INCLUSIVE CAMINHÃO TOCO PBT 16.000 KG, POTÊNCIA DE 189 CV - JUROS. AF_06/2014	CHOR - CUSTOS HORÁRIOS DE MÁQUINAS E EQUIPAMENTOS	H	1,0000000	9,55	9,55
Insumo	00037752	SINAPI	CAMINHAO TOCO, PESO BRUTO TOTAL 16000 KG, CARGA UTIL MAXIMA 11030 KG, DISTANCIA ENTRE EIXOS 5,41 M, POTENCIA 185 CV (INCLUI CABINE E CHASSI, NAO INCLUI CARROCERIA)	Equipamento	UN	0,0000141	530.835,82	7,48
Insumo	00003363	SINAPI	GUINDAUTO HIDRAULICO, CAPACIDADE MAXIMA DE CARGA 6200 KG, MOMENTO MAXIMO DE CARGA 11,7 TM, ALCANCE MAXIMO HORIZONTAL 9,70 M, PARA MONTAGEM SOBRE CHASSI DE CAMINHAO PBT MINIMO 13000 KG (INCLUI MONTAGEM, NAO INCLUI CAMINHAO)	Equipamento	UN	0,0000144	143.750,00	2,07

MO sem LS => 0,00 LS => 0,00 MO com LS => 0,00  
Valor do BDI => 2,14 Valor com BDI => 11,69

	Código	Banco	Descrição	Tipo	Und	Quant.	Valor Unit	Total
Composição	89262	SINAPI	GUINDAUTO HIDRÁULICO, CAPACIDADE MÁXIMA DE CARGA 6200 KG, MOMENTO MÁXIMO DE CARGA 11,7 TM, ALCANCE MÁXIMO HORIZONTAL 9,70 M, INCLUSIVE CAMINHÃO TOCO PBT 16.000 KG, POTÊNCIA DE 189 CV - MANUTENÇÃO. AF_06/2014	CHOR - CUSTOS HORÁRIOS DE MÁQUINAS E EQUIPAMENTOS	H	1,0000000	44,03	44,03
Insumo	00037752	SINAPI	CAMINHAO TOCO, PESO BRUTO TOTAL 16000 KG, CARGA UTIL MAXIMA 11030 KG, DISTANCIA ENTRE EIXOS 5,41 M, POTENCIA 185 CV (INCLUI CABINE E CHASSI, NAO INCLUI CARROCERIA)	Equipamento	UN	0,0000643	530.835,82	34,13
Insumo	00003363	SINAPI	GUINDAUTO HIDRAULICO, CAPACIDADE MAXIMA DE CARGA 6200 KG, MOMENTO MAXIMO DE CARGA 11,7 TM, ALCANCE MAXIMO HORIZONTAL 9,70 M, PARA MONTAGEM SOBRE CHASSI DE CAMINHAO PBT MINIMO 13000 KG (INCLUI MONTAGEM, NAO INCLUI CAMINHAO)	Equipamento	UN	0,0000689	143.750,00	9,90

MO sem LS => 0,00 LS => 0,00 MO com LS => 0,00  
Valor do BDI => 9,89 Valor com BDI => 53,92

	Código	Banco	Descrição	Tipo	Und	Quant.	Valor Unit	Total
Composição	91467	SINAPI	GUINDAUTO HIDRÁULICO, CAPACIDADE MÁXIMA DE CARGA 6200 KG, MOMENTO MÁXIMO DE CARGA 11,7 TM, ALCANCE MÁXIMO HORIZONTAL 9,70 M, INCLUSIVE CAMINHÃO TOCO PBT 16.000 KG, POTÊNCIA DE 189 CV - MATERIAIS NA OPERAÇÃO. AF_08/2015	CHOR - CUSTOS HORÁRIOS DE MÁQUINAS E EQUIPAMENTOS	H	1,0000000	156,46	156,46
Insumo	00004221	SINAPI	OLEO DIESEL COMBUSTIVEL COMUM METROPOLITANO S-10 OU S-500	Material	L	26,4300000	5,92	156,46

MO sem LS => 0,00 LS => 0,00 MO com LS => 0,00  
Valor do BDI => 35,15 Valor com BDI => 191,61

	Código	Banco	Descrição	Tipo	Und	Quant.	Valor Unit	Total
Composição	96986	SINAPI	HASTE DE ATERRAMENTO, DIÂMETRO 3/4", COM 3 METROS - FORNECIMENTO E INSTALAÇÃO. AF_08/2023	INEL - INSTALAÇÃO ELÉTRICA/ELETRIFICAÇÃO E	UN	1,0000000	133,08	133,08
Composição Auxiliar	88264	SINAPI	ELETRICISTA COM ENCARGOS COMPLEMENTARES	SEDI - SERVIÇOS DIVERSOS	H	0,3882000	33,94	13,17

Prefeitura Municipal de Salinas da Margarida  
CNPJ: 13.743.281/0001-14

Composição Auxiliar	88247	SINAPI	AUXILIAR DE ELETRICISTA COM ENCARGOS COMPLEMENTARES	SEDI - SERVIÇOS DIVERSOS	H	0,3882000	25,56	9,92
Insumo	00003378	SINAPI	HASTE DE ATERRAMENTO EM ACO COM 3,00 M DE COMPRIMENTO E DN = 3/4", REVESTIDA COM BAIXA CAMADA DE COBRE, SEM CONECTOR	Material	UN	1,0000000	109,99	109,99

MO sem LS => 16,10      LS => 0,00      MO com LS => 16,10  
Valor do BDI => 29,90      Valor com BDI => 162,98

	Código	Banco	Descrição	Tipo	Und	Quant.	Valor Unit	Total
Composição	88270	SINAPI	IMPERMEABILIZADOR COM ENCARGOS COMPLEMENTARES	SEDI - SERVIÇOS DIVERSOS	H	1,0000000	35,03	35,03
Composição Auxiliar	95338	SINAPI	CURSO DE CAPACITAÇÃO PARA IMPERMEABILIZADOR (ENCARGOS COMPLEMENTARES) - HORISTA	SEDI - SERVIÇOS DIVERSOS	H	1,0000000	0,54	0,54
Insumo	00043489	SINAPI	EPI - FAMILIA PEDREIRO - HORISTA (ENCARGOS COMPLEMENTARES - COLETADO CAIXA)	Equipamento	H	1,0000000	1,31	1,31
Insumo	00043465	SINAPI	FERRAMENTAS - FAMILIA PEDREIRO - HORISTA (ENCARGOS COMPLEMENTARES - COLETADO CAIXA)	Equipamento	H	1,0000000	0,78	0,78
Insumo	00037370	SINAPI	ALIMENTACAO - HORISTA (COLETADO CAIXA - ENCARGOS COMPLEMENTARES)	Material	H	1,0000000	4,52	4,52
Insumo	00012873	SINAPI	IMPERMEABILIZADOR (HORISTA)	Mão de Obra	H	1,0000000	25,52	25,52
Insumo	00037372	SINAPI	EXAMES - HORISTA (COLETADO CAIXA - ENCARGOS COMPLEMENTARES)	Material	H	1,0000000	1,43	1,43
Insumo	00037373	SINAPI	SEGURO - HORISTA (COLETADO CAIXA - ENCARGOS COMPLEMENTARES)	Taxas	H	1,0000000	0,08	0,08
Insumo	00037371	SINAPI	TRANSPORTE - HORISTA (COLETADO CAIXA - ENCARGOS COMPLEMENTARES)	Serviços	H	1,0000000	0,85	0,85

MO sem LS => 26,06      LS => 0,00      MO com LS => 26,06  
Valor do BDI => 7,87      Valor com BDI => 42,90

	Código	Banco	Descrição	Tipo	Und	Quant.	Valor Unit	Total
Composição	92260	SINAPI	INSTALAÇÃO DE TESOURA (INTEIRA OU MEIA), BIAPOIADA, EM MADEIRA NÃO APARELHADA, PARA VÃOS MAIORES OU IGUAIS A 6,0 M E MENORES QUE 8,0 M, INCLUSO IÇAMENTO. AF_07/2019	COBE - COBERTURA	UN	1,0000000	592,47	592,47
Composição Auxiliar	93287	SINAPI	GUINDASTE HIDRÁULICO AUTOPROPELIDO, COM LANÇA TELESCÓPICA 40 M, CAPACIDADE MÁXIMA 60 T, POTÊNCIA 260 KW - CHP DIURNO. AF_03/2016	CHOR - CUSTOS HORÁRIOS DE MÁQUINAS E EQUIPAMENTOS	CHP	0,1133000	375,03	42,49
Composição Auxiliar	88239	SINAPI	AJUDANTE DE CARPINTEIRO COM ENCARGOS COMPLEMENTARES	SEDI - SERVIÇOS DIVERSOS	H	2,0440000	24,95	50,99
Composição Auxiliar	88262	SINAPI	CARPINTEIRO DE FORMAS COM ENCARGOS COMPLEMENTARES	SEDI - SERVIÇOS DIVERSOS	H	5,3430000	33,07	176,69
Composição Auxiliar	93288	SINAPI	GUINDASTE HIDRÁULICO AUTOPROPELIDO, COM LANÇA TELESCÓPICA 40 M, CAPACIDADE MÁXIMA 60 T, POTÊNCIA 260 KW - CHI DIURNO. AF_03/2016	CHOR - CUSTOS HORÁRIOS DE MÁQUINAS E EQUIPAMENTOS	CHI	0,1570000	200,43	31,46
Insumo	00004425	SINAPI	VIGA NAO APARELHADA *6 X 12* CM, EM MACARANDUBA/MASSARANDUBA, ANGELIM OU EQUIVALENTE DA REGIAO - BRUTA	Material	M	9,0000000	29,82	268,38
Insumo	00040552	SINAPI	PARAFUSO, AUTOATARRAXANTE, CABECA CHATA, FENDA SIMPLES, EM ACO ZINCADO, 1/4" (6,35 MM) X 25 MM	Material	CENTO	0,0400000	46,96	1,87



Prefeitura Municipal de Salinas da Margarida  
CNPJ: 13.743.281/0001-14

Insumo	00005075	SINAPI	PREGO DE ACO POLIDO COM CABECA 18 X 30 (2 3/4 X 10)	Material	KG	1,1250000	18,31	20,59	
				MO sem LS =>	174,86	LS =>	0,00	MO com LS =>	174,86
				Valor do BDI =>	133,12			Valor com BDI =>	725,59
	Código	Banco	Descrição	Tipo	Und	Quant.	Valor Unit	Total	
Composição	91984	SINAPI	INTERRUPTOR PULSADOR CAMPAINHA (1 MÓDULO), 10A/250V, SEM SUPORTE E SEM PLACA - FORNECIMENTO E INSTALAÇÃO. AF_03/2023	INEL - INSTALAÇÃO ELÉTRICA/ELETRIFICAÇÃO E ILUMINAÇÃO EXTERNA	UN	1,0000000	18,06	18,06	
Composição Auxiliar	88264	SINAPI	ELETRICISTA COM ENCARGOS COMPLEMENTARES	SEDI - SERVIÇOS DIVERSOS	H	0,2320000	33,94	7,87	
Composição Auxiliar	88247	SINAPI	AUXILIAR DE ELETRICISTA COM ENCARGOS COMPLEMENTARES	SEDI - SERVIÇOS DIVERSOS	H	0,2320000	25,56	5,92	
Insumo	00038116	SINAPI	PULSADOR CAMPAINHA 10A, 250V (APENAS MODULO)	Material	UN	1,0000000	4,27	4,27	
				MO sem LS =>	9,62	LS =>	0,00	MO com LS =>	9,62
				Valor do BDI =>	4,05			Valor com BDI =>	22,11
	Código	Banco	Descrição	Tipo	Und	Quant.	Valor Unit	Total	
Composição	91952	SINAPI	INTERRUPTOR SIMPLES (1 MÓDULO), 10A/250V, SEM SUPORTE E SEM PLACA - FORNECIMENTO E INSTALAÇÃO. AF_03/2023	INEL - INSTALAÇÃO ELÉTRICA/ELETRIFICAÇÃO E ILUMINAÇÃO EXTERNA	UN	1,0000000	18,89	18,89	
Composição Auxiliar	88247	SINAPI	AUXILIAR DE ELETRICISTA COM ENCARGOS COMPLEMENTARES	SEDI - SERVIÇOS DIVERSOS	H	0,2320000	25,56	5,92	
Composição Auxiliar	88264	SINAPI	ELETRICISTA COM ENCARGOS COMPLEMENTARES	SEDI - SERVIÇOS DIVERSOS	H	0,2320000	33,94	7,87	
Insumo	00038112	SINAPI	INTERRUPTOR SIMPLES 10A, 250V (APENAS MODULO)	Material	UN	1,0000000	5,10	5,10	
				MO sem LS =>	9,62	LS =>	0,00	MO com LS =>	9,62
				Valor do BDI =>	4,24			Valor com BDI =>	23,13
	Código	Banco	Descrição	Tipo	Und	Quant.	Valor Unit	Total	
Composição	91958	SINAPI	INTERRUPTOR SIMPLES (2 MÓDULOS), 10A/250V, SEM SUPORTE E SEM PLACA - FORNECIMENTO E INSTALAÇÃO. AF_03/2023	INEL - INSTALAÇÃO ELÉTRICA/ELETRIFICAÇÃO E ILUMINAÇÃO EXTERNA	UN	1,0000000	34,11	34,11	
Composição Auxiliar	88247	SINAPI	AUXILIAR DE ELETRICISTA COM ENCARGOS COMPLEMENTARES	SEDI - SERVIÇOS DIVERSOS	H	0,4020000	25,56	10,27	
Composição Auxiliar	88264	SINAPI	ELETRICISTA COM ENCARGOS COMPLEMENTARES	SEDI - SERVIÇOS DIVERSOS	H	0,4020000	33,94	13,64	
Insumo	00038112	SINAPI	INTERRUPTOR SIMPLES 10A, 250V (APENAS MODULO)	Material	UN	2,0000000	5,10	10,20	
				MO sem LS =>	16,67	LS =>	0,00	MO com LS =>	16,67
				Valor do BDI =>	7,66			Valor com BDI =>	41,77
	Código	Banco	Descrição	Tipo	Und	Quant.	Valor Unit	Total	
Composição	86904	SINAPI	LAVATÓRIO LOUÇA BRANCA SUSPENSO, 29,5 X 39CM OU EQUIVALENTE, PADRÃO POPULAR - FORNECIMENTO E INSTALAÇÃO. AF_01/2020	INHI - INSTALAÇÕES HIDROS SANITÁRIAS	UN	1,0000000	157,94	157,94	
Composição Auxiliar	88316	SINAPI	SERVENTE COM ENCARGOS COMPLEMENTARES	SEDI - SERVIÇOS DIVERSOS	H	0,1886000	24,37	4,59	
Composição Auxiliar	88267	SINAPI	ENCANADOR OU BOMBEIRO HIDRÁULICO COM ENCARGOS COMPLEMENTARES	SEDI - SERVIÇOS DIVERSOS	H	0,3870000	32,80	12,69	

Prefeitura Municipal de Salinas da Margarida  
CNPJ: 13.743.281/0001-14

Insumo	00010425	SINAPI	LAVATORIO DE LOUCA BRANCA, SUSPENSO (SEM COLUNA), DIMENSOES *40 X 30* CM	Material	UN	1,0000000	104,05	104,05	
Insumo	00037329	SINAPI	REJUNTE EPOXI, QUALQUER COR	Material	KG	0,0304000	105,12	3,19	
Insumo	00004351	SINAPI	PARAFUSO NIQUELADO 3 1/2" COM ACABAMENTO CROMADO PARA FIXAR PECA SANITARIA, INCLUI PORCA CEGA, ARRUELA E BUCHA DE NYLON TAMANHO S-8	Material	UN	2,0000000	16,71	33,42	
				MO sem LS =>	12,39	LS =>	0,00	MO com LS =>	12,39
				Valor do BDI =>	35,48			Valor com BDI =>	193,42

	Código	Banco	Descrição	Tipo	Und	Quant.	Valor Unit	Total	
Composição	91885	SINAPI	LUVA PARA ELETRODUTO, PVC, ROSCÁVEL, DN 32 MM (1"), PARA CIRCUITOS TERMINAIS, INSTALADA EM PAREDE - FORNECIMENTO E INSTALAÇÃO. AF_03/2023	INEL - INSTALAÇÃO ELÉTRICA/ELETRIFICAÇÃO E ILUMINAÇÃO EXTERNA	UN	1,0000000	14,53	14,53	
Composição Auxiliar	88247	SINAPI	AUXILIAR DE ELETRICISTA COM ENCARGOS COMPLEMENTARES	SEDI - SERVIÇOS DIVERSOS	H	0,2190000	25,56	5,59	
Composição Auxiliar	88264	SINAPI	ELETRICISTA COM ENCARGOS COMPLEMENTARES	SEDI - SERVIÇOS DIVERSOS	H	0,2190000	33,94	7,43	
Insumo	00001892	SINAPI	LUVA EM PVC RIGIDO ROSCAVEL, DE 1", PARA ELETRODUTO	Material	UN	1,0000000	1,51	1,51	
				MO sem LS =>	9,08	LS =>	0,00	MO com LS =>	9,08
				Valor do BDI =>	3,26			Valor com BDI =>	17,79

	Código	Banco	Descrição	Tipo	Und	Quant.	Valor Unit	Total
Composição	128	ORSE	Lançamento de concreto usinado, bombeado, em peças armadas da superestrutura,inclusive colocação, adensamento e acabamento	Concreto Simples	m³	1,0000000	50,50	50,50
Item	Código	Banco	Descrição	Tipo	Und	Quant.	Valor Unit	Total
Insumo	00001213/SIN	ORSE	Carpinteiro de formas para concreto (horista)	Mão de Obra	h	0,3600000	19,02	6,84
Composição		10551 ORSE	Encargos Complementares - Carpinteiro	Provisórios	h	0,3600000	3,79	1,36
Composição	10549	ORSE	Encargos Complementares - Servente	Provisórios	h	1,6200000	3,88	6,28
Composição	10550	ORSE	Encargos Complementares - Pedreiro	Provisórios	h	0,3600000	3,75	1,35
Insumo	00000378/SIN	ORSE	Armador (horista)	Mão de Obra	h	0,1800000	19,02	3,42
Insumo		00004750/SIN	Pedreiro (horista)	Mão de Obra	h	0,3600000	19,02	6,84
Insumo	00006111/SIN	ORSE	Servente de obras (horista)	Mão de Obra	h	1,6200000	14,58	23,61
Composição		10555 ORSE	Encargos Complementares - Armador	Provisórios	h	0,1800000	3,72	0,66

**Detalhamento de Cálculo ORSE**

Item	Código	Banco	Descrição	Tipo	Und	Quant.	Valor Unit	Total
Insumo	00001213/SIN	ORSE	Carpinteiro de formas para concreto (horista)	Mão de Obra	h	0,3600000	19,02	6,84
Insumo		00012894/SIN	Capa para chuva em pvc com forro de poliester, com capuz (amarela ou azul)	Material	un	0,0005040	20,85	0,01

Prefeitura Municipal de Salinas da Margarida  
CNPJ: 13.743.281/0001-14

Insumo	00012893/SIN	ORSE	Bota de segurança com biqueira de aço e colarinho acolchoado	Material	par	0,0019800	76,67	0,15
Insumo	10578	ORSE	Formão grande	Material	un	0,0000720	15,15	0,00
Insumo	00012895/SIN	ORSE	Capacete de segurança aba frontal com suspensão de polietileno, sem jugular (classe b)	Material	un	0,0015120	14,00	0,02
Insumo	10362	ORSE	Seguro de vida e acidente em grupo	Serviços	un	0,0113400	12,54	0,14
Insumo	2378	ORSE	Vale transporte	Material	un	0,2113020	4,50	0,95
Insumo	10579	ORSE	Chave de fenda chata 30 cm	Material	un	0,0000720	26,89	0,00
Insumo	10599	ORSE	Protetor solar fps 30 com 120ml	Material	un	0,0045360	18,00	0,08
Insumo	941	ORSE	Fardamento com mangas curta	Material	un	0,0037800	196,71	0,74
Insumo	10761	ORSE	Refeição - café da manhã ( café com leite e dois pães com manteiga)	Serviços	un	0,2565360	5,00	1,28
Insumo	00012892/SIN	ORSE	Luva raspa de couro, cano curto (punho *7* cm)	Material	par	0,0057960	11,28	0,06
Insumo	11249	ORSE	Serra circular elétrica portátil	Equipamento	un	0,0000360	617,95	0,02
Insumo	158	ORSE	Almoço (Participação do empregador)	Material	un	0,2565360	14,00	3,59
Insumo	11248	ORSE	Furadeira e Parafusadeira elétrica Bosch ou Similar profissional	Equipamento	un	0,0000360	246,00	0,00
Insumo	10577	ORSE	Serrote 40cm	Material	un	0,0000360	29,90	0,00
Insumo	10492	ORSE	Cesta Básica	Material	un	0,0113400	205,00	2,32
Insumo	10517	ORSE	Exames admissionais/demissionais (checkup)	Serviços	cj	0,0010080	300,00	0,30
Insumo	1651	ORSE	Óculos branco proteção	Material	pr	0,0019800	7,00	0,01
Insumo	11244	ORSE	Martelo com unha	Material	un	0,0000720	48,95	0,00
Insumo	10596	ORSE	Protetor auricular	Material	un	0,0113400	4,90	0,05
Insumo	10788	ORSE	Pá quadrada	Material	un	0,0003240	36,90	0,01
Insumo	00002711/SIN	ORSE	Carrinho de mão, em aço, com capacidade de *45 a 65* l / *100* kg, pneu com câmara	Material	un	0,0003240	175,45	0,05
Insumo	4729	ORSE	Marreta 1 kg com cabo	Material	un	0,0001620	37,80	0,00
Insumo	4728	ORSE	Talhadeira chata 10"	Material	un	0,0004860	18,58	0,00
Insumo	11243	ORSE	Martelo sem unha	Material	un	0,0000360	28,00	0,00
Insumo	4174	ORSE	Desempenadeira de aço lisa, cabo madeira, ref:143, Atlas ou similar	Material	un	0,0001800	12,00	0,00
Insumo	11247	ORSE	Serra mármore	Material	un	0,0000360	327,80	0,01

Prefeitura Municipal de Salinas da Margarida  
CNPJ: 13.743.281/0001-14

Insumo	11246	ORSE	Escala métrica de bambú	Material	Un	0,0002520	10,22	0,00
Insumo	11245	ORSE	Desempoladeira de madeira 12x22	Material	un	0,0002520	11,60	0,00
Insumo	11264	ORSE	Marreta de 1/2 kg com cabo	Material	un	0,0000720	13,52	0,00
Insumo	10790	ORSE	Prumo de face	Material	un	0,0000360	25,95	0,00
Insumo	10789	ORSE	Nível de bolha de madeira	Material	un	0,0000720	15,40	0,00
Insumo	11265	ORSE	Martelo de borracha com cabo	Material	un	0,0001440	18,75	0,00
Insumo	4722	ORSE	Colher de pedreiro	Material	un	0,0001440	18,80	0,00
Insumo	10282	ORSE	Regua de alumínio c/ 2,00m (para pedreiro)	Material	un	0,0000720	44,00	0,00
Insumo	00000378/SIN	ORSE	Armador (horista)	Mão de Obra	h	0,1800000	19,02	3,42
Insumo	00004750/SIN	ORSE	Pedreiro (horista)	Mão de Obra	h	0,3600000	19,02	6,84
Insumo	00006111/SIN	ORSE	Servente de obras (horista)	Mão de Obra	h	1,6200000	14,58	23,61
Insumo	10585	ORSE	Arco de serra	Material	un	0,0000360	19,90	0,00
Insumo	10586	ORSE	Torquesa	Material	un	0,0000360	39,00	0,00

MO sem LS => 40,71 LS => 0,00 MO com LS => 40,71  
Valor do BDI => 11,34 Valor com BDI => 61,84

	Código	Banco	Descrição	Tipo	Und	Quant.	Valor Unit	Total
Composição	88274	SINAPI	MARMORISTA/GRANITEIRO COM ENCARGOS COMPLEMENTARES	SEDI - SERVIÇOS DIVERSOS	H	1,0000000	33,37	33,37
Composição Auxiliar	95341	SINAPI	CURSO DE CAPACITAÇÃO PARA MARMORISTA/GRANITEIRO (ENCARGOS COMPLEMENTARES) - HORISTA	SEDI - SERVIÇOS DIVERSOS	H	1,0000000	0,35	0,35
Insumo	00037371	SINAPI	TRANSPORTE - HORISTA (COLETADO CAIXA - ENCARGOS COMPLEMENTARES)	Serviços	H	1,0000000	0,85	0,85
Insumo	00037373	SINAPI	SEGURO - HORISTA (COLETADO CAIXA - ENCARGOS COMPLEMENTARES)	Taxas	H	1,0000000	0,08	0,08
Insumo	00043465	SINAPI	FERRAMENTAS - FAMÍLIA PEDREIRO - HORISTA (ENCARGOS COMPLEMENTARES - COLETADO CAIXA)	Equipamento	H	1,0000000	0,78	0,78
Insumo	00037370	SINAPI	ALIMENTAÇÃO - HORISTA (COLETADO CAIXA - ENCARGOS COMPLEMENTARES)	Material	H	1,0000000	4,52	4,52
Insumo	00043489	SINAPI	EPI - FAMÍLIA PEDREIRO - HORISTA (ENCARGOS COMPLEMENTARES - COLETADO CAIXA)	Equipamento	H	1,0000000	1,31	1,31
Insumo	00037372	SINAPI	EXAMES - HORISTA (COLETADO CAIXA - ENCARGOS COMPLEMENTARES)	Material	H	1,0000000	1,43	1,43
Insumo	00004755	SINAPI	MARMORISTA / GRANITEIRO (HORISTA)	Mão de Obra	H	1,0000000	24,05	24,05

MO sem LS => 24,40 LS => 0,00 MO com LS => 24,40  
Valor do BDI => 7,49 Valor com BDI => 40,86

	Código	Banco	Descrição	Tipo	Und	Quant.	Valor Unit	Total
--	--------	-------	-----------	------	-----	--------	------------	-------

Prefeitura Municipal de Salinas da Margarida  
CNPJ: 13.743.281/0001-14

Composição	88392	SINAPI	MISTURADOR DE ARGAMASSA, EIXO HORIZONTAL, CAPACIDADE DE MISTURA 300 KG, MOTOR ELÉTRICO POTÊNCIA 5 CV - CHI DIURNO. AF_05/2023	CHOR - CUSTOS HORÁRIOS DE MÁQUINAS E EQUIPAMENTOS	CHI	1,0000000	1,17	1,17
Composição Auxiliar	88389	SINAPI	MISTURADOR DE ARGAMASSA, EIXO HORIZONTAL, CAPACIDADE DE MISTURA 300 KG, MOTOR ELÉTRICO POTÊNCIA 5 CV - JUROS. AF_05/2023	CHOR - CUSTOS HORÁRIOS DE MÁQUINAS E EQUIPAMENTOS	H	1,0000000	0,22	0,22
Composição Auxiliar	88387	SINAPI	MISTURADOR DE ARGAMASSA, EIXO HORIZONTAL, CAPACIDADE DE MISTURA 300 KG, MOTOR ELÉTRICO POTÊNCIA 5 CV - DEPRECIAÇÃO. AF_05/2023	CHOR - CUSTOS HORÁRIOS DE MÁQUINAS E EQUIPAMENTOS	H	1,0000000	0,95	0,95

MO sem LS => 0,00 LS => 0,00 MO com LS => 0,00  
Valor do BDI => 0,26 Valor com BDI => 1,43

	Código	Banco	Descrição	Tipo	Und	Quant.	Valor Unit	Total
Composição	88386	SINAPI	MISTURADOR DE ARGAMASSA, EIXO HORIZONTAL, CAPACIDADE DE MISTURA 300 KG, MOTOR ELÉTRICO POTÊNCIA 5 CV - CHP DIURNO. AF_05/2023	CHOR - CUSTOS HORÁRIOS DE MÁQUINAS E EQUIPAMENTOS	CHP	1,0000000	5,68	5,68
Composição Auxiliar	88391	SINAPI	MISTURADOR DE ARGAMASSA, EIXO HORIZONTAL, CAPACIDADE DE MISTURA 300 KG, MOTOR ELÉTRICO POTÊNCIA 5 CV - MATERIAIS NA OPERAÇÃO. AF_05/2023	CHOR - CUSTOS HORÁRIOS DE MÁQUINAS E EQUIPAMENTOS	H	1,0000000	3,47	3,47
Composição Auxiliar	88389	SINAPI	MISTURADOR DE ARGAMASSA, EIXO HORIZONTAL, CAPACIDADE DE MISTURA 300 KG, MOTOR ELÉTRICO POTÊNCIA 5 CV - JUROS. AF_05/2023	CHOR - CUSTOS HORÁRIOS DE MÁQUINAS E EQUIPAMENTOS	H	1,0000000	0,22	0,22
Composição Auxiliar	88390	SINAPI	MISTURADOR DE ARGAMASSA, EIXO HORIZONTAL, CAPACIDADE DE MISTURA 300 KG, MOTOR ELÉTRICO POTÊNCIA 5 CV - MANUTENÇÃO. AF_05/2023	CHOR - CUSTOS HORÁRIOS DE MÁQUINAS E EQUIPAMENTOS	H	1,0000000	1,04	1,04
Composição Auxiliar	88387	SINAPI	MISTURADOR DE ARGAMASSA, EIXO HORIZONTAL, CAPACIDADE DE MISTURA 300 KG, MOTOR ELÉTRICO POTÊNCIA 5 CV - DEPRECIAÇÃO. AF_05/2023	CHOR - CUSTOS HORÁRIOS DE MÁQUINAS E EQUIPAMENTOS	H	1,0000000	0,95	0,95

MO sem LS => 0,00 LS => 0,00 MO com LS => 0,00  
Valor do BDI => 1,27 Valor com BDI => 6,95

	Código	Banco	Descrição	Tipo	Und	Quant.	Valor Unit	Total
Composição	88387	SINAPI	MISTURADOR DE ARGAMASSA, EIXO HORIZONTAL, CAPACIDADE DE MISTURA 300 KG, MOTOR ELÉTRICO POTÊNCIA 5 CV - DEPRECIAÇÃO. AF_05/2023	CHOR - CUSTOS HORÁRIOS DE MÁQUINAS E EQUIPAMENTOS	H	1,0000000	0,95	0,95
Insumo	00037544	SINAPI	MISTURADOR DE ARGAMASSA, EIXO HORIZONTAL, CAPACIDADE DE MISTURA 300 KG, MOTOR ELETRICO TRIFASICO 220/380 V, POTENCIA 5 CV	Equipamento	UN	0,0000640	14.922,23	0,95

MO sem LS => 0,00 LS => 0,00 MO com LS => 0,00  
Valor do BDI => 0,21 Valor com BDI => 1,16

	Código	Banco	Descrição	Tipo	Und	Quant.	Valor Unit	Total
Composição	88389	SINAPI	MISTURADOR DE ARGAMASSA, EIXO HORIZONTAL, CAPACIDADE DE MISTURA 300 KG, MOTOR ELÉTRICO POTÊNCIA 5 CV - JUROS. AF_05/2023	CHOR - CUSTOS HORÁRIOS DE MÁQUINAS E EQUIPAMENTOS	H	1,0000000	0,22	0,22
Insumo	00037544	SINAPI	MISTURADOR DE ARGAMASSA, EIXO HORIZONTAL, CAPACIDADE DE MISTURA 300 KG, MOTOR ELETRICO TRIFASICO 220/380 V, POTENCIA 5 CV	Equipamento	UN	0,0000148	14.922,23	0,22

MO sem LS => 0,00 LS => 0,00 MO com LS => 0,00  
Valor do BDI => 0,04 Valor com BDI => 0,26

Prefeitura Municipal de Salinas da Margarida  
CNPJ: 13.743.281/0001-14

	Código	Banco	Descrição	Tipo	Und	Quant.	Valor Unit	Total
Composição	88390	SINAPI	MISTURADOR DE ARGAMASSA, EIXO HORIZONTAL, CAPACIDADE DE MISTURA 300 KG, MOTOR ELÉTRICO POTÊNCIA 5 CV - MANUTENÇÃO. AF_05/2023	CHOR - CUSTOS HORÁRIOS DE MÁQUINAS E EQUIPAMENTOS	H	1,0000000	1,04	1,04
Insumo	00037544	SINAPI	MISTURADOR DE ARGAMASSA, EIXO HORIZONTAL, CAPACIDADE DE MISTURA 300 KG, MOTOR ELETRICO TRIFASICO 220/380 V, POTENCIA 5 CV	Equipamento	UN	0,0000700	14.922,23	1,04

MO sem LS => 0,00 LS => 0,00 MO com LS => 0,00  
Valor do BDI => 0,23 Valor com BDI => 1,27

	Código	Banco	Descrição	Tipo	Und	Quant.	Valor Unit	Total
Composição	88391	SINAPI	MISTURADOR DE ARGAMASSA, EIXO HORIZONTAL, CAPACIDADE DE MISTURA 300 KG, MOTOR ELÉTRICO POTÊNCIA 5 CV - MATERIAIS NA OPERAÇÃO. AF_05/2023	CHOR - CUSTOS HORÁRIOS DE MÁQUINAS E EQUIPAMENTOS	H	1,0000000	3,47	3,47
Insumo	00002705	SINAPI	ENERGIA ELETRICA ATE 2000 KWH INDUSTRIAL, SEM DEMANDA	Material	KW/H	3,1300000	1,11	3,47

MO sem LS => 0,00 LS => 0,00 MO com LS => 0,00  
Valor do BDI => 0,77 Valor com BDI => 4,24

	Código	Banco	Descrição	Tipo	Und	Quant.	Valor Unit	Total
Composição	88278	SINAPI	MONTADOR DE ESTRUTURA METÁLICA COM ENCARGOS COMPLEMENTARES	SEDI - SERVIÇOS DIVERSOS	H	1,0000000	35,79	35,79
Composição Auxiliar	95344	SINAPI	CURSO DE CAPACITAÇÃO PARA MONTADOR DE ESTRUTURA METÁLICA (ENCARGOS COMPLEMENTARES) - HORISTA	SEDI - SERVIÇOS DIVERSOS	H	1,0000000	0,31	0,31
Insumo	00043488	SINAPI	EPI - FAMILIA OPERADOR ESCAVADEIRA - HORISTA (ENCARGOS COMPLEMENTARES - COLETADO CAIXA)	Equipamento	H	1,0000000	0,89	0,89
Insumo	00037373	SINAPI	SEGURO - HORISTA (COLETADO CAIXA - ENCARGOS COMPLEMENTARES)	Taxas	H	1,0000000	0,08	0,08
Insumo	00037371	SINAPI	TRANSPORTE - HORISTA (COLETADO CAIXA - ENCARGOS COMPLEMENTARES)	Serviços	H	1,0000000	0,85	0,85
Insumo	00037370	SINAPI	ALIMENTACAO - HORISTA (COLETADO CAIXA - ENCARGOS COMPLEMENTARES)	Material	H	1,0000000	4,52	4,52
Insumo	00043464	SINAPI	FERRAMENTAS - FAMILIA OPERADOR ESCAVADEIRA - HORISTA (ENCARGOS COMPLEMENTARES - COLETADO CAIXA)	Equipamento	H	1,0000000	0,01	0,01
Insumo	00037372	SINAPI	EXAMES - HORISTA (COLETADO CAIXA - ENCARGOS COMPLEMENTARES)	Material	H	1,0000000	1,43	1,43
Insumo	00044497	SINAPI	MONTADOR DE ESTRUTURAS METALICAS HORISTA	Mão de Obra	H	1,0000000	27,70	27,70

MO sem LS => 28,01 LS => 0,00 MO com LS => 28,01  
Valor do BDI => 8,04 Valor com BDI => 43,83

	Código	Banco	Descrição	Tipo	Und	Quant.	Valor Unit	Total
Composição	88281	SINAPI	MOTORISTA DE BASCULANTE COM ENCARGOS COMPLEMENTARES	SEDI - SERVIÇOS DIVERSOS	H	1,0000000	35,28	35,28
Composição Auxiliar	95346	SINAPI	CURSO DE CAPACITAÇÃO PARA MOTORISTA DE BASCULANTE (ENCARGOS COMPLEMENTARES) - HORISTA	SEDI - SERVIÇOS DIVERSOS	H	1,0000000	0,13	0,13
Insumo	00043464	SINAPI	FERRAMENTAS - FAMILIA OPERADOR ESCAVADEIRA - HORISTA (ENCARGOS COMPLEMENTARES - COLETADO CAIXA)	Equipamento	H	1,0000000	0,01	0,01
Insumo	00037370	SINAPI	ALIMENTACAO - HORISTA (COLETADO CAIXA - ENCARGOS COMPLEMENTARES)	Material	H	1,0000000	4,52	4,52



Prefeitura Municipal de Salinas da Margarida  
CNPJ: 13.743.281/0001-14

Insumo	00043488	SINAPI	EPI - FAMILIA OPERADOR ESCAVADEIRA - HORISTA (ENCARGOS COMPLEMENTARES - COLETADO CAIXA)	Equipamento	H	1,0000000	0,89	0,89
Insumo	00037373	SINAPI	SEGURO - HORISTA (COLETADO CAIXA - ENCARGOS COMPLEMENTARES)	Taxas	H	1,0000000	0,08	0,08
Insumo	00037372	SINAPI	EXAMES - HORISTA (COLETADO CAIXA - ENCARGOS COMPLEMENTARES)	Material	H	1,0000000	1,43	1,43
Insumo	00020020	SINAPI	MOTORISTA DE CAMINHAO-BASCULANTE (HORISTA)	Mão de Obra	H	1,0000000	27,37	27,37
Insumo	00037371	SINAPI	TRANSPORTE - HORISTA (COLETADO CAIXA - ENCARGOS COMPLEMENTARES)	Serviços	H	1,0000000	0,85	0,85

MO sem LS => 27,50 LS => 0,00 MO com LS => 27,50  
Valor do BDI => 7,92 Valor com BDI => 43,20

	Código	Banco	Descrição	Tipo	Und	Quant.	Valor Unit	Total
Composição	88282	SINAPI	MOTORISTA DE CAMINHÃO COM ENCARGOS COMPLEMENTARES	SEDI - SERVIÇOS DIVERSOS	H	1,0000000	34,27	34,27
Composição Auxiliar	95347	SINAPI	CURSO DE CAPACITAÇÃO PARA MOTORISTA DE CAMINHÃO (ENCARGOS COMPLEMENTARES) - HORISTA	SEDI - SERVIÇOS DIVERSOS	H	1,0000000	0,13	0,13
Insumo	00037370	SINAPI	ALIMENTACAO - HORISTA (COLETADO CAIXA - ENCARGOS COMPLEMENTARES)	Material	H	1,0000000	4,52	4,52
Insumo	00004093	SINAPI	MOTORISTA DE CAMINHAO (HORISTA)	Mão de Obra	H	1,0000000	26,36	26,36
Insumo	00037371	SINAPI	TRANSPORTE - HORISTA (COLETADO CAIXA - ENCARGOS COMPLEMENTARES)	Serviços	H	1,0000000	0,85	0,85
Insumo	00043488	SINAPI	EPI - FAMILIA OPERADOR ESCAVADEIRA - HORISTA (ENCARGOS COMPLEMENTARES - COLETADO CAIXA)	Equipamento	H	1,0000000	0,89	0,89
Insumo	00037372	SINAPI	EXAMES - HORISTA (COLETADO CAIXA - ENCARGOS COMPLEMENTARES)	Material	H	1,0000000	1,43	1,43
Insumo	00043464	SINAPI	FERRAMENTAS - FAMILIA OPERADOR ESCAVADEIRA - HORISTA (ENCARGOS COMPLEMENTARES - COLETADO CAIXA)	Equipamento	H	1,0000000	0,01	0,01
Insumo	00037373	SINAPI	SEGURO - HORISTA (COLETADO CAIXA - ENCARGOS COMPLEMENTARES)	Taxas	H	1,0000000	0,08	0,08

MO sem LS => 26,49 LS => 0,00 MO com LS => 26,49  
Valor do BDI => 7,70 Valor com BDI => 41,97

	Código	Banco	Descrição	Tipo	Und	Quant.	Valor Unit	Total
Composição	88286	SINAPI	MOTORISTA OPERADOR DE MUNCK COM ENCARGOS COMPLEMENTARES	SEDI - SERVIÇOS DIVERSOS	H	1,0000000	37,81	37,81
Composição Auxiliar	95351	SINAPI	CURSO DE CAPACITAÇÃO PARA MOTORISTA OPERADOR DE MUNCK (ENCARGOS COMPLEMENTARES) - HORISTA	SEDI - SERVIÇOS DIVERSOS	H	1,0000000	0,48	0,48
Insumo	00043488	SINAPI	EPI - FAMILIA OPERADOR ESCAVADEIRA - HORISTA (ENCARGOS COMPLEMENTARES - COLETADO CAIXA)	Equipamento	H	1,0000000	0,89	0,89
Insumo	00004096	SINAPI	MOTORISTA OPERADOR DE CAMINHAO COM MUNCK (HORISTA)	Mão de Obra	H	1,0000000	29,55	29,55
Insumo	00037371	SINAPI	TRANSPORTE - HORISTA (COLETADO CAIXA - ENCARGOS COMPLEMENTARES)	Serviços	H	1,0000000	0,85	0,85
Insumo	00043464	SINAPI	FERRAMENTAS - FAMILIA OPERADOR ESCAVADEIRA - HORISTA (ENCARGOS COMPLEMENTARES - COLETADO CAIXA)	Equipamento	H	1,0000000	0,01	0,01
Insumo	00037373	SINAPI	SEGURO - HORISTA (COLETADO CAIXA - ENCARGOS COMPLEMENTARES)	Taxas	H	1,0000000	0,08	0,08

Prefeitura Municipal de Salinas da Margarida  
CNPJ: 13.743.281/0001-14

Insumo	00037372	SINAPI	EXAMES - HORISTA (COLETADO CAIXA - ENCARGOS COMPLEMENTARES)	Material	H	1,0000000	1,43	1,43
Insumo	00037370	SINAPI	ALIMENTACAO - HORISTA (COLETADO CAIXA - ENCARGOS COMPLEMENTARES)	Material	H	1,0000000	4,52	4,52

MO sem LS => 30,03 LS => 0,00 MO com LS => 30,03  
Valor do BDI => 8,49 Valor com BDI => 46,30

	Código	Banco	Descrição	Tipo	Und	Quant.	Valor Unit	Total
Composição	88377	SINAPI	OPERADOR DE BETONEIRA ESTACIONÁRIA/MISTURADOR COM ENCARGOS COMPLEMENTARES	SEDI - SERVIÇOS DIVERSOS	H	1,0000000	41,24	41,24
Composição Auxiliar	95389	SINAPI	CURSO DE CAPACITAÇÃO PARA OPERADOR DE BETONEIRA ESTACIONÁRIA/MISTURADOR (ENCARGOS COMPLEMENTARES) - HORISTA	SEDI - SERVIÇOS DIVERSOS	H	1,0000000	0,27	0,27
Insumo	00043464	SINAPI	FERRAMENTAS - FAMILIA OPERADOR ESCAVADEIRA - HORISTA (ENCARGOS COMPLEMENTARES - COLETADO CAIXA)	Equipamento	H	1,0000000	0,01	0,01
Insumo	00043488	SINAPI	EPI - FAMILIA OPERADOR ESCAVADEIRA - HORISTA (ENCARGOS COMPLEMENTARES - COLETADO CAIXA)	Equipamento	H	1,0000000	0,89	0,89
Insumo	00037370	SINAPI	ALIMENTACAO - HORISTA (COLETADO CAIXA - ENCARGOS COMPLEMENTARES)	Material	H	1,0000000	4,52	4,52
Insumo	00037372	SINAPI	EXAMES - HORISTA (COLETADO CAIXA - ENCARGOS COMPLEMENTARES)	Material	H	1,0000000	1,43	1,43
Insumo	00037666	SINAPI	OPERADOR DE BETONEIRA ESTACIONARIA / MISTURADOR (HORISTA)	Mão de Obra	H	1,0000000	33,19	33,19
Insumo	00037371	SINAPI	TRANSPORTE - HORISTA (COLETADO CAIXA - ENCARGOS COMPLEMENTARES)	Serviços	H	1,0000000	0,85	0,85
Insumo	00037373	SINAPI	SEGURO - HORISTA (COLETADO CAIXA - ENCARGOS COMPLEMENTARES)	Taxas	H	1,0000000	0,08	0,08

MO sem LS => 33,46 LS => 0,00 MO com LS => 33,46  
Valor do BDI => 9,26 Valor com BDI => 50,50

	Código	Banco	Descrição	Tipo	Und	Quant.	Valor Unit	Total
Composição	88294	SINAPI	OPERADOR DE ESCAVADEIRA COM ENCARGOS COMPLEMENTARES	SEDI - SERVIÇOS DIVERSOS	H	1,0000000	44,25	44,25
Composição Auxiliar	95357	SINAPI	CURSO DE CAPACITAÇÃO PARA OPERADOR DE ESCAVADEIRA (ENCARGOS COMPLEMENTARES) - HORISTA	SEDI - SERVIÇOS DIVERSOS	H	1,0000000	0,41	0,41
Insumo	00043488	SINAPI	EPI - FAMILIA OPERADOR ESCAVADEIRA - HORISTA (ENCARGOS COMPLEMENTARES - COLETADO CAIXA)	Equipamento	H	1,0000000	0,89	0,89
Insumo	00004234	SINAPI	OPERADOR DE ESCAVADEIRA (HORISTA)	Mão de Obra	H	1,0000000	36,06	36,06
Insumo	00037371	SINAPI	TRANSPORTE - HORISTA (COLETADO CAIXA - ENCARGOS COMPLEMENTARES)	Serviços	H	1,0000000	0,85	0,85
Insumo	00037373	SINAPI	SEGURO - HORISTA (COLETADO CAIXA - ENCARGOS COMPLEMENTARES)	Taxas	H	1,0000000	0,08	0,08
Insumo	00037372	SINAPI	EXAMES - HORISTA (COLETADO CAIXA - ENCARGOS COMPLEMENTARES)	Material	H	1,0000000	1,43	1,43
Insumo	00037370	SINAPI	ALIMENTACAO - HORISTA (COLETADO CAIXA - ENCARGOS COMPLEMENTARES)	Material	H	1,0000000	4,52	4,52
Insumo	00043464	SINAPI	FERRAMENTAS - FAMILIA OPERADOR ESCAVADEIRA - HORISTA (ENCARGOS COMPLEMENTARES - COLETADO CAIXA)	Equipamento	H	1,0000000	0,01	0,01

MO sem LS => 36,47 LS => 0,00 MO com LS => 36,47

Prefeitura Municipal de Salinas da Margarida  
CNPJ: 13.743.281/0001-14

				Valor do BDI =>	9,94	Valor com BDI =>		54,19
	Código	Banco	Descrição	Tipo	Und	Quant.	Valor Unit	Total
Composição	88295	SINAPI	OPERADOR DE GUINCHO COM ENCARGOS COMPLEMENTARES	SEDI - SERVIÇOS DIVERSOS	H	1,0000000	37,70	37,70
Composição Auxiliar	95358	SINAPI	CURSO DE CAPACITAÇÃO PARA OPERADOR DE GUINCHO (ENCARGOS COMPLEMENTARES) - HORISTA	SEDI - SERVIÇOS DIVERSOS	H	1,0000000	0,48	0,48
Insumo	00037372	SINAPI	EXAMES - HORISTA (COLETADO CAIXA - ENCARGOS COMPLEMENTARES)	Material	H	1,0000000	1,43	1,43
Insumo	00037373	SINAPI	SEGURO - HORISTA (COLETADO CAIXA - ENCARGOS COMPLEMENTARES)	Taxas	H	1,0000000	0,08	0,08
Insumo	00004253	SINAPI	OPERADOR DE GUINCHO OU GUINCHEIRO (HORISTA)	Mão de Obra	H	1,0000000	29,44	29,44
Insumo	00043464	SINAPI	FERRAMENTAS - FAMILIA OPERADOR ESCAVADEIRA - HORISTA (ENCARGOS COMPLEMENTARES - COLETADO CAIXA)	Equipamento	H	1,0000000	0,01	0,01
Insumo	00037370	SINAPI	ALIMENTACAO - HORISTA (COLETADO CAIXA - ENCARGOS COMPLEMENTARES)	Material	H	1,0000000	4,52	4,52
Insumo	00037371	SINAPI	TRANSPORTE - HORISTA (COLETADO CAIXA - ENCARGOS COMPLEMENTARES)	Serviços	H	1,0000000	0,85	0,85
Insumo	00043488	SINAPI	EPI - FAMILIA OPERADOR ESCAVADEIRA - HORISTA (ENCARGOS COMPLEMENTARES - COLETADO CAIXA)	Equipamento	H	1,0000000	0,89	0,89

MO sem LS => 29,92 LS => 0,00 MO com LS => 29,92  
Valor do BDI => 8,47 Valor com BDI => 46,17

	Código	Banco	Descrição	Tipo	Und	Quant.	Valor Unit	Total
Composição	88296	SINAPI	OPERADOR DE GUINDASTE COM ENCARGOS COMPLEMENTARES	SEDI - SERVIÇOS DIVERSOS	H	1,0000000	51,48	51,48
Composição Auxiliar	95359	SINAPI	CURSO DE CAPACITAÇÃO PARA OPERADOR DE GUINDASTE (ENCARGOS COMPLEMENTARES) - HORISTA	SEDI - SERVIÇOS DIVERSOS	H	1,0000000	0,70	0,70
Insumo	00037372	SINAPI	EXAMES - HORISTA (COLETADO CAIXA - ENCARGOS COMPLEMENTARES)	Material	H	1,0000000	1,43	1,43
Insumo	00037373	SINAPI	SEGURO - HORISTA (COLETADO CAIXA - ENCARGOS COMPLEMENTARES)	Taxas	H	1,0000000	0,08	0,08
Insumo	00043488	SINAPI	EPI - FAMILIA OPERADOR ESCAVADEIRA - HORISTA (ENCARGOS COMPLEMENTARES - COLETADO CAIXA)	Equipamento	H	1,0000000	0,89	0,89
Insumo	00004254	SINAPI	OPERADOR DE GUINDASTE (HORISTA)	Mão de Obra	H	1,0000000	43,00	43,00
Insumo	00037370	SINAPI	ALIMENTACAO - HORISTA (COLETADO CAIXA - ENCARGOS COMPLEMENTARES)	Material	H	1,0000000	4,52	4,52
Insumo	00037371	SINAPI	TRANSPORTE - HORISTA (COLETADO CAIXA - ENCARGOS COMPLEMENTARES)	Serviços	H	1,0000000	0,85	0,85
Insumo	00043464	SINAPI	FERRAMENTAS - FAMILIA OPERADOR ESCAVADEIRA - HORISTA (ENCARGOS COMPLEMENTARES - COLETADO CAIXA)	Equipamento	H	1,0000000	0,01	0,01

MO sem LS => 43,70 LS => 0,00 MO com LS => 43,70  
Valor do BDI => 11,56 Valor com BDI => 63,04

	Código	Banco	Descrição	Tipo	Und	Quant.	Valor Unit	Total
Composição	88297	SINAPI	OPERADOR DE MÁQUINAS E EQUIPAMENTOS COM ENCARGOS COMPLEMENTARES	SEDI - SERVIÇOS DIVERSOS	H	1,0000000	41,06	41,06
Composição Auxiliar	95360	SINAPI	CURSO DE CAPACITAÇÃO PARA OPERADOR DE MÁQUINAS E EQUIPAMENTOS (ENCARGOS COMPLEMENTARES) - HORISTA	SEDI - SERVIÇOS DIVERSOS	H	1,0000000	0,37	0,37

Prefeitura Municipal de Salinas da Margarida  
CNPJ: 13.743.281/0001-14

Insumo	00043464	SINAPI	FERRAMENTAS - FAMILIA OPERADOR ESCAVADEIRA - HORISTA (ENCARGOS COMPLEMENTARES - COLETADO CAIXA)	Equipamento	H	1,0000000	0,01	0,01
Insumo	00037373	SINAPI	SEGURO - HORISTA (COLETADO CAIXA - ENCARGOS COMPLEMENTARES)	Taxas	H	1,0000000	0,08	0,08
Insumo	00004230	SINAPI	OPERADOR DE MAQUINAS E TRATORES DIVERSOS - TERRAPLANAGEM (HORISTA)	Mão de Obra	H	1,0000000	32,91	32,91
Insumo	00037370	SINAPI	ALIMENTACAO - HORISTA (COLETADO CAIXA - ENCARGOS COMPLEMENTARES)	Material	H	1,0000000	4,52	4,52
Insumo	00043488	SINAPI	EPI - FAMILIA OPERADOR ESCAVADEIRA - HORISTA (ENCARGOS COMPLEMENTARES - COLETADO CAIXA)	Equipamento	H	1,0000000	0,89	0,89
Insumo	00037372	SINAPI	EXAMES - HORISTA (COLETADO CAIXA - ENCARGOS COMPLEMENTARES)	Material	H	1,0000000	1,43	1,43
Insumo	00037371	SINAPI	TRANSPORTE - HORISTA (COLETADO CAIXA - ENCARGOS COMPLEMENTARES)	Serviços	H	1,0000000	0,85	0,85

MO sem LS => 33,28 LS => 0,00 MO com LS => 33,28  
Valor do BDI => 9,22 Valor com BDI => 50,28

	Código	Banco	Descrição	Tipo	Und	Quant.	Valor Unit	Total
Composição	88309	SINAPI	PEDREIRO COM ENCARGOS COMPLEMENTARES	SEDI - SERVIÇOS DIVERSOS	H	1,0000000	33,52	33,52
Composição Auxiliar	95371	SINAPI	CURSO DE CAPACITAÇÃO PARA PEDREIRO (ENCARGOS COMPLEMENTARES) - HORISTA	SEDI - SERVIÇOS DIVERSOS	H	1,0000000	0,50	0,50
Insumo	00043465	SINAPI	FERRAMENTAS - FAMILIA PEDREIRO - HORISTA (ENCARGOS COMPLEMENTARES - COLETADO CAIXA)	Equipamento	H	1,0000000	0,78	0,78
Insumo	00037373	SINAPI	SEGURO - HORISTA (COLETADO CAIXA - ENCARGOS COMPLEMENTARES)	Taxas	H	1,0000000	0,08	0,08
Insumo	00037372	SINAPI	EXAMES - HORISTA (COLETADO CAIXA - ENCARGOS COMPLEMENTARES)	Material	H	1,0000000	1,43	1,43
Insumo	00004750	SINAPI	PEDREIRO (HORISTA)	Mão de Obra	H	1,0000000	24,05	24,05
Insumo	00037371	SINAPI	TRANSPORTE - HORISTA (COLETADO CAIXA - ENCARGOS COMPLEMENTARES)	Serviços	H	1,0000000	0,85	0,85
Insumo	00037370	SINAPI	ALIMENTACAO - HORISTA (COLETADO CAIXA - ENCARGOS COMPLEMENTARES)	Material	H	1,0000000	4,52	4,52
Insumo	00043489	SINAPI	EPI - FAMILIA PEDREIRO - HORISTA (ENCARGOS COMPLEMENTARES - COLETADO CAIXA)	Equipamento	H	1,0000000	1,31	1,31

MO sem LS => 24,55 LS => 0,00 MO com LS => 24,55  
Valor do BDI => 7,53 Valor com BDI => 41,05

	Código	Banco	Descrição	Tipo	Und	Quant.	Valor Unit	Total
Composição	97738	SINAPI	PEÇA CIRCULAR PRÉ-MOLDADA, VOLUME DE CONCRETO DE 10 A 30 LITROS, TAXA DE FIBRA DE POLIPROPILENO APROXIMADA DE 6 KG/M³. AF_03/2024_PS	FUES - FUNDAÇÕES E ESTRUTURAS	m³	1,0000000	4.269,24	4.269,24
Composição Auxiliar	88239	SINAPI	AJUDANTE DE CARPINTEIRO COM ENCARGOS COMPLEMENTARES	SEDI - SERVIÇOS DIVERSOS	H	4,3072000	24,95	107,46
Composição Auxiliar	91693	SINAPI	SERRA CIRCULAR DE BANCADA COM MOTOR ELÉTRICO POTÊNCIA DE 5HP, COM COIFA PARA DISCO 10" - CHI DIURNO. AF_08/2015	CHOR - CUSTOS HORÁRIOS DE MÁQUINAS E EQUIPAMENTOS	CHI	3,4271000	41,18	141,12
Composição Auxiliar	91692	SINAPI	SERRA CIRCULAR DE BANCADA COM MOTOR ELÉTRICO POTÊNCIA DE 5HP, COM COIFA PARA DISCO 10" - CHP DIURNO. AF_08/2015	CHOR - CUSTOS HORÁRIOS DE MÁQUINAS E EQUIPAMENTOS	CHP	0,8801000	42,75	37,62

Prefeitura Municipal de Salinas da Margarida  
CNPJ: 13.743.281/0001-14

Composição Auxiliar	88261	SINAPI	CARPINTEIRO DE ESQUADRIA COM ENCARGOS COMPLEMENTARES	SEDI - SERVIÇOS DIVERSOS	H	21,5358000	31,99	688,93
Composição Auxiliar	88309	SINAPI	PEDREIRO COM ENCARGOS COMPLEMENTARES	SEDI - SERVIÇOS DIVERSOS	H	31,7545000	33,52	1.064,41
Composição Auxiliar	90587	SINAPI	VIBRADOR DE IMERSÃO, DIÂMETRO DE PONTEIRA 45MM, MOTOR ELÉTRICO TRIFÁSICO POTÊNCIA DE 2 CV - CHI DIURNO. AF_06/2015	CHOR - CUSTOS HORÁRIOS DE MÁQUINAS E EQUIPAMENTOS	CHI	18,0917000	0,51	9,22
Composição Auxiliar	90586	SINAPI	VIBRADOR DE IMERSÃO, DIÂMETRO DE PONTEIRA 45MM, MOTOR ELÉTRICO TRIFÁSICO POTÊNCIA DE 2 CV - CHP DIURNO. AF_06/2015	CHOR - CUSTOS HORÁRIOS DE MÁQUINAS E EQUIPAMENTOS	CHP	6,6350000	1,41	9,35
Composição Auxiliar	94971	SINAPI	CONCRETO FCK = 25MPA, TRAÇO 1:2,3:2,7 (EM MASSA SECA DE CIMENTO/ AREIA MÉDIA/ BRITA 1) - PREPARO MECÂNICO COM BETONEIRA 600 L. AF_05/2021	FUES - FUNDAÇÕES E ESTRUTURAS	m³	1,2000000	567,87	681,44
Composição Auxiliar	88316	SINAPI	SERVENTE COM ENCARGOS COMPLEMENTARES	SEDI - SERVIÇOS DIVERSOS	H	31,7545000	24,37	773,85
Insumo	00039014	SINAPI	FIBRA DE ACO PARA REFORCO DO CONCRETO, SOLTA, TIPO A-I, FATOR DE FORMA *50* L / D, COMPRIMENTO DE *30* MM E RESISTENCIA A TRACAO DO ACO MAIOR 1000 MPA	Material	KG	6,0000000	10,19	61,14
Insumo	00043677	SINAPI	CHAPA/PAINEL DE MADEIRA COMPENSADA RESINADA (MADEIRITE RESINADO ROSA) PARA FORMA DE CONCRETO, DE 2200 X 1100 MM, E = 20 MM	Material	m²	13,0514000	49,19	641,99
Insumo	00020247	SINAPI	PREGO DE ACO POLIDO COM CABECA 15 X 15 (1 1/4 X 13)	Material	KG	2,1276000	20,27	43,12
Insumo	00043682	SINAPI	CHAPA/PAINEL DE MADEIRA COMPENSADA RESINADA (MADEIRITE RESINADO ROSA) PARA FORMA DE CONCRETO, DE 2200 X 1100 MM, E = 6 MM	Material	m²	0,6074000	15,08	9,15
Insumo	00002692	SINAPI	DESMOLDANTE PROTETOR PARA FORMAS DE MADEIRA, DE BASE OLEOSA EMULSIONADA EM AGUA	Material	L	0,0667000	6,71	0,44

MO sem LS => 2.071,99 LS => 0,00 MO com LS => 2.071,99  
Valor do BDI => 959,29 Valor com BDI => 5.228,53

	Código	Banco	Descrição	Tipo	Und	Quant.	Valor Unit	Total
Composição	97739	SINAPI	PEÇA CIRCULAR PRÉ-MOLDADA, VOLUME DE CONCRETO DE 30 A 100 LITROS, TAXA DE AÇO APROXIMADA DE 30KG/M³. AF_03/2024	FUES - FUNDAÇÕES E ESTRUTURAS	m³	1,0000000	3.106,05	3.106,05
Composição Auxiliar	90586	SINAPI	VIBRADOR DE IMERSÃO, DIÂMETRO DE PONTEIRA 45MM, MOTOR ELÉTRICO TRIFÁSICO POTÊNCIA DE 2 CV - CHP DIURNO. AF_06/2015	CHOR - CUSTOS HORÁRIOS DE MÁQUINAS E EQUIPAMENTOS	CHP	4,6408000	1,41	6,54
Composição Auxiliar	88309	SINAPI	PEDREIRO COM ENCARGOS COMPLEMENTARES	SEDI - SERVIÇOS DIVERSOS	H	22,0181000	33,52	738,04
Composição Auxiliar	88239	SINAPI	AJUDANTE DE CARPINTEIRO COM ENCARGOS COMPLEMENTARES	SEDI - SERVIÇOS DIVERSOS	H	1,5632000	24,95	39,00
Composição Auxiliar	91693	SINAPI	SERRA CIRCULAR DE BANCADA COM MOTOR ELÉTRICO POTÊNCIA DE 5HP, COM COIFA PARA DISCO 10" - CHI DIURNO. AF_08/2015	CHOR - CUSTOS HORÁRIOS DE MÁQUINAS E EQUIPAMENTOS	CHI	1,1233000	41,18	46,25
Composição Auxiliar	92767	SINAPI	ARMAÇÃO DE LAJE DE ESTRUTURA CONVENCIONAL DE CONCRETO ARMADO UTILIZANDO AÇO CA-60 DE 4,2 MM - MONTAGEM. AF_06/2022	FUES - FUNDAÇÕES E ESTRUTURAS	KG	21,9997000	15,81	347,81

Prefeitura Municipal de Salinas da Margarida  
CNPJ: 13.743.281/0001-14

Composição Auxiliar	90587	SINAPI	VIBRADOR DE IMERSÃO, DIÂMETRO DE PONTEIRA 45MM, MOTOR ELÉTRICO TRIFÁSICO POTÊNCIA DE 2 CV - CHI DIURNO. AF_06/2015	CHOR - CUSTOS HORÁRIOS DE MÁQUINAS E EQUIPAMENTOS	CHI	12,6542000	0,51	6,45
Composição Auxiliar	91692	SINAPI	SERRA CIRCULAR DE BANCADA COM MOTOR ELÉTRICO POTÊNCIA DE 5HP, COM COIFA PARA DISCO 10" - CHP DIURNO. AF_08/2015	CHOR - CUSTOS HORÁRIOS DE MÁQUINAS E EQUIPAMENTOS	CHP	0,4398000	42,75	18,80
Composição Auxiliar	88261	SINAPI	CARPINTEIRO DE ESQUADRIA COM ENCARGOS COMPLEMENTARES	SEDI - SERVIÇOS DIVERSOS	H	7,8158000	31,99	250,02
Composição Auxiliar	88316	SINAPI	SERVENTE COM ENCARGOS COMPLEMENTARES	SEDI - SERVIÇOS DIVERSOS	H	22,0181000	24,37	536,58
Composição Auxiliar	94972	SINAPI	CONCRETO FCK = 30MPA, TRAÇO 1:2,1:2,5 (EM MASSA SECA DE CIMENTO/ AREIA MÉDIA/ BRITA 1) - PREPARO MECÂNICO COM BETONEIRA 600 L. AF_05/2021	FUES - FUNDAÇÕES E ESTRUTURAS	m³	1,2000000	585,97	703,16
Insumo	00001358	SINAPI	CHAPA/PAINEL DE MADEIRA COMPENSADA RESINADA (MADEIRITE RESINADO ROSA) PARA FORMA DE CONCRETO, DE 2200 X 1100 MM, E = 17 MM	Material	M²	8,4225000	39,65	333,95
Insumo	00020247	SINAPI	PREGO DE ACO POLIDO COM CABECA 15 X 15 (1 1/4 X 13)	Material	KG	0,4377000	20,27	8,87
Insumo	00002692	SINAPI	DESMOLDANTE PROTETOR PARA FORMAS DE MADEIRA, DE BASE OLEOSA EMULSIONADA EM AGUA	Material	L	0,0667000	6,71	0,44
Insumo	00004491	SINAPI	PONTALETE *7,5 X 7,5* CM EM PINUS, MISTA OU EQUIVALENTE DA REGIAO - BRUTA	Material	M	5,0545000	9,65	48,77
Insumo	00043682	SINAPI	CHAPA/PAINEL DE MADEIRA COMPENSADA RESINADA (MADEIRITE RESINADO ROSA) PARA FORMA DE CONCRETO, DE 2200 X 1100 MM, E = 6 MM	Material	m²	0,6074000	15,08	9,15
Insumo	00005073	SINAPI	PREGO DE ACO POLIDO COM CABECA 17 X 24 (2 1/4 X 11)	Material	KG	0,6552000	18,66	12,22

MO sem LS => 1.344,09 LS => 0,00 MO com LS => 1.344,09  
Valor do BDI => 697,92 Valor com BDI => 3.803,97

	Código	Banco	Descrição	Tipo	Und	Quant.	Valor Unit	Total
Composição	97735	SINAPI	PEÇA RETANGULAR PRÉ-MOLDADA, VOLUME DE CONCRETO DE 30 A 100 LITROS, TAXA DE AÇO APROXIMADA DE 30KG/M³. AF_03/2024	FUES - FUNDAÇÕES E ESTRUTURAS	m³	1,0000000	2.715,65	2.715,65
Composição Auxiliar	94972	SINAPI	CONCRETO FCK = 30MPA, TRAÇO 1:2,1:2,5 (EM MASSA SECA DE CIMENTO/ AREIA MÉDIA/ BRITA 1) - PREPARO MECÂNICO COM BETONEIRA 600 L. AF_05/2021	FUES - FUNDAÇÕES E ESTRUTURAS	m³	1,2000000	585,97	703,16
Composição Auxiliar	91692	SINAPI	SERRA CIRCULAR DE BANCADA COM MOTOR ELÉTRICO POTÊNCIA DE 5HP, COM COIFA PARA DISCO 10" - CHP DIURNO. AF_08/2015	CHOR - CUSTOS HORÁRIOS DE MÁQUINAS E EQUIPAMENTOS	CHP	0,3130000	42,75	13,38
Composição Auxiliar	90586	SINAPI	VIBRADOR DE IMERSÃO, DIÂMETRO DE PONTEIRA 45MM, MOTOR ELÉTRICO TRIFÁSICO POTÊNCIA DE 2 CV - CHP DIURNO. AF_06/2015	CHOR - CUSTOS HORÁRIOS DE MÁQUINAS E EQUIPAMENTOS	CHP	4,6865000	1,41	6,60
Composição Auxiliar	92767	SINAPI	ARMAÇÃO DE LAJE DE ESTRUTURA CONVENCIONAL DE CONCRETO ARMADO UTILIZANDO AÇO CA-60 DE 4,2 MM - MONTAGEM. AF_06/2022	FUES - FUNDAÇÕES E ESTRUTURAS	KG	28,9369000	15,81	457,49
Composição Auxiliar	88261	SINAPI	CARPINTEIRO DE ESQUADRIA COM ENCARGOS COMPLEMENTARES	SEDI - SERVIÇOS DIVERSOS	H	3,6780000	31,99	117,65
Composição Auxiliar	88239	SINAPI	AJUDANTE DE CARPINTEIRO COM ENCARGOS COMPLEMENTARES	SEDI - SERVIÇOS DIVERSOS	H	0,7356000	24,95	18,35



Prefeitura Municipal de Salinas da Margarida  
CNPJ: 13.743.281/0001-14

Composição Auxiliar	91693	SINAPI	SERRA CIRCULAR DE BANCADA COM MOTOR ELÉTRICO POTÊNCIA DE 5HP, COM COIFA PARA DISCO 10" - CHI DIURNO. AF_08/2015	CHOR - CUSTOS HORÁRIOS DE MÁQUINAS E EQUIPAMENTOS	CHI	0,4226000	41,18	17,40
Composição Auxiliar	88309	SINAPI	PEDREIRO COM ENCARGOS COMPLEMENTARES	SEDI - SERVIÇOS DIVERSOS	H	22,4974000	33,52	754,11
Composição Auxiliar	88316	SINAPI	SERVENTE COM ENCARGOS COMPLEMENTARES	SEDI - SERVIÇOS DIVERSOS	H	22,4974000	24,37	548,26
Composição Auxiliar	90587	SINAPI	VIBRADOR DE IMERSÃO, DIÂMETRO DE PONTEIRA 45MM, MOTOR ELÉTRICO TRIFÁSICO POTÊNCIA DE 2 CV - CHI DIURNO. AF_06/2015	CHOR - CUSTOS HORÁRIOS DE MÁQUINAS E EQUIPAMENTOS	CHI	12,7788000	0,51	6,51
Insumo	00001358	SINAPI	CHAPA/PAINEL DE MADEIRA COMPENSADA RESINADA (MADEIRITE RESINADO ROSA) PARA FORMA DE CONCRETO, DE 2200 X 1100 MM, E = 17 MM	Material	M²	1,3112000	39,65	51,98
Insumo	00002692	SINAPI	DESMOLDANTE PROTETOR PARA FORMAS DE MADEIRA, DE BASE OLEOSA EMULSIONADA EM AGUA	Material	L	0,0567000	6,71	0,38
Insumo	00004517	SINAPI	SARRAFO *2,5 X 7,5* CM EM PINUS, MISTA OU EQUIVALENTE DA REGIAO - BRUTA	Material	M	4,4770000	3,37	15,08
Insumo	00020247	SINAPI	PREGO DE ACO POLIDO COM CABECA 15 X 15 (1 1/4 X 13)	Material	KG	0,2619000	20,27	5,30

MO sem LS => 1.263,15 LS => 0,00 MO com LS => 1.263,15  
Valor do BDI => 610,20 Valor com BDI => 3.325,85

	Código	Banco	Descrição	Tipo	Und	Quant.	Valor Unit	Total
Composição	97733	SINAPI	PEÇA RETANGULAR PRÉ-MOLDADA, VOLUME DE CONCRETO DE ATÉ 10 LITROS, TAXA DE AÇO APROXIMADA DE 30KG/M³. AF_03/2024	FUES - FUNDAÇÕES E ESTRUTURAS	m³	1,0000000	3.769,52	3.769,52
Composição Auxiliar	88316	SINAPI	SERVENTE COM ENCARGOS COMPLEMENTARES	SEDI - SERVIÇOS DIVERSOS	H	31,9930000	24,37	779,66
Composição Auxiliar	91692	SINAPI	SERRA CIRCULAR DE BANCADA COM MOTOR ELÉTRICO POTÊNCIA DE 5HP, COM COIFA PARA DISCO 10" - CHP DIURNO. AF_08/2015	CHOR - CUSTOS HORÁRIOS DE MÁQUINAS E EQUIPAMENTOS	CHP	0,7736000	42,75	33,07
Composição Auxiliar	88239	SINAPI	AJUDANTE DE CARPINTEIRO COM ENCARGOS COMPLEMENTARES	SEDI - SERVIÇOS DIVERSOS	H	1,8137000	24,95	45,25
Composição Auxiliar	91693	SINAPI	SERRA CIRCULAR DE BANCADA COM MOTOR ELÉTRICO POTÊNCIA DE 5HP, COM COIFA PARA DISCO 10" - CHI DIURNO. AF_08/2015	CHOR - CUSTOS HORÁRIOS DE MÁQUINAS E EQUIPAMENTOS	CHI	1,0401000	41,18	42,83
Composição Auxiliar	90587	SINAPI	VIBRADOR DE IMERSÃO, DIÂMETRO DE PONTEIRA 45MM, MOTOR ELÉTRICO TRIFÁSICO POTÊNCIA DE 2 CV - CHI DIURNO. AF_06/2015	CHOR - CUSTOS HORÁRIOS DE MÁQUINAS E EQUIPAMENTOS	CHI	18,0917000	0,51	9,22
Composição Auxiliar	88261	SINAPI	CARPINTEIRO DE ESQUADRIA COM ENCARGOS COMPLEMENTARES	SEDI - SERVIÇOS DIVERSOS	H	9,0685000	31,99	290,10
Composição Auxiliar	88309	SINAPI	PEDREIRO COM ENCARGOS COMPLEMENTARES	SEDI - SERVIÇOS DIVERSOS	H	31,9930000	33,52	1.072,40
Composição Auxiliar	90586	SINAPI	VIBRADOR DE IMERSÃO, DIÂMETRO DE PONTEIRA 45MM, MOTOR ELÉTRICO TRIFÁSICO POTÊNCIA DE 2 CV - CHP DIURNO. AF_06/2015	CHOR - CUSTOS HORÁRIOS DE MÁQUINAS E EQUIPAMENTOS	CHP	6,6350000	1,41	9,35
Composição Auxiliar	92767	SINAPI	ARMAÇÃO DE LAJE DE ESTRUTURA CONVENCIONAL DE CONCRETO ARMADO UTILIZANDO AÇO CA-60 DE 4,2 MM - MONTAGEM. AF_06/2022	FUES - FUNDAÇÕES E ESTRUTURAS	KG	42,6463000	15,81	674,23

Prefeitura Municipal de Salinas da Margarida  
CNPJ: 13.743.281/0001-14

Composição Auxiliar	94971	SINAPI	CONCRETO FCK = 25MPa, TRAÇO 1:2,3:2,7 (EM MASSA SECA DE CIMENTO/ AREIA MÉDIA/ BRITA 1) - PREPARO MECÂNICO COM BETONEIRA 600 L. AF_05/2021	FUES - FUNDAÇÕES E ESTRUTURAS	m³	1,2000000	567,87	681,44
Insumo	00020247	SINAPI	PREGO DE AÇO POLIDO COM CABECA 15 X 15 (1 1/4 X 13)	Material	KG	0,6445000	20,27	13,06
Insumo	00002692	SINAPI	DESMOLDANTE PROTETOR PARA FORMAS DE MADEIRA, DE BASE OLEOSA EMULSIONADA EM AGUA	Material	L	0,1200000	6,71	0,80
Insumo	00001358	SINAPI	CHAPA/PAINEL DE MADEIRA COMPENSADA RESINADA (MADEIRITE RESINADO ROSA) PARA FORMA DE CONCRETO, DE 2200 X 1100 MM, E = 17 MM	Material	M²	2,9790000	39,65	118,11

MO sem LS => 1.895,73 LS => 0,00 MO com LS => 1.895,73  
Valor do BDI => 847,01 Valor com BDI => 4.616,53

	Código	Banco	Descrição	Tipo	Und	Quant.	Valor Unit	Total
Composição	88310	SINAPI	PINTOR COM ENCARGOS COMPLEMENTARES	SEDI - SERVIÇOS DIVERSOS	H	1,0000000	35,18	35,18
Composição Auxiliar	95372	SINAPI	CURSO DE CAPACITAÇÃO PARA PINTOR (ENCARGOS COMPLEMENTARES) - HORISTA	SEDI - SERVIÇOS DIVERSOS	H	1,0000000	0,35	0,35
Insumo	00004783	SINAPI	PINTOR (HORISTA)	Mão de Obra	H	1,0000000	24,05	24,05
Insumo	00037373	SINAPI	SEGURO - HORISTA (COLETADO CAIXA - ENCARGOS COMPLEMENTARES)	Taxas	H	1,0000000	0,08	0,08
Insumo	00037371	SINAPI	TRANSPORTE - HORISTA (COLETADO CAIXA - ENCARGOS COMPLEMENTARES)	Serviços	H	1,0000000	0,85	0,85
Insumo	00037370	SINAPI	ALIMENTACAO - HORISTA (COLETADO CAIXA - ENCARGOS COMPLEMENTARES)	Material	H	1,0000000	4,52	4,52
Insumo	00037372	SINAPI	EXAMES - HORISTA (COLETADO CAIXA - ENCARGOS COMPLEMENTARES)	Material	H	1,0000000	1,43	1,43
Insumo	00043466	SINAPI	FERRAMENTAS - FAMILIA PINTOR - HORISTA (ENCARGOS COMPLEMENTARES - COLETADO CAIXA)	Equipamento	H	1,0000000	2,05	2,05
Insumo	00043490	SINAPI	EPI - FAMILIA PINTOR - HORISTA (ENCARGOS COMPLEMENTARES - COLETADO CAIXA)	Equipamento	H	1,0000000	1,85	1,85

MO sem LS => 24,40 LS => 0,00 MO com LS => 24,40  
Valor do BDI => 7,90 Valor com BDI => 43,08

Composição	102234	SINAPI	PINTURA IMUNIZANTE PARA MADEIRA, 2 DEMÃOS. AF_01/2021	PINT - PINTURAS	m²	1,0000000	26,22	26,22
Composição Auxiliar	88310	SINAPI	PINTOR COM ENCARGOS COMPLEMENTARES	SEDI - SERVIÇOS DIVERSOS	H	0,4529000	35,18	15,93
Insumo	00007340	SINAPI	IMUNIZANTE PARA MADEIRA, INCOLOR	Material	L	0,3257000	31,61	10,29

MO sem LS => 11,05 LS => 0,00 MO com LS => 11,05  
Valor do BDI => 5,89 Valor com BDI => 32,11

Composição	91278	SINAPI	PLACA VIBRATÓRIA REVERSÍVEL COM MOTOR 4 TEMPOS A GASOLINA, FORÇA CENTRÍFUGA DE 25 KN (2500 KGF), POTÊNCIA 5,5 CV - CHI DIURNO. AF_08/2015	CHOR - CUSTOS HORÁRIOS DE MÁQUINAS E EQUIPAMENTOS	CHI	1,0000000	0,72	0,72
------------	-------	--------	---	---	-----	-----------	------	------

Prefeitura Municipal de Salinas da Margarida  
CNPJ: 13.743.281/0001-14

Composição Auxiliar	91274	SINAPI	PLACA VIBRATÓRIA REVERSÍVEL COM MOTOR 4 TEMPOS A GASOLINA, FORÇA CENTRÍFUGA DE 25 KN (2500 KGF), POTÊNCIA 5,5 CV - JUROS. AF_08/2015	CHOR - CUSTOS HORÁRIOS DE MÁQUINAS E EQUIPAMENTOS	H	1,0000000	0,15	0,15	
Composição Auxiliar	91273	SINAPI	PLACA VIBRATÓRIA REVERSÍVEL COM MOTOR 4 TEMPOS A GASOLINA, FORÇA CENTRÍFUGA DE 25 KN (2500 KGF), POTÊNCIA 5,5 CV - DEPRECIAÇÃO. AF_08/2015	CHOR - CUSTOS HORÁRIOS DE MÁQUINAS E EQUIPAMENTOS	H	1,0000000	0,57	0,57	
				MO sem LS =>	0,00	LS =>	0,00	MO com LS =>	0,00
				Valor do BDI =>	0,16			Valor com BDI =>	0,88

	Código	Banco	Descrição	Tipo	Und	Quant.	Valor Unit	Total	
Composição	91277	SINAPI	PLACA VIBRATÓRIA REVERSÍVEL COM MOTOR 4 TEMPOS A GASOLINA, FORÇA CENTRÍFUGA DE 25 KN (2500 KGF), POTÊNCIA 5,5 CV - CHP DIURNO. AF_08/2015	CHOR - CUSTOS HORÁRIOS DE MÁQUINAS E EQUIPAMENTOS	CHP	1,0000000	10,55	10,55	
Composição Auxiliar	91273	SINAPI	PLACA VIBRATÓRIA REVERSÍVEL COM MOTOR 4 TEMPOS A GASOLINA, FORÇA CENTRÍFUGA DE 25 KN (2500 KGF), POTÊNCIA 5,5 CV - DEPRECIAÇÃO. AF_08/2015	CHOR - CUSTOS HORÁRIOS DE MÁQUINAS E EQUIPAMENTOS	H	1,0000000	0,57	0,57	
Composição Auxiliar	91274	SINAPI	PLACA VIBRATÓRIA REVERSÍVEL COM MOTOR 4 TEMPOS A GASOLINA, FORÇA CENTRÍFUGA DE 25 KN (2500 KGF), POTÊNCIA 5,5 CV - JUROS. AF_08/2015	CHOR - CUSTOS HORÁRIOS DE MÁQUINAS E EQUIPAMENTOS	H	1,0000000	0,15	0,15	
Composição Auxiliar	91276	SINAPI	PLACA VIBRATÓRIA REVERSÍVEL COM MOTOR 4 TEMPOS A GASOLINA, FORÇA CENTRÍFUGA DE 25 KN (2500 KGF), POTÊNCIA 5,5 CV - MATERIAIS NA OPERAÇÃO. AF_08/2015	CHOR - CUSTOS HORÁRIOS DE MÁQUINAS E EQUIPAMENTOS	H	1,0000000	9,12	9,12	
Composição Auxiliar	91275	SINAPI	PLACA VIBRATÓRIA REVERSÍVEL COM MOTOR 4 TEMPOS A GASOLINA, FORÇA CENTRÍFUGA DE 25 KN (2500 KGF), POTÊNCIA 5,5 CV - MANUTENÇÃO. AF_08/2015	CHOR - CUSTOS HORÁRIOS DE MÁQUINAS E EQUIPAMENTOS	H	1,0000000	0,71	0,71	
				MO sem LS =>	0,00	LS =>	0,00	MO com LS =>	0,00
				Valor do BDI =>	2,37			Valor com BDI =>	12,92

	Código	Banco	Descrição	Tipo	Und	Quant.	Valor Unit	Total	
Composição	91273	SINAPI	PLACA VIBRATÓRIA REVERSÍVEL COM MOTOR 4 TEMPOS A GASOLINA, FORÇA CENTRÍFUGA DE 25 KN (2500 KGF), POTÊNCIA 5,5 CV - DEPRECIAÇÃO. AF_08/2015	CHOR - CUSTOS HORÁRIOS DE MÁQUINAS E EQUIPAMENTOS	H	1,0000000	0,57	0,57	
Insumo	00001442	SINAPI	COMPACTADOR DE SOLO TIPO PLACA VIBRATORIA REVERSIVEL, A GASOLINA 4 TEMPOS, PESO 125 A 150 KG, FORÇA CENTRIF. 2500 A 2800 KGF, LARG. TRABALHO 400 A 450 MM, FREQ. VIBRACAO 4300 A 4500 RPM, VELOC. TRABALHO 15 A 20 M/MIN, POT. 5,5 A 6,0 HP	Equipamento	UN	0,0000533	10.730,81	0,57	
				MO sem LS =>	0,00	LS =>	0,00	MO com LS =>	0,00
				Valor do BDI =>	0,12			Valor com BDI =>	0,69

	Código	Banco	Descrição	Tipo	Und	Quant.	Valor Unit	Total	
Composição	91274	SINAPI	PLACA VIBRATÓRIA REVERSÍVEL COM MOTOR 4 TEMPOS A GASOLINA, FORÇA CENTRÍFUGA DE 25 KN (2500 KGF), POTÊNCIA 5,5 CV - JUROS. AF_08/2015	CHOR - CUSTOS HORÁRIOS DE MÁQUINAS E EQUIPAMENTOS	H	1,0000000	0,15	0,15	
Insumo	00001442	SINAPI	COMPACTADOR DE SOLO TIPO PLACA VIBRATORIA REVERSIVEL, A GASOLINA 4 TEMPOS, PESO 125 A 150 KG, FORCA CENTRIF. 2500 A 2800 KGF, LARG. TRABALHO 400 A 450 MM, FREQ. VIBRACAO 4300 A 4500 RPM, VELOC. TRABALHO 15 A 20 M/MIN, POT. 5,5 A 6,0 HP	Equipamento	UN	0,0000143	10.730,81	0,15	
				MO sem LS ==>	0,00	LS ==>	0,00	MO com LS ==>	0,00

Prefeitura Municipal de Salinas da Margarida  
CNPJ: 13.743.281/0001-14

				Valor do BDI =>	0,03	Valor com BDI =>		0,18	
	Código	Banco	Descrição	Tipo	Und	Quant.	Valor Unit	Total	
Composição	91275	SINAPI	PLACA VIBRATÓRIA REVERSÍVEL COM MOTOR 4 TEMPOS A GASOLINA, FORÇA CENTRÍFUGA DE 25 KN (2500 KGF), POTÊNCIA 5,5 CV - MANUTENÇÃO. AF_08/2015	CHOR - CUSTOS HORÁRIOS DE MÁQUINAS E EQUIPAMENTOS	H	1,0000000	0,71	0,71	
Insumo	00001442	SINAPI	COMPACTADOR DE SOLO TIPO PLACA VIBRATORIA REVERSIVEL, A GASOLINA 4 TEMPOS, PESO 125 A 150 KG, FORCA CENTRIF. 2500 A 2800 KGF, LARG. TRABALHO 400 A 450 MM, FREQ. VIBRACAO 4300 A 4500 RPM, VELOC. TRABALHO 15 A 20 M/MIN, POT. 5,5 A 6,0 HP	Equipamento	UN	0,0000667	10.730,81	0,71	
				MO sem LS =>	0,00	LS =>	0,00	MO com LS =>	0,00
				Valor do BDI =>	0,15	Valor com BDI =>		0,86	
	Código	Banco	Descrição	Tipo	Und	Quant.	Valor Unit	Total	
Composição	91276	SINAPI	PLACA VIBRATÓRIA REVERSÍVEL COM MOTOR 4 TEMPOS A GASOLINA, FORÇA CENTRÍFUGA DE 25 KN (2500 KGF), POTÊNCIA 5,5 CV - MATERIAIS NA OPERAÇÃO. AF_08/2015	CHOR - CUSTOS HORÁRIOS DE MÁQUINAS E EQUIPAMENTOS	H	1,0000000	9,12	9,12	
Insumo	00004222	SINAPI	GASOLINA COMUM	Material	L	1,4400000	6,34	9,12	
				MO sem LS =>	0,00	LS =>	0,00	MO com LS =>	0,00
				Valor do BDI =>	2,04	Valor com BDI =>		11,16	
	Código	Banco	Descrição	Tipo	Und	Quant.	Valor Unit	Total	
Composição	90822	SINAPI	PORTA DE MADEIRA PARA PINTURA, SEMI-OCA (LEVE OU MÉDIA), 80X210CM, ESPESSURA DE 3,5CM, INCLUSO DOBRADIÇAS - FORNECIMENTO E INSTALAÇÃO. AF_12/2019	ESQV - ESQUADRIAS/FERRAGENS/VIDR OS	UN	1,0000000	399,56	399,56	
Composição Auxiliar	88316	SINAPI	SERVENTE COM ENCARGOS COMPLEMENTARES	SEDI - SERVIÇOS DIVERSOS	H	0,7730000	24,37	18,83	
Composição Auxiliar	88261	SINAPI	CARPINTEIRO DE ESQUADRIA COM ENCARGOS COMPLEMENTARES	SEDI - SERVIÇOS DIVERSOS	H	1,5460000	31,99	49,45	
Insumo	00002432	SINAPI	DOBRADICA EM ACO/FERRO, 3 1/2" X 3", E= 1,9 A 2 MM, COM ANEL, CROMADO OU ZINCADO, TAMPA BOLA, COM PARAFUSOS	Material	UN	3,0000000	34,47	103,41	
Insumo	00011055	SINAPI	PARAFUSO ROSCA SOBERBA ZINCADO CABECA CHATA FENDA SIMPLES 3,5 X 25 MM (1 ")	Material	UN	19,8000000	0,08	1,58	
Insumo	00010555	SINAPI	PORTA DE MADEIRA, FOLHA MEDIA (NBR 15930) DE 800 X 2100 MM, DE 35 MM A 40 MM DE ESPESSURA, NUCLEO SEMI-SOLIDO (SARRAFEADO), CAPA LISA EM HDF, ACABAMENTO EM PRIMER PARA PINTURA	Material	UN	1,0000000	226,29	226,29	
				MO sem LS =>	47,89	LS =>	0,00	MO com LS =>	47,89
				Valor do BDI =>	89,78	Valor com BDI =>		489,34	
	Código	Banco	Descrição	Tipo	Und	Quant.	Valor Unit	Total	
Composição	101616	SINAPI	PREPARO DE FUNDO DE VALA COM LARGURA MENOR QUE 1,5 M (ACERTO DO SOLO NATURAL). AF_08/2020	MOVT - MOVIMENTO DE TERRA	m²	1,0000000	7,46	7,46	
Composição Auxiliar	91533	SINAPI	COMPACTADOR DE SOLOS DE PERCUSSÃO (SOQUETE) COM MOTOR A GASOLINA 4 TEMPOS, POTÊNCIA 4 CV - CHP DIURNO. AF_08/2015	CHOR - CUSTOS HORÁRIOS DE MÁQUINAS E EQUIPAMENTOS	CHP	0,0036000	49,70	0,17	
Composição Auxiliar	88309	SINAPI	PEDREIRO COM ENCARGOS COMPLEMENTARES	SEDI - SERVIÇOS DIVERSOS	H	0,1020000	33,52	3,41	

Prefeitura Municipal de Salinas da Margarida  
CNPJ: 13.743.281/0001-14

Composição Auxiliar	91534	SINAPI	COMPACTADOR DE SOLOS DE PERCUSSÃO (SOQUETE) COM MOTOR A GASOLINA 4 TEMPOS, POTÊNCIA 4 CV - CHI DIURNO. AF_08/2015	CHOR - CUSTOS HORÁRIOS DE MÁQUINAS E EQUIPAMENTOS	CHI	0,0036000	42,12	0,15
Composição Auxiliar	88316	SINAPI	SERVENTE COM ENCARGOS COMPLEMENTARES	SEDI - SERVIÇOS DIVERSOS	H	0,1531000	24,37	3,73

MO sem LS => 5,09 LS => 0,00 MO com LS => 5,09  
Valor do BDI => 1,67 Valor com BDI => 9,13

	Código	Banco	Descrição	Tipo	Und	Quant.	Valor Unit	Total
Composição	101623	SINAPI	PREPARO DE FUNDO DE VALA COM LARGURA MENOR QUE 1,5 M, COM CAMADA DE BRITA, LANÇAMENTO MECANIZADO. AF_08/2020	MOVT - MOVIMENTO DE TERRA	m³	1,0000000	288,94	288,94
Composição Auxiliar	88316	SINAPI	SERVENTE COM ENCARGOS COMPLEMENTARES	SEDI - SERVIÇOS DIVERSOS	H	1,3819000	24,37	33,67
Composição Auxiliar	5678	SINAPI	RETROESCAVADEIRA SOBRE RODAS COM CARREGADEIRA, TRAÇÃO 4X4, POTÊNCIA LÍQ. 88 HP, CAÇAMBA CARREG. CAP. MÍN. 1 M3, CAÇAMBA RETRO CAP. 0,26 M3, PESO OPERACIONAL MÍN. 6.674 KG, PROFUNDIDADE ESCAVAÇÃO MÁX. 4,37 M - CHP DIURNO. AF_06/2014	CHOR - CUSTOS HORÁRIOS DE MÁQUINAS E EQUIPAMENTOS	CHP	0,1280000	161,86	20,71
Composição Auxiliar	5679	SINAPI	RETROESCAVADEIRA SOBRE RODAS COM CARREGADEIRA, TRAÇÃO 4X4, POTÊNCIA LÍQ. 88 HP, CAÇAMBA CARREG. CAP. MÍN. 1 M3, CAÇAMBA RETRO CAP. 0,26 M3, PESO OPERACIONAL MÍN. 6.674 KG, PROFUNDIDADE ESCAVAÇÃO MÁX. 4,37 M - CHI DIURNO. AF_06/2014	CHOR - CUSTOS HORÁRIOS DE MÁQUINAS E EQUIPAMENTOS	CHI	0,6398000	78,00	49,90
Composição Auxiliar	88309	SINAPI	PEDREIRO COM ENCARGOS COMPLEMENTARES	SEDI - SERVIÇOS DIVERSOS	H	0,9213000	33,52	30,88
Composição Auxiliar	91533	SINAPI	COMPACTADOR DE SOLOS DE PERCUSSÃO (SOQUETE) COM MOTOR A GASOLINA 4 TEMPOS, POTÊNCIA 4 CV - CHP DIURNO. AF_08/2015	CHOR - CUSTOS HORÁRIOS DE MÁQUINAS E EQUIPAMENTOS	CHP	0,0718000	49,70	3,56
Composição Auxiliar	91534	SINAPI	COMPACTADOR DE SOLOS DE PERCUSSÃO (SOQUETE) COM MOTOR A GASOLINA 4 TEMPOS, POTÊNCIA 4 CV - CHI DIURNO. AF_08/2015	CHOR - CUSTOS HORÁRIOS DE MÁQUINAS E EQUIPAMENTOS	CHI	0,0666000	42,12	2,80
Insumo	00004720	SINAPI	PEDRA BRITADA N. 0, OU PEDRISCO (4,8 A 9,5 MM) POSTO PEDREIRA/FORNECEDOR, SEM FRETE	Material	M³	1,1000000	134,02	147,42

MO sem LS => 76,59 LS => 0,00 MO com LS => 76,59  
Valor do BDI => 64,92 Valor com BDI => 353,86

	Código	Banco	Descrição	Tipo	Und	Quant.	Valor Unit	Total
Composição	5679	SINAPI	RETROESCAVADEIRA SOBRE RODAS COM CARREGADEIRA, TRAÇÃO 4X4, POTÊNCIA LÍQ. 88 HP, CAÇAMBA CARREG. CAP. MÍN. 1 M3, CAÇAMBA RETRO CAP. 0,26 M3, PESO OPERACIONAL MÍN. 6.674 KG, PROFUNDIDADE ESCAVAÇÃO MÁX. 4,37 M - CHI DIURNO. AF_06/2014	CHOR - CUSTOS HORÁRIOS DE MÁQUINAS E EQUIPAMENTOS	CHI	1,0000000	78,00	78,00
Composição Auxiliar	88294	SINAPI	OPERADOR DE ESCAVADEIRA COM ENCARGOS COMPLEMENTARES	SEDI - SERVIÇOS DIVERSOS	H	1,0000000	44,25	44,25
Composição Auxiliar	88858	SINAPI	RETROESCAVADEIRA SOBRE RODAS COM CARREGADEIRA, TRAÇÃO 4X4, POTÊNCIA LÍQ. 88 HP, CAÇAMBA CARREG. CAP. MÍN. 1 M3, CAÇAMBA RETRO CAP. 0,26 M3, PESO OPERACIONAL MÍN. 6.674 KG, PROFUNDIDADE ESCAVAÇÃO MÁX. 4,37 M - JUROS. AF_06/2014	CHOR - CUSTOS HORÁRIOS DE MÁQUINAS E EQUIPAMENTOS	H	1,0000000	7,05	7,05

Prefeitura Municipal de Salinas da Margarida  
CNPJ: 13.743.281/0001-14

Composição Auxiliar	88857	SINAPI	RETROESCAVADEIRA SOBRE RODAS COM CARREGADEIRA, TRAÇÃO 4X4, POTÊNCIA LÍQ. 88 HP, CAÇAMBA CARREG. CAP. MÍN. 1 M3, CAÇAMBA RETRO CAP. 0,26 M3, PESO OPERACIONAL MÍN. 6.674 KG, PROFUNDIDADE ESCAVAÇÃO MÁX. 4,37 M - DEPRECIAÇÃO. AF_06/2014	CHOR - CUSTOS HORÁRIOS DE MÁQUINAS E EQUIPAMENTOS	H	1,0000000	26,70	26,70
---------------------	-------	--------	--	---	---	-----------	-------	-------

MO sem LS => 36,47 LS => 0,00 MO com LS => 36,47  
Valor do BDI => 17,52 Valor com BDI => 95,52

	Código	Banco	Descrição	Tipo	Und	Quant.	Valor Unit	Total
Composição	5678	SINAPI	RETROESCAVADEIRA SOBRE RODAS COM CARREGADEIRA, TRAÇÃO 4X4, POTÊNCIA LÍQ. 88 HP, CAÇAMBA CARREG. CAP. MÍN. 1 M3, CAÇAMBA RETRO CAP. 0,26 M3, PESO OPERACIONAL MÍN. 6.674 KG, PROFUNDIDADE ESCAVAÇÃO MÁX. 4,37 M - CHP DIURNO. AF_06/2014	CHOR - CUSTOS HORÁRIOS DE MÁQUINAS E EQUIPAMENTOS	CHP	1,0000000	161,86	161,86
Composição Auxiliar	88294	SINAPI	OPERADOR DE ESCAVADEIRA COM ENCARGOS COMPLEMENTARES	SEDI - SERVIÇOS DIVERSOS	H	1,0000000	44,25	44,25
Composição Auxiliar	5664	SINAPI	RETROESCAVADEIRA SOBRE RODAS COM CARREGADEIRA, TRAÇÃO 4X4, POTÊNCIA LÍQ. 88 HP, CAÇAMBA CARREG. CAP. MÍN. 1 M3, CAÇAMBA RETRO CAP. 0,26 M3, PESO OPERACIONAL MÍN. 6.674 KG, PROFUNDIDADE ESCAVAÇÃO MÁX. 4,37 M - MANUTENÇÃO. AF_06/2014	CHOR - CUSTOS HORÁRIOS DE MÁQUINAS E EQUIPAMENTOS	H	1,0000000	33,37	33,37
Composição Auxiliar	88857	SINAPI	RETROESCAVADEIRA SOBRE RODAS COM CARREGADEIRA, TRAÇÃO 4X4, POTÊNCIA LÍQ. 88 HP, CAÇAMBA CARREG. CAP. MÍN. 1 M3, CAÇAMBA RETRO CAP. 0,26 M3, PESO OPERACIONAL MÍN. 6.674 KG, PROFUNDIDADE ESCAVAÇÃO MÁX. 4,37 M - DEPRECIAÇÃO. AF_06/2014	CHOR - CUSTOS HORÁRIOS DE MÁQUINAS E EQUIPAMENTOS	H	1,0000000	26,70	26,70
Composição Auxiliar	88858	SINAPI	RETROESCAVADEIRA SOBRE RODAS COM CARREGADEIRA, TRAÇÃO 4X4, POTÊNCIA LÍQ. 88 HP, CAÇAMBA CARREG. CAP. MÍN. 1 M3, CAÇAMBA RETRO CAP. 0,26 M3, PESO OPERACIONAL MÍN. 6.674 KG, PROFUNDIDADE ESCAVAÇÃO MÁX. 4,37 M - JUROS. AF_06/2014	CHOR - CUSTOS HORÁRIOS DE MÁQUINAS E EQUIPAMENTOS	H	1,0000000	7,05	7,05
Composição Auxiliar	53786	SINAPI	RETROESCAVADEIRA SOBRE RODAS COM CARREGADEIRA, TRAÇÃO 4X4, POTÊNCIA LÍQ. 88 HP, CAÇAMBA CARREG. CAP. MÍN. 1 M3, CAÇAMBA RETRO CAP. 0,26 M3, PESO OPERACIONAL MÍN. 6.674 KG, PROFUNDIDADE ESCAVAÇÃO MÁX. 4,37 M - MATERIAIS NA OPERAÇÃO. AF_06/2014	CHOR - CUSTOS HORÁRIOS DE MÁQUINAS E EQUIPAMENTOS	H	1,0000000	50,49	50,49

MO sem LS => 36,47 LS => 0,00 MO com LS => 36,47  
Valor do BDI => 36,36 Valor com BDI => 198,22

	Código	Banco	Descrição	Tipo	Und	Quant.	Valor Unit	Total
Composição	88857	SINAPI	RETROESCAVADEIRA SOBRE RODAS COM CARREGADEIRA, TRAÇÃO 4X4, POTÊNCIA LÍQ. 88 HP, CAÇAMBA CARREG. CAP. MÍN. 1 M3, CAÇAMBA RETRO CAP. 0,26 M3, PESO OPERACIONAL MÍN. 6.674 KG, PROFUNDIDADE ESCAVAÇÃO MÁX. 4,37 M - DEPRECIAÇÃO. AF_06/2014	CHOR - CUSTOS HORÁRIOS DE MÁQUINAS E EQUIPAMENTOS	H	1,0000000	26,70	26,70
Insumo	00036531	SINAPI	RETROESCAVADEIRA SOBRE RODAS COM CARREGADEIRA, TRACAO 4 X 4, POTENCIA LIQUIDA 88 HP, PESO OPERACIONAL MINIMO DE 6674 KG, CAPACIDADE DA CARREGADEIRA DE 1,00 M3 E DA RETROESCAVADEIRA MINIMA DE 0,26 M3, PROFUNDIDADE DE ESCAVACAO MAXIMA DE 4,37 M	Equipamento	UN	0,0000560	476.829,23	26,70



Prefeitura Municipal de Salinas da Margarida  
CNPJ: 13.743.281/0001-14

MO sem LS => 0,00 LS => 0,00 MO com LS => 0,00  
Valor do BDI => 5,99 Valor com BDI => 32,69

	Código	Banco	Descrição	Tipo	Und	Quant.	Valor Unit	Total
Composição	88858	SINAPI	RETROESCAVADEIRA SOBRE RODAS COM CARREGADEIRA, TRAÇÃO 4X4, POTÊNCIA LÍQ. 88 HP, CAÇAMBA CARREG. CAP. MÍN. 1 M3, CAÇAMBA RETRO CAP. 0,26 M3, PESO OPERACIONAL MÍN. 6.674 KG, PROFUNDIDADE ESCAVAÇÃO MÁX. 4,37 M - JUROS. AF_06/2014	CHOR - CUSTOS HORÁRIOS DE MÁQUINAS E EQUIPAMENTOS	H	1,00000000	7,05	7,05
Insumo	00036531	SINAPI	RETROESCAVADEIRA SOBRE RODAS COM CARREGADEIRA, TRACAO 4 X 4, POTENCIA LIQUIDA 88 HP, PESO OPERACIONAL MINIMO DE 6674 KG, CAPACIDADE DA CARREGADEIRA DE 1,00 M3 E DA RETROESCAVADEIRA MINIMA DE 0,26 M3, PROFUNDIDADE DE ESCAVACAO MAXIMA DE 4,37 M	Equipamento	UN	0,0000148	476.829,23	7,05

MO sem LS => 0,00 LS => 0,00 MO com LS => 0,00  
Valor do BDI => 1,58 Valor com BDI => 8,63

	Código	Banco	Descrição	Tipo	Und	Quant.	Valor Unit	Total
Composição	5664	SINAPI	RETROESCAVADEIRA SOBRE RODAS COM CARREGADEIRA, TRAÇÃO 4X4, POTÊNCIA LÍQ. 88 HP, CAÇAMBA CARREG. CAP. MÍN. 1 M3, CAÇAMBA RETRO CAP. 0,26 M3, PESO OPERACIONAL MÍN. 6.674 KG, PROFUNDIDADE ESCAVAÇÃO MÁX. 4,37 M - MANUTENÇÃO. AF_06/2014	CHOR - CUSTOS HORÁRIOS DE MÁQUINAS E EQUIPAMENTOS	H	1,00000000	33,37	33,37
Insumo	00036531	SINAPI	RETROESCAVADEIRA SOBRE RODAS COM CARREGADEIRA, TRACAO 4 X 4, POTENCIA LIQUIDA 88 HP, PESO OPERACIONAL MINIMO DE 6674 KG, CAPACIDADE DA CARREGADEIRA DE 1,00 M3 E DA RETROESCAVADEIRA MINIMA DE 0,26 M3, PROFUNDIDADE DE ESCAVACAO MAXIMA DE 4,37 M	Equipamento	UN	0,0000700	476.829,23	33,37

MO sem LS => 0,00 LS => 0,00 MO com LS => 0,00  
Valor do BDI => 7,49 Valor com BDI => 40,86

	Código	Banco	Descrição	Tipo	Und	Quant.	Valor Unit	Total
Composição	53786	SINAPI	RETROESCAVADEIRA SOBRE RODAS COM CARREGADEIRA, TRAÇÃO 4X4, POTÊNCIA LÍQ. 88 HP, CAÇAMBA CARREG. CAP. MÍN. 1 M3, CAÇAMBA RETRO CAP. 0,26 M3, PESO OPERACIONAL MÍN. 6.674 KG, PROFUNDIDADE ESCAVAÇÃO MÁX. 4,37 M - MATERIAIS NA OPERAÇÃO. AF_06/2014	CHOR - CUSTOS HORÁRIOS DE MÁQUINAS E EQUIPAMENTOS	H	1,00000000	50,49	50,49
Insumo	00004221	SINAPI	OLEO DIESEL COMBUSTIVEL COMUM METROPOLITANO S-10 OU S-500	Material	L	8,5300000	5,92	50,49

MO sem LS => 0,00 LS => 0,00 MO com LS => 0,00  
Valor do BDI => 11,34 Valor com BDI => 61,83

	Código	Banco	Descrição	Tipo	Und	Quant.	Valor Unit	Total
Composição	3316	ORSE	Reboco ou emboço externo, de parede, com argamassa traço t5 - 1:2:8 (cimento / cal / areia), espessura 2,5 cm	Conversão InfoWOrca	m²	1,00000000	39,15	39,15
Item								
Composição	10550	ORSE	Encargos Complementares - Pedreiro	Provisórios	h	0,60000000	3,75	2,25
Composição	10549	ORSE	Encargos Complementares - Servente	Provisórios	h	0,60000000	3,88	2,32

Prefeitura Municipal de Salinas da Margarida  
CNPJ: 13.743.281/0001-14

Insumo	00004750/SIN	ORSE	Pedreiro (horista)	Mão de Obra	h	0,6000000	19,02	11,41
Insumo	00006111/SIN	ORSE	Servente de obras (horista)	Mão de Obra	h	0,6000000	14,58	8,74
Composição	3308	ORSE	Argamassa em volume - cimento, cal e areia traço t-5 (1:2:8) - 1 saco cimento 50 kg / 2 sacos cal 20 kg / 8 padiolas de areia dim 0.35 x 0.45 x 0.13 m - Confeção mecânica e transporte	Conversão InfoWOrca	m³	0,0250000	577,66	14,44

**Detalhamento de Cálculo ORSE**

Item	Código	Banco	Descrição	Tipo	Und	Quant.	Valor Unit	Total
Insumo	00012895/SIN	ORSE	Capacete de segurança aba frontal com suspensão de polietileno, sem jugular (classe b)	Material	un	0,0007800	14,00	0,01
Insumo	10362	ORSE	Seguro de vida e acidente em grupo	Serviços	un	0,0058500	12,54	0,07
Insumo	11243	ORSE	Martelo sem unha	Material	un	0,0000600	28,00	0,00
Insumo	4174	ORSE	Desempenadeira de aço lisa, cabo madeira, ref:143, Atlas ou similar	Material	un	0,0003000	12,00	0,00
Insumo	00012894/SIN	ORSE	Capa para chuva em pvc com forro de poliéster, com capuz (amarela ou azul)	Material	un	0,0002600	20,85	0,00
Insumo	00012892/SIN	ORSE	Luva raspa de couro, cano curto (punho *7* cm)	Material	par	0,0029900	11,28	0,03
Insumo	158	ORSE	Almoço (Participação do empregador)	Material	un	0,1323400	14,00	1,85
Insumo	00012893/SIN	ORSE	Bota de segurança com biqueira de aço e colarinho acolchoado	Material	par	0,0010400	76,67	0,07
Insumo	10596	ORSE	Protetor auricular	Material	un	0,0058500	4,90	0,02
Insumo	11247	ORSE	Serra mármore	Material	un	0,0000600	327,80	0,01
Insumo	11246	ORSE	Escala métrica de bambú	Material	Un	0,0004200	10,22	0,00
Insumo	11245	ORSE	Desempoladeira de madeira 12x22	Material	un	0,0004200	11,60	0,00
Insumo	11264	ORSE	Marreta de 1/2 kg com cabo	Material	un	0,0001200	13,52	0,00
Insumo	941	ORSE	Fardamento com mangas curta	Material	un	0,0019500	196,71	0,38
Insumo	10790	ORSE	Prumo de face	Material	un	0,0000600	25,95	0,00
Insumo	10789	ORSE	Nível de bolha de madeira	Material	un	0,0001200	15,40	0,00
Insumo	11265	ORSE	Martelo de borracha com cabo	Material	un	0,0002400	18,75	0,00
Insumo	10492	ORSE	Cesta Básica	Material	un	0,0058500	205,00	1,19
Insumo	1651	ORSE	Óculos branco proteção	Material	pr	0,0010400	7,00	0,00
Insumo	4722	ORSE	Colher de pedreiro	Material	un	0,0002400	18,80	0,00

Prefeitura Municipal de Salinas da Margarida  
CNPJ: 13.743.281/0001-14

Insumo	10599	ORSE	Protetor solar fps 30 com 120ml	Material	un	0,0023400	18,00	0,04
Insumo	10282	ORSE	Regua de alumínio c/ 2,00m (para pedreiro)	Material	un	0,0001200	44,00	0,00
Insumo	2378	ORSE	Vale transporte	Material	un	0,1051100	4,50	0,47
Insumo	10761	ORSE	Refeição - café da manhã ( café com leite e dois pães com manteiga)	Serviços	un	0,1323400	5,00	0,66
Insumo	10517	ORSE	Exames admissionais/demissionais (checkup)	Serviços	cj	0,0005200	300,00	0,15
Insumo	10788	ORSE	Pá quadrada	Material	un	0,0001400	36,90	0,00
Insumo	00002711/SIN	ORSE	Carrinho de mao, em aco, com capacidade de *45 a 65* l / *100* kg, pneu com camara	Material	un	0,0001400	175,45	0,02
Insumo	4729	ORSE	Marreta 1 kg com cabo	Material	un	0,0000700	37,80	0,00
Insumo	4728	ORSE	Talhadeira chata 10"	Material	un	0,0002100	18,58	0,00
Insumo	00004750/SIN	ORSE	Pedreiro (horista)	Mão de Obra	h	0,6000000	19,02	11,41
Insumo	00006111/SIN	ORSE	Servente de obras (horista)	Mão de Obra	h	0,7000000	14,58	10,20
Insumo	00000367/SIN	ORSE	Areia grossa - posto jazida/fornecedor (retirado na jazida, sem transporte)	Material	m³	0,0304000	101,30	3,07
Insumo	00001379/SIN	ORSE	Cimento portland composto cp ii-32	Material	kg	4,5500000	0,76	3,45
Insumo	00001106/SIN	ORSE	Cal hidratada ch-i para argamassas	Material	kg	4,5500000	1,33	6,05

MO sem LS => 21,61 LS => 0,00 MO com LS => 21,61  
Valor do BDI => 8,79 Valor com BDI => 47,94

	Código	Banco	Descrição	Tipo	Und	Quant.	Valor Unit	Total
Composição	91693	SINAPI	SERRA CIRCULAR DE BANCADA COM MOTOR ELÉTRICO POTÊNCIA DE 5HP, COM COIFA PARA DISCO 10" - CHI DIURNO. AF_08/2015	CHOR - CUSTOS HORÁRIOS DE MÁQUINAS E EQUIPAMENTOS	CHI	1,0000000	41,18	41,18
Composição Auxiliar	91689	SINAPI	SERRA CIRCULAR DE BANCADA COM MOTOR ELÉTRICO POTÊNCIA DE 5HP, COM COIFA PARA DISCO 10" - JUROS. AF_08/2015	CHOR - CUSTOS HORÁRIOS DE MÁQUINAS E EQUIPAMENTOS	H	1,0000000	0,02	0,02
Composição Auxiliar	91688	SINAPI	SERRA CIRCULAR DE BANCADA COM MOTOR ELÉTRICO POTÊNCIA DE 5HP, COM COIFA PARA DISCO 10" - DEPRECIAÇÃO. AF_08/2015	CHOR - CUSTOS HORÁRIOS DE MÁQUINAS E EQUIPAMENTOS	H	1,0000000	0,10	0,10
Composição Auxiliar	88297	SINAPI	OPERADOR DE MÁQUINAS E EQUIPAMENTOS COM ENCARGOS COMPLEMENTARES	SEDI - SERVIÇOS DIVERSOS	H	1,0000000	41,06	41,06

MO sem LS => 33,28 LS => 0,00 MO com LS => 33,28  
Valor do BDI => 9,25 Valor com BDI => 50,43

	Código	Banco	Descrição	Tipo	Und	Quant.	Valor Unit	Total
Composição	91692	SINAPI	SERRA CIRCULAR DE BANCADA COM MOTOR ELÉTRICO POTÊNCIA DE 5HP, COM COIFA PARA DISCO 10" - CHP DIURNO. AF_08/2015	CHOR - CUSTOS HORÁRIOS DE MÁQUINAS E EQUIPAMENTOS	CHP	1,0000000	42,75	42,75
Composição Auxiliar	88297	SINAPI	OPERADOR DE MÁQUINAS E EQUIPAMENTOS COM ENCARGOS COMPLEMENTARES	SEDI - SERVIÇOS DIVERSOS	H	1,0000000	41,06	41,06

Prefeitura Municipal de Salinas da Margarida  
CNPJ: 13.743.281/0001-14

Composição Auxiliar	91689	SINAPI	SERRA CIRCULAR DE BANCADA COM MOTOR ELÉTRICO POTÊNCIA DE 5HP, COM COIFA PARA DISCO 10" - JUROS. AF_08/2015	CHOR - CUSTOS HORÁRIOS DE MÁQUINAS E EQUIPAMENTOS	H	1,0000000	0,02	0,02		
Composição Auxiliar	91690	SINAPI	SERRA CIRCULAR DE BANCADA COM MOTOR ELÉTRICO POTÊNCIA DE 5HP, COM COIFA PARA DISCO 10" - MANUTENÇÃO. AF_08/2015	CHOR - CUSTOS HORÁRIOS DE MÁQUINAS E EQUIPAMENTOS	H	1,0000000	0,07	0,07		
Composição Auxiliar	91691	SINAPI	SERRA CIRCULAR DE BANCADA COM MOTOR ELÉTRICO POTÊNCIA DE 5HP, COM COIFA PARA DISCO 10" - MATERIAIS NA OPERAÇÃO. AF_08/2015	CHOR - CUSTOS HORÁRIOS DE MÁQUINAS E EQUIPAMENTOS	H	1,0000000	1,50	1,50		
Composição Auxiliar	91688	SINAPI	SERRA CIRCULAR DE BANCADA COM MOTOR ELÉTRICO POTÊNCIA DE 5HP, COM COIFA PARA DISCO 10" - DEPRECIAÇÃO. AF_08/2015	CHOR - CUSTOS HORÁRIOS DE MÁQUINAS E EQUIPAMENTOS	H	1,0000000	0,10	0,10		
					MO sem LS =>	33,28	LS =>	0,00	MO com LS =>	33,28
					Valor do BDI =>	9,60			Valor com BDI =>	52,35

	Código	Banco	Descrição	Tipo	Und	Quant.	Valor Unit	Total	
Composição	91688	SINAPI	SERRA CIRCULAR DE BANCADA COM MOTOR ELÉTRICO POTÊNCIA DE 5HP, COM COIFA PARA DISCO 10" - DEPRECIÇÃO. AF_08/2015	CHOR - CUSTOS HORÁRIOS DE MÁQUINAS E EQUIPAMENTOS	H	1,0000000	0,10	0,10	
Insumo	00014618	SINAPI	SERRA CIRCULAR DE BANCADA COM MOTOR ELETTRICO, POTENCIA DE *1600* W, PARA DISCO DE DIAMETRO DE 10" (250 MM)	Material	UN	0,0000720	1.426,48	0,10	
				MO sem LS =>	0,00	LS =>	0,00	MO com LS =>	0,00
				Valor do BDI =>	0,02			Valor com BDI =>	0,12

	Código	Banco	Descrição	Tipo	Und	Quant.	Valor Unit	Total	
Composição	91689	SINAPI	SERRA CIRCULAR DE BANCADA COM MOTOR ELÉTRICO POTÊNCIA DE 5HP, COM COIFA PARA DISCO 10" - JUROS. AF_08/2015	CHOR - CUSTOS HORÁRIOS DE MÁQUINAS E EQUIPAMENTOS	H	1,0000000	0,02	0,02	
Insumo	00014618	SINAPI	SERRA CIRCULAR DE BANCADA COM MOTOR ELETTRICO, POTENCIA DE *1600* W, PARA DISCO DE DIAMETRO DE 10" (250 MM)	Material	UN	0,0000148	1.426,48	0,02	
				MO sem LS =>	0,00	LS =>	0,00	MO com LS =>	0,00
				Valor do BDI =>	0,00			Valor com BDI =>	0,02

	Código	Banco	Descrição	Tipo	Und	Quant.	Valor Unit	Total	
Composição	91690	SINAPI	SERRA CIRCULAR DE BANCADA COM MOTOR ELÉTRICO POTÊNCIA DE 5HP, COM COIFA PARA DISCO 10" - MANUTENÇÃO. AF_08/2015	CHOR - CUSTOS HORÁRIOS DE MÁQUINAS E EQUIPAMENTOS	H	1,0000000	0,07	0,07	
Insumo	00014618	SINAPI	SERRA CIRCULAR DE BANCADA COM MOTOR ELETTRICO, POTENCIA DE *1600* W, PARA DISCO DE DIAMETRO DE 10" (250 MM)	Material	UN	0,0000500	1.426,48	0,07	
				MO sem LS =>	0,00	LS =>	0,00	MO com LS =>	0,00
				Valor do BDI =>	0,01			Valor com BDI =>	0,08

	Código	Banco	Descrição	Tipo	Und	Quant.	Valor Unit	Total
Composição	91691	SINAPI	SERRA CIRCULAR DE BANCADA COM MOTOR ELÉTRICO POTÊNCIA DE 5HP, COM COIFA PARA DISCO 10" - MATERIAIS NA OPERAÇÃO. AF_08/2015	CHOR - CUSTOS HORÁRIOS DE MÁQUINAS E EQUIPAMENTOS	H	1,0000000	1,50	1,50
Insumo	00002705	SINAPI	ENERGIA ELETTRICA ATE 2000 KWH INDUSTRIAL, SEM DEMANDA	Material	KW/H	1,3600000	1,11	1,50

Prefeitura Municipal de Salinas da Margarida  
CNPJ: 13.743.281/0001-14

MO sem LS => 0,00 LS => 0,00 MO com LS => 0,00  
Valor do BDI => 0,33 Valor com BDI => 1,83

	Código	Banco	Descrição	Tipo	Und	Quant.	Valor Unit	Total
Composição	88316	SINAPI	SERVENTE COM ENCARGOS COMPLEMENTARES	SEDI - SERVIÇOS DIVERSOS	H	1,0000000	24,37	24,37
Composição Auxiliar	95378	SINAPI	CURSO DE CAPACITAÇÃO PARA SERVENTE (ENCARGOS COMPLEMENTARES) - HORISTA	SEDI - SERVIÇOS DIVERSOS	H	1,0000000	0,32	0,32
Insumo	00043491	SINAPI	EPI - FAMILIA SERVENTE - HORISTA (ENCARGOS COMPLEMENTARES - COLETADO CAIXA)	Equipamento	H	1,0000000	1,39	1,39
Insumo	00006111	SINAPI	SERVENTE DE OBRAS (HORISTA)	Mão de Obra	H	1,0000000	15,17	15,17
Insumo	00037371	SINAPI	TRANSPORTE - HORISTA (COLETADO CAIXA - ENCARGOS COMPLEMENTARES)	Serviços	H	1,0000000	0,85	0,85
Insumo	00037370	SINAPI	ALIMENTACAO - HORISTA (COLETADO CAIXA - ENCARGOS COMPLEMENTARES)	Material	H	1,0000000	4,52	4,52
Insumo	00037372	SINAPI	EXAMES - HORISTA (COLETADO CAIXA - ENCARGOS COMPLEMENTARES)	Material	H	1,0000000	1,43	1,43
Insumo	00043467	SINAPI	FERRAMENTAS - FAMILIA SERVENTE - HORISTA (ENCARGOS COMPLEMENTARES - COLETADO CAIXA)	Equipamento	H	1,0000000	0,61	0,61
Insumo	00037373	SINAPI	SEGURO - HORISTA (COLETADO CAIXA - ENCARGOS COMPLEMENTARES)	Taxas	H	1,0000000	0,08	0,08

MO sem LS => 15,49 LS => 0,00 MO com LS => 15,49  
Valor do BDI => 5,47 Valor com BDI => 29,84

	Código	Banco	Descrição	Tipo	Und	Quant.	Valor Unit	Total
Composição	86883	SINAPI	SIFÃO DO TIPO FLEXÍVEL EM PVC 1 X 1.1/2 - FORNECIMENTO E INSTALAÇÃO. AF_01/2020	INHI - INSTALAÇÕES HIDROS SANITÁRIAS	UN	1,0000000	11,43	11,43
Composição Auxiliar	88267	SINAPI	ENCANADOR OU BOMBEIRO HIDRÁULICO COM ENCARGOS COMPLEMENTARES	SEDI - SERVIÇOS DIVERSOS	H	0,0845000	32,80	2,77
Composição Auxiliar	88316	SINAPI	SERVENTE COM ENCARGOS COMPLEMENTARES	SEDI - SERVIÇOS DIVERSOS	H	0,0266000	24,37	0,64
Insumo	00044945	SINAPI	SIFAO / TUBO SINFONADO EXTENSIVEL/SANFONADO, UNIVERSAL/ SIMPLES, ENTRE *50 A 70* CM, DE PLASTICO BRANCO	Material	UN	1,0000000	7,92	7,92
Insumo	00003146	SINAPI	FITA VEDA ROSCA, EM PTFE, ROLO DE 18 MM X 10 M (L X C)	Material	UN	0,0332000	3,30	0,10

MO sem LS => 2,47 LS => 0,00 MO com LS => 2,47  
Valor do BDI => 2,56 Valor com BDI => 13,99

	Código	Banco	Descrição	Tipo	Und	Quant.	Valor Unit	Total
Composição	91946	SINAPI	SUPORTE PARAFUSADO COM PLACA DE ENCAIXE 4" X 2" MÉDIO (1,30 M DO PISO) PARA PONTO ELÉTRICO - FORNECIMENTO E INSTALAÇÃO. AF_03/2023	INEL - INSTALAÇÃO ELÉTRICA/ELETRIFICAÇÃO E ILUMINAÇÃO EXTERNA	UN	1,0000000	10,89	10,89
Composição Auxiliar	88264	SINAPI	ELETRICISTA COM ENCARGOS COMPLEMENTARES	SEDI - SERVIÇOS DIVERSOS	H	0,1280000	33,94	4,34
Composição Auxiliar	88247	SINAPI	AUXILIAR DE ELETRICISTA COM ENCARGOS COMPLEMENTARES	SEDI - SERVIÇOS DIVERSOS	H	0,1280000	25,56	3,27
Insumo	00038099	SINAPI	SUPORTE DE FIXACAO PARA ESPELHO / PLACA 4" X 2", PARA 3 MODULOS, PARA INSTALACAO DE TOMADAS E INTERRUPTORES (SOMENTE SUPORTE)	Material	UN	1,0000000	1,12	1,12

Prefeitura Municipal de Salinas da Margarida  
CNPJ: 13.743.281/0001-14

Insumo	00038094	SINAPI	ESPELHO / PLACA DE 3 POSTOS 4" X 2", PARA INSTALACAO DE TOMADAS E INTERRUPTORES	Material	UN	1,0000000	2,16	2,16	
				MO sem LS =>	5,30	LS =>	0,00	MO com LS =>	5,30
				Valor do BDI =>	2,44			Valor com BDI =>	13,33

	Código	Banco	Descrição	Tipo	Und	Quant.	Valor Unit	Total	
Composição	86875	SINAPI	TANQUE DE MÁRMORE SINTÉTICO COM COLUNA, 22L OU EQUIVALENTE FORNECIMENTO E INSTALAÇÃO. AF_01/2020	INHI - INSTALAÇÕES HIDROS SANITÁRIAS	UN	1,0000000	508,49	508,49	
Composição Auxiliar	88316	SINAPI	SERVENTE COM ENCARGOS COMPLEMENTARES	SEDI - SERVIÇOS DIVERSOS	H	0,4582000	24,37	11,16	
Composição Auxiliar	88267	SINAPI	ENCANADOR OU BOMBEIRO HIDRÁULICO COM ENCARGOS COMPLEMENTARES	SEDI - SERVIÇOS DIVERSOS	H	0,9661000	32,80	31,68	
Insumo	00037329	SINAPI	REJUNTE EPOXI, QUALQUER COR	Material	KG	0,0749000	105,12	7,87	
Insumo	00004351	SINAPI	PARAFUSO NIQUELADO 3 1/2" COM ACABAMENTO CROMADO PARA FIXAR PEÇA SANITARIA, INCLUI PORCA CEGA, ARRUELA E BUCHA DE NYLON TAMANHO S-8	Material	UN	6,0000000	16,71	100,26	
Insumo	00037589	SINAPI	TANQUE SIMPLES EM MARMORE SINTETICO COM COLUNA, CAPACIDADE *22* L, *60 X 46* CM	Material	UN	1,0000000	357,52	357,52	
				MO sem LS =>	30,74	LS =>	0,00	MO com LS =>	30,74
				Valor do BDI =>	114,25			Valor com BDI =>	622,74

	Código	Banco	Descrição	Tipo	Und	Quant.	Valor Unit	Total	
Composição	88323	SINAPI	TELHADISTA COM ENCARGOS COMPLEMENTARES	SEDI - SERVIÇOS DIVERSOS	H	1,0000000	32,77	32,77	
Composição Auxiliar	95385	SINAPI	CURSO DE CAPACITAÇÃO PARA TELHADISTA (ENCARGOS COMPLEMENTARES) - HORISTA	SEDI - SERVIÇOS DIVERSOS	H	1,0000000	0,27	0,27	
Insumo	00043483	SINAPI	EPI - FAMILIA CARPINTEIRO DE FORMAS - HORISTA (ENCARGOS COMPLEMENTARES - COLETADO CAIXA)	Equipamento	H	1,0000000	1,43	1,43	
Insumo	00037371	SINAPI	TRANSPORTE - HORISTA (COLETADO CAIXA - ENCARGOS COMPLEMENTARES)	Serviços	H	1,0000000	0,85	0,85	
Insumo	00037372	SINAPI	EXAMES - HORISTA (COLETADO CAIXA - ENCARGOS COMPLEMENTARES)	Material	H	1,0000000	1,43	1,43	
Insumo	00043459	SINAPI	FERRAMENTAS - FAMILIA CARPINTEIRO DE FORMAS - HORISTA (ENCARGOS COMPLEMENTARES - COLETADO CAIXA)	Equipamento	H	1,0000000	0,44	0,44	
Insumo	00037373	SINAPI	SEGURO - HORISTA (COLETADO CAIXA - ENCARGOS COMPLEMENTARES)	Taxas	H	1,0000000	0,08	0,08	
Insumo	00012869	SINAPI	TELHADOR / TELHADISTA (HORISTA)	Mão de Obra	H	1,0000000	23,75	23,75	
Insumo	00037370	SINAPI	ALIMENTACAO - HORISTA (COLETADO CAIXA - ENCARGOS COMPLEMENTARES)	Material	H	1,0000000	4,52	4,52	
				MO sem LS =>	24,02	LS =>	0,00	MO com LS =>	24,02
				Valor do BDI =>	7,36			Valor com BDI =>	40,13

	Código	Banco	Descrição	Tipo	Und	Quant.	Valor Unit	Total
Composição	91991	SINAPI	TOMADA ALTA DE EMBUTIR (1 MÓDULO), 2P+T 20 A, SEM SUPORTE E SEM PLACA - FORNECIMENTO E INSTALAÇÃO. AF_03/2023	INEL - INSTALAÇÃO ELÉTRICA/ELETRIFICAÇÃO E ILUMINAÇÃO EXTERNA	UN	1,0000000	37,82	37,82
Composição Auxiliar	88247	SINAPI	AUXILIAR DE ELETRICISTA COM ENCARGOS COMPLEMENTARES	SEDI - SERVIÇOS DIVERSOS	H	0,5110000	25,56	13,06



Prefeitura Municipal de Salinas da Margarida  
CNPJ: 13.743.281/0001-14

Composição	88264	SINAPI	ELETRICISTA COM ENCARGOS COMPLEMENTARES	SEDI - SERVIÇOS DIVERSOS	H	0,5110000	33,94	17,34
Auxiliar								
Insumo	00038102	SINAPI	TOMADA 2P+T 20A, 250V (APENAS MODULO)	Material	UN	1,0000000	7,42	7,42

MO sem LS => 21,20 LS => 0,00 MO com LS => 21,20  
Valor do BDI => 8,49 Valor com BDI => 46,31

	Código	Banco	Descrição	Tipo	Und	Quant.	Valor Unit	Total
Composição	91998	SINAPI	TOMADA BAIXA DE EMBUTIR (1 MÓDULO), 2P+T 10 A, SEM SUPORTE E SEM PLACA - FORNECIMENTO E INSTALAÇÃO. AF_03/2023	INEL - INSTALAÇÃO ELÉTRICA/ELETRIFICAÇÃO E ILUMINAÇÃO EXTERNA	UN	1,0000000	20,19	20,19
Composição	88264	SINAPI	ELETRICISTA COM ENCARGOS COMPLEMENTARES	SEDI - SERVIÇOS DIVERSOS	H	0,2420000	33,94	8,21
Auxiliar								
Composição	88247	SINAPI	AUXILIAR DE ELETRICISTA COM ENCARGOS COMPLEMENTARES	SEDI - SERVIÇOS DIVERSOS	H	0,2420000	25,56	6,18
Auxiliar								
Insumo	00038101	SINAPI	TOMADA 2P+T 10A, 250V (APENAS MODULO)	Material	UN	1,0000000	5,80	5,80

MO sem LS => 10,03 LS => 0,00 MO com LS => 10,03  
Valor do BDI => 4,53 Valor com BDI => 24,72

	Código	Banco	Descrição	Tipo	Und	Quant.	Valor Unit	Total
Composição	91994	SINAPI	TOMADA MÉDIA DE EMBUTIR (1 MÓDULO), 2P+T 10 A, SEM SUPORTE E SEM PLACA - FORNECIMENTO E INSTALAÇÃO. AF_03/2023	INEL - INSTALAÇÃO ELÉTRICA/ELETRIFICAÇÃO E ILUMINAÇÃO EXTERNA	UN	1,0000000	24,65	24,65
Composição	88247	SINAPI	AUXILIAR DE ELETRICISTA COM ENCARGOS COMPLEMENTARES	SEDI - SERVIÇOS DIVERSOS	H	0,3170000	25,56	8,10
Auxiliar								
Composição	88264	SINAPI	ELETRICISTA COM ENCARGOS COMPLEMENTARES	SEDI - SERVIÇOS DIVERSOS	H	0,3170000	33,94	10,75
Auxiliar								
Insumo	00038101	SINAPI	TOMADA 2P+T 10A, 250V (APENAS MODULO)	Material	UN	1,0000000	5,80	5,80

MO sem LS => 13,14 LS => 0,00 MO com LS => 13,14  
Valor do BDI => 5,53 Valor com BDI => 30,18

	Código	Banco	Descrição	Tipo	Und	Quant.	Valor Unit	Total
Composição	86913	SINAPI	TORNEIRA CROMADA 1/2" OU 3/4" PARA TANQUE, PADRÃO POPULAR - FORNECIMENTO E INSTALAÇÃO. AF_01/2020	INHI - INSTALAÇÕES HIDROS SANITÁRIAS	UN	1,0000000	60,56	60,56
Composição	88316	SINAPI	SERVENTE COM ENCARGOS COMPLEMENTARES	SEDI - SERVIÇOS DIVERSOS	H	0,0481000	24,37	1,17
Auxiliar								
Composição	88267	SINAPI	ENCANADOR OU BOMBEIRO HIDRÁULICO COM ENCARGOS COMPLEMENTARES	SEDI - SERVIÇOS DIVERSOS	H	0,1525000	32,80	5,00
Auxiliar								
Insumo	00007604	SINAPI	TORNEIRA METALICA CROMADA PARA TANQUE / JARDIM, SEM BICO, CANO LONGO, DE PAREDE, PADRAO POPULAR / USO GERAL, 1/2" OU 3/4"	Material	UN	1,0000000	54,33	54,33
Insumo	00003146	SINAPI	FITA VEDA ROSCA, EM PTFE, ROLO DE 18 MM X 10 M (L X C)	Material	UN	0,0210000	3,30	0,06

MO sem LS => 4,47 LS => 0,00 MO com LS => 4,47  
Valor do BDI => 13,60 Valor com BDI => 74,16

	Código	Banco	Descrição	Tipo	Und	Quant.	Valor Unit	Total
--	--------	-------	-----------	------	-----	--------	------------	-------

Prefeitura Municipal de Salinas da Margarida  
CNPJ: 13.743.281/0001-14

Composição	86906	SINAPI	TORNEIRA CROMADA DE MESA, 1/2" OU 3/4", PARA LAVATÓRIO, PADRÃO POPULAR - FORNECIMENTO E INSTALAÇÃO. AF_01/2020	INHI - INSTALAÇÕES HIDROS SANITÁRIAS	UN	1,0000000	82,05	82,05	
Composição Auxiliar	88267	SINAPI	ENCANADOR OU BOMBEIRO HIDRÁULICO COM ENCARGOS COMPLEMENTARES	SEDI - SERVIÇOS DIVERSOS	H	0,0960000	32,80	3,14	
Composição Auxiliar	88316	SINAPI	SERVENTE COM ENCARGOS COMPLEMENTARES	SEDI - SERVIÇOS DIVERSOS	H	0,0303000	24,37	0,73	
Insumo	00013415	SINAPI	TORNEIRA DE MESA/BANCADA, PARA LAVATORIO, FIXA, METALICA CROMADA, PADRAO POPULAR, 1/2" OU 3/4"	Material	UN	1,0000000	78,12	78,12	
Insumo	00003146	SINAPI	FITA VEDA ROSCA, EM PTFE, ROLO DE 18 MM X 10 M (L X C)	Material	UN	0,0210000	3,30	0,06	
				MO sem LS =>	2,81	LS =>	0,00	MO com LS =>	2,81
				Valor do BDI =>	18,43			Valor com BDI =>	100,48

	Código	Banco	Descrição	Tipo	Und	Quant.	Valor Unit	Total	
Composição	86911	SINAPI	TORNEIRA CROMADA LONGA, DE PAREDE, 1/2" OU 3/4", PARA PIA DE COZINHA, PADRÃO POPULAR - FORNECIMENTO E INSTALAÇÃO. AF_01/2020	INHI - INSTALAÇÕES HIDROS SANITÁRIAS	UN	1,0000000	96,05	96,05	
Composição Auxiliar	88267	SINAPI	ENCANADOR OU BOMBEIRO HIDRÁULICO COM ENCARGOS COMPLEMENTARES	SEDI - SERVIÇOS DIVERSOS	H	0,1164000	32,80	3,81	
Composição Auxiliar	88316	SINAPI	SERVENTE COM ENCARGOS COMPLEMENTARES	SEDI - SERVIÇOS DIVERSOS	H	0,0367000	24,37	0,89	
Insumo	00003146	SINAPI	FITA VEDA ROSCA, EM PTFE, ROLO DE 18 MM X 10 M (L X C)	Material	UN	0,0210000	3,30	0,06	
Insumo	00013416	SINAPI	TORNEIRA METALICA CROMADA, RETA, DE PAREDE, PARA COZINHA, SEM BICO, SEM AREJADOR, PADRAO POPULAR, 1/2" OU 3/4"	Material	UN	1,0000000	91,29	91,29	
				MO sem LS =>	3,40	LS =>	0,00	MO com LS =>	3,40
				Valor do BDI =>	21,58			Valor com BDI =>	117,63

	Código	Banco	Descrição	Tipo	Und	Quant.	Valor Unit	Total	
Composição	86888	SINAPI	VASO SANITÁRIO SIFONADO COM CAIXA ACOPLADA LOUÇA BRANCA - FORNECIMENTO E INSTALAÇÃO. AF_01/2020	INHI - INSTALAÇÕES HIDROS SANITÁRIAS	UN	1,0000000	529,47	529,47	
Composição Auxiliar	88316	SINAPI	SERVENTE COM ENCARGOS COMPLEMENTARES	SEDI - SERVIÇOS DIVERSOS	H	0,4384000	24,37	10,68	
Composição Auxiliar	88267	SINAPI	ENCANADOR OU BOMBEIRO HIDRÁULICO COM ENCARGOS COMPLEMENTARES	SEDI - SERVIÇOS DIVERSOS	H	0,7791000	32,80	25,55	
Insumo	00010422	SINAPI	BACIA SANITARIA (VASO) COM CAIXA ACOPLADA, SIFAO APARENTE, DE LOUCA BRANCA (SEM ASSENTO)	Material	UN	1,0000000	429,58	429,58	
Insumo	00037329	SINAPI	REJUNTE EPOXI, QUALQUER COR	Material	KG	0,0881000	105,12	9,26	
Insumo	00004384	SINAPI	PARAFUSO NIQUELADO COM ACABAMENTO CROMADO PARA FIXAR PEÇA SANITARIA, INCLUI PORCA CEGA, ARRUELA E BUCHA DE NYLON TAMANHO S-10	Material	UN	2,0000000	22,54	45,08	
Insumo	00006138	SINAPI	ANEL DE VEDACAO, PVC FLEXIVEL, 100 MM, PARA SAIDA DE BACIA / VASO SANITARIO	Material	UN	1,0000000	9,32	9,32	
				MO sem LS =>	25,86	LS =>	0,00	MO com LS =>	25,86
				Valor do BDI =>	118,97			Valor com BDI =>	648,44

	Código	Banco	Descrição	Tipo	Und	Quant.	Valor Unit	Total
--	--------	-------	-----------	------	-----	--------	------------	-------

Prefeitura Municipal de Salinas da Margarida  
CNPJ: 13.743.281/0001-14

Composição	90587	SINAPI	VIBRADOR DE IMERSÃO, DIÂMETRO DE PONTEIRA 45MM, MOTOR ELÉTRICO TRIFÁSICO POTÊNCIA DE 2 CV - CHI DIURNO. AF_06/2015	CHOR - CUSTOS HORÁRIOS DE MÁQUINAS E EQUIPAMENTOS	CHI	1,0000000	0,51	0,51
Composição Auxiliar	90583	SINAPI	VIBRADOR DE IMERSÃO, DIÂMETRO DE PONTEIRA 45MM, MOTOR ELÉTRICO TRIFÁSICO POTÊNCIA DE 2 CV - JUROS. AF_06/2015	CHOR - CUSTOS HORÁRIOS DE MÁQUINAS E EQUIPAMENTOS	H	1,0000000	0,09	0,09
Composição Auxiliar	90582	SINAPI	VIBRADOR DE IMERSÃO, DIÂMETRO DE PONTEIRA 45MM, MOTOR ELÉTRICO TRIFÁSICO POTÊNCIA DE 2 CV - DEPRECIAÇÃO. AF_06/2015	CHOR - CUSTOS HORÁRIOS DE MÁQUINAS E EQUIPAMENTOS	H	1,0000000	0,42	0,42

MO sem LS => 0,00 LS => 0,00 MO com LS => 0,00  
Valor do BDI => 0,11 Valor com BDI => 0,62

	Código	Banco	Descrição	Tipo	Und	Quant.	Valor Unit	Total
Composição	90586	SINAPI	VIBRADOR DE IMERSÃO, DIÂMETRO DE PONTEIRA 45MM, MOTOR ELÉTRICO TRIFÁSICO POTÊNCIA DE 2 CV - CHP DIURNO. AF_06/2015	CHOR - CUSTOS HORÁRIOS DE MÁQUINAS E EQUIPAMENTOS	CHP	1,0000000	1,41	1,41
Composição Auxiliar	90582	SINAPI	VIBRADOR DE IMERSÃO, DIÂMETRO DE PONTEIRA 45MM, MOTOR ELÉTRICO TRIFÁSICO POTÊNCIA DE 2 CV - DEPRECIAÇÃO. AF_06/2015	CHOR - CUSTOS HORÁRIOS DE MÁQUINAS E EQUIPAMENTOS	H	1,0000000	0,42	0,42
Composição Auxiliar	90583	SINAPI	VIBRADOR DE IMERSÃO, DIÂMETRO DE PONTEIRA 45MM, MOTOR ELÉTRICO TRIFÁSICO POTÊNCIA DE 2 CV - JUROS. AF_06/2015	CHOR - CUSTOS HORÁRIOS DE MÁQUINAS E EQUIPAMENTOS	H	1,0000000	0,09	0,09
Composição Auxiliar	90585	SINAPI	VIBRADOR DE IMERSÃO, DIÂMETRO DE PONTEIRA 45MM, MOTOR ELÉTRICO TRIFÁSICO POTÊNCIA DE 2 CV - MATERIAIS NA OPERAÇÃO. AF_06/2015	CHOR - CUSTOS HORÁRIOS DE MÁQUINAS E EQUIPAMENTOS	H	1,0000000	0,57	0,57
Composição Auxiliar	90584	SINAPI	VIBRADOR DE IMERSÃO, DIÂMETRO DE PONTEIRA 45MM, MOTOR ELÉTRICO TRIFÁSICO POTÊNCIA DE 2 CV - MANUTENÇÃO. AF_06/2015	CHOR - CUSTOS HORÁRIOS DE MÁQUINAS E EQUIPAMENTOS	H	1,0000000	0,33	0,33

MO sem LS => 0,00 LS => 0,00 MO com LS => 0,00  
Valor do BDI => 0,31 Valor com BDI => 1,72

	Código	Banco	Descrição	Tipo	Und	Quant.	Valor Unit	Total
Composição	90582	SINAPI	VIBRADOR DE IMERSÃO, DIÂMETRO DE PONTEIRA 45MM, MOTOR ELÉTRICO TRIFÁSICO POTÊNCIA DE 2 CV - DEPRECIAÇÃO. AF_06/2015	CHOR - CUSTOS HORÁRIOS DE MÁQUINAS E EQUIPAMENTOS	H	1,0000000	0,42	0,42
Insumo	00013896	SINAPI	VIBRADOR DE IMERSAO, DIAMETRO DA PONTEIRA DE *45* MM, COM MOTOR ELETRICO TRIFASICO DE 2 HP (2 CV)	Equipamento	UN	0,0001280	3.347,39	0,42

MO sem LS => 0,00 LS => 0,00 MO com LS => 0,00  
Valor do BDI => 0,09 Valor com BDI => 0,51

	Código	Banco	Descrição	Tipo	Und	Quant.	Valor Unit	Total
Composição	90583	SINAPI	VIBRADOR DE IMERSÃO, DIÂMETRO DE PONTEIRA 45MM, MOTOR ELÉTRICO TRIFÁSICO POTÊNCIA DE 2 CV - JUROS. AF_06/2015	CHOR - CUSTOS HORÁRIOS DE MÁQUINAS E EQUIPAMENTOS	H	1,0000000	0,09	0,09
Insumo	00013896	SINAPI	VIBRADOR DE IMERSAO, DIAMETRO DA PONTEIRA DE *45* MM, COM MOTOR ELETRICO TRIFASICO DE 2 HP (2 CV)	Equipamento	UN	0,0000296	3.347,39	0,09

MO sem LS => 0,00 LS => 0,00 MO com LS => 0,00  
Valor do BDI => 0,02 Valor com BDI => 0,11

Prefeitura Municipal de Salinas da Margarida  
CNPJ: 13.743.281/0001-14

	Código	Banco	Descrição	Tipo	Und	Quant.	Valor Unit	Total		
Composição	90584	SINAPI	VIBRADOR DE IMERSÃO, DIÂMETRO DE PONTEIRA 45MM, MOTOR ELÉTRICO TRIFÁSICO POTÊNCIA DE 2 CV - MANUTENÇÃO. AF_06/2015	CHOR - CUSTOS HORÁRIOS DE MÁQUINAS E EQUIPAMENTOS	H	1,0000000	0,33	0,33		
Insumo	00013896	SINAPI	VIBRADOR DE IMERSAO, DIAMETRO DA PONTEIRA DE *45* MM, COM MOTOR ELETRICO TRIFASICO DE 2 HP (2 CV)	Equipamento	UN	0,0001000	3.347,39	0,33		
					MO sem LS =>	0,00	LS =>	0,00	MO com LS =>	0,00
					Valor do BDI =>	0,07			Valor com BDI =>	0,40

	Código	Banco	Descrição	Tipo	Und	Quant.	Valor Unit	Total		
Composição	90585	SINAPI	VIBRADOR DE IMERSÃO, DIÂMETRO DE PONTEIRA 45MM, MOTOR ELÉTRICO TRIFÁSICO POTÊNCIA DE 2 CV - MATERIAIS NA OPERAÇÃO. AF_06/2015	CHOR - CUSTOS HORÁRIOS DE MÁQUINAS E EQUIPAMENTOS	H	1,0000000	0,57	0,57		
Insumo	00002705	SINAPI	ENERGIA ELETRICA ATE 2000 KWH INDUSTRIAL, SEM DEMANDA	Material	KW/H	0,5200000	1,11	0,57		
					MO sem LS =>	0,00	LS =>	0,00	MO com LS =>	0,00
					Valor do BDI =>	0,12			Valor com BDI =>	0,69

	Código	Banco	Descrição	Tipo	Und	Quant.	Valor Unit	Total	
Composição	86879	SINAPI	VÁLVULA EM PLÁSTICO 1" PARA PIA, TANQUE OU LAVATÓRIO, COM OU SEM LADRÃO - FORNECIMENTO E INSTALAÇÃO. AF_01/2020	INHI - INSTALAÇÕES HIDROS SANITÁRIAS	UN	1,0000000	9,74	9,74	
Composição Auxiliar	88316	SINAPI	SERVENTE COM ENCARGOS COMPLEMENTARES	SEDI - SERVIÇOS DIVERSOS	H	0,0388000	24,37	0,94	
Composição Auxiliar	88267	SINAPI	ENCANADOR OU BOMBEIRO HIDRÁULICO COM ENCARGOS COMPLEMENTARES	SEDI - SERVIÇOS DIVERSOS	H	0,1232000	32,80	4,04	
Insumo	00006153	SINAPI	VALVULA EM PLASTICO BRANCO PARA TANQUE OU LAVATORIO 1 ", SEM UNHO E SEM LADRAO	Material	UN	1,0000000	4,66	4,66	
Insumo	00003146	SINAPI	FITA VEDA ROSCA, EM PTFE, ROLO DE 18 MM X 10 M (L X C)	Material	UN	0,0332000	3,30	0,10	
MO sem LS =>					3,61	LS =>	0,00	MO com LS =>	3,61
Valor do BDI =>					2,18			Valor com BDI =>	11,92

	Código	Banco	Descrição	Tipo	Und	Quant.	Valor Unit	Total
Composição	86880	SINAPI	VÁLVULA EM PLÁSTICO CROMADO TIPO AMERICANA 3.1/2" X 1.1/2" SEM ADAPTADOR PARA PIA - FORNECIMENTO E INSTALAÇÃO. AF_01/2020	INHI - INSTALAÇÕES HIDROS SANITÁRIAS	UN	1,0000000	24,18	24,18
Composição Auxiliar	88316	SINAPI	SERVENTE COM ENCARGOS COMPLEMENTARES	SEDI - SERVIÇOS DIVERSOS	H	0,0388000	24,37	0,94
Composição Auxiliar	88267	SINAPI	ENCANADOR OU BOMBEIRO HIDRÁULICO COM ENCARGOS COMPLEMENTARES	SEDI - SERVIÇOS DIVERSOS	H	0,1232000	32,80	4,04
Insumo	00006155	SINAPI	VALVULA EM PLASTICO CROMADO TIPO AMERICANA PARA PIA DE COZINHA 3.1/2" X 1.1/2 ", SEM ADAPTADOR	Material	UN	1,0000000	19,05	19,05
Insumo	00003146	SINAPI	FITA VEDA ROSCA, EM PTFE, ROLO DE 18 MM X 10 M (L X C)	Material	UN	0,0480000	3,30	0,15

Prefeitura Municipal de Salinas da Margarida  
CNPJ: 13.743.281/0001-14

MO sem LS =>	3,61	LS =>	0,00	MO com LS =>	3,61
Valor do BDI =>	5,43			Valor com BDI =>	29,61

---

Total sem BDI	2.511.909,77
Total do BDI	563.951,21
Total Geral	3.075.860,98

---

DALMA MARIA SANTANA DE JESUS  
ENGENHEIRA CIVIL - CREA RPN: 051560367-8  
MATRÍCULA: 10198



Obra  
CONSTRUÇÃO DE 20 (VINTE) UNIDADES HABITACIONAIS (MCMV) - SÍTIO  
NEGREIROS, SALINAS DA MARGARIDA/BA RV\_15.09.2025

Bancos  
SINAPI - 05/2025 - Bahia  
ORSE - 05/2025 - Sergipe

Curva ABC de Insumos

Código	Banco	Grupo	Descrição	Tipo	Und	Quantidade	Valor		Improdutiva	Total	Improdutiva	Geral	Peso	Valor Acumulado	Peso Acumulado
							Improdutiva	Operativa							
00001525	SINAPI		CONCRETO USINADO BOMBEAVEL, CLASSE DE RESISTENCIA C30, BRITA 0 E 1, SLUMP = 100 +/- 20 MM, COM BOMBEAMENTO (DISPONIBILIZACAO DE BOMBA), SEM O LANCAMENTO (NBR 8953)	Material	M³	283,0200000		794,46		224.848,89		224.848,89	7,31%	224.848,89	7,31%
00004750	SINAPI		PEDREIRO (HORISTA)	Mão de Obra	H	6.832,4665666		29,45		201.243,71		201.243,71	6,54%	426.092,60	13,85%
00037370	SINAPI		ALIMENTACAO - HORISTA (COLETADO CAIXA - ENCARGOS COMPLEMENTARES)	Material	H	33.988,2741871		5,54		188.146,99		188.146,99	6,12%	614.239,58	19,97%
00006111	SINAPI		SERVENTE DE OBRAS (HORISTA)	Mão de Obra	H	7.629,5562060		18,58		141.747,23		141.747,23	4,61%	755.986,81	24,58%
00000033	SINAPI		ACO CA-50, 8,0 MM, VERGALHAO	Material	KG	14.648,5812000		9,27		135.806,69		135.806,69	4,42%	891.793,50	28,99%
00001213	SINAPI		CARPINTEIRO DE FORMAS PARA CONCRETO (HORISTA)	Mão de Obra	H	4.583,6393817		29,45		135.006,67		135.006,67	4,39%	1.026.800,17	33,38%
00004425	SINAPI		VIGA NAO APARELHADA *6 X 12* CM, EM MACARANDUBA/MASSARANDUBA, ANGELIM OU EQUIVALENTE DA REGIAO - BRUTA	Material	M	2.920,3030000		36,52		106.651,08		106.651,08	3,47%	1.133.451,26	36,85%
00038408	SINAPI		CONCRETO USINADO BOMBEAVEL, CLASSE DE RESISTENCIA C25, COM BRITA 0 E 1, SLUMP = 190 +/- 20 MM, EXCLUI SERVICO DE BOMBEAMENTO (NBR 8953)	Material	m³	87,1370000		817,82		71.262,20		71.262,20	2,32%	1.204.713,46	39,17%
00037372	SINAPI		EXAMES - HORISTA (COLETADO CAIXA - ENCARGOS COMPLEMENTARES)	Material	H	33.988,2741871		1,75		59.524,38		59.524,38	1,94%	1.264.237,84	41,10%
00004430	SINAPI		CAIBRO NAO APARELHADO *5 X 6* CM, EM MACARANDUBA/MASSARANDUBA, ANGELIM OU EQUIVALENTE DA REGIAO - BRUTA	Material	M	3.433,4528000		17,27		59.289,79		59.289,79	1,93%	1.323.527,63	43,03%
00001379	SINAPI		CIMENTO PORTLAND COMPOSTO CP II-32	Material	KG	57.858,6443578		1,00		58.104,78		58.104,78	1,89%	1.381.632,40	44,92%
00007173	SINAPI		TELHA DE BARRO / CERAMICA, NAO ESMALTADA, TIPO COLONIAL, CANAL, PLAN, PAULISTA, COMPRIMENTO DE *44 A 50* CM, RENDIMENTO DE COBERTURA DE *26* TELHAS/M2	Material	MIL	40,4195000		1.313,49		53.090,64		53.090,64	1,73%	1.434.723,04	46,64%
00007271	SINAPI		BLOCO CERAMICO / TIJOLO VAZADO PARA ALVENARIA DE VEDACAO, 8 FUROS NA HORIZONTAL DE 9 X 19 X 19 CM (L X A X C)	Material	UN	48.976,3000000		1,07		52.183,71		52.183,71	1,70%	1.486.906,75	48,34%
00004783	SINAPI		PINTOR (HORISTA)	Mão de Obra	H	1.702,0038152		29,45		50.130,88		50.130,88	1,63%	1.537.037,63	49,97%
00002436	SINAPI		ELETRICISTA (HORISTA)	Mão de Obra	H	1.544,1884241		29,45		45.482,58		45.482,58	1,48%	1.582.520,21	51,45%
00006117	SINAPI		CARPINTEIRO AUXILIAR (HORISTA)	Mão de Obra	H	2.249,9570507		19,56		44.005,69		44.005,69	1,43%	1.626.525,90	52,88%
00012869	SINAPI		TELHADOR / TELHADISTA (HORISTA)	Mão de Obra	H	1.329,1386761		29,09		38.660,16		38.660,16	1,26%	1.665.186,06	54,14%
00001106	SINAPI		CAL HIDRATADA CH-I PARA ARGAMASSAS	Material	KG	19.100,0770080		2,02		38.596,58		38.596,58	1,25%	1.703.782,64	55,39%
00012551	SINAPI		ANEL EM CONCRETO ARMADO, LISO, PARA POCOS DE VISITA, POCOS DE INSPECAO, FOSSAS SEPTICAS E SUMIDOUROS, SEM FUNDO, DIAMETRO INTERNO DE 1,20 M E ALTURA DE 0,50 M	Material	UN	100,0000000		383,28		38.328,21		38.328,21	1,25%	1.742.110,85	56,64%
00001287	SINAPI		PISO EM CERAMICA ESMALTADA, COR LISA, PEI MAIOR OU IGUAL A 4, FORMATO MENOR OU IGUAL A 2025 CM2	Material	M²	1.135,9524000		33,20		37.715,46		37.715,46	1,23%	1.779.826,30	57,86%
00037371	SINAPI		TRANSPORTE - HORISTA (COLETADO CAIXA - ENCARGOS COMPLEMENTARES)	Serviços	H	33.988,2741871		1,04		35.381,62		35.381,62	1,15%	1.815.207,93	59,01%
00000378	SINAPI		ARMADOR (HORISTA)	Mão de Obra	H	1.194,8670186		29,45		35.193,65		35.193,65	1,14%	1.850.401,58	60,16%
00002696	SINAPI		ENCANADOR OU BOMBEIRO HIDRAULICO (HORISTA)	Mão de Obra	H	1.192,3856678		29,45		35.120,57		35.120,57	1,14%	1.885.522,15	61,30%
00004914	SINAPI		PORTA DE ABRIR EM ALUMINIO COM LAMBRI HORIZONTAL/LAMINADA, ACABAMENTO ANODIZADO NATURAL, SEM GUARNICAO/ALIZAR/VISTA	Material	M²	67,2000000		502,62		33.775,85		33.775,85	1,10%	1.919.298,01	62,40%
00040818	SINAPI		ENCARREGADO GERAL DE OBRAS (MENSALISTA)	Mão de Obra	MES	4,0638800		7.970,34		32.390,49		32.390,49	1,05%	1.951.688,49	63,45%
00000370	SINAPI		AREIA MEDIA - POSTO JAZIDA/FORNECEDOR (RETIRADO NA JAZIDA, SEM TRANSPORTE)	Material	M³	196,4530586		159,05		31.246,21		31.246,21	1,02%	1.982.934,70	64,47%
00037666	SINAPI		OPERADOR DE BETONEIRA ESTACIONARIA / MISTURADOR (HORISTA)	Mão de Obra	H	719,8460213		40,65		29.260,15		29.260,15	0,95%	2.012.194,85	65,42%



Prefeitura Municipal de Salinas da Margarida  
CNPJ: 13.743.281/0001-14

00040811	SINAPI	ENGENHEIRO CIVIL DE OBRA JUNIOR (MENSALISTA)	Mão de Obra	MES	1,0111200	27,067,76	27,368,75	27,368,75	0,89%	2.039.563,60	66,31%
00004760	SINAPI	AZULEJISTA OU LADRILHEIRO (HORISTA)	Mão de Obra	H	803,6860639	29,45	23.671,80	23.671,80	0,77%	2.063.235,40	67,08%
00012873	SINAPI	IMPERMEABILIZADOR (HORISTA)	Mão de Obra	H	751,8839075	31,25	23.499,64	23.499,64	0,76%	2.086.735,04	67,84%
00006193	SINAPI	TABUA NAO APARELHADA *2,5 X 20* CM, EM MACARANDUBA/MASSARANDUBA, ANGELIM OU EQUIVALENTE DA REGIAO - BRUTA	Material	M	917,1396000	24,40	22.374,56	22.374,56	0,73%	2.109.109,60	68,57%
00000247	SINAPI	AJUDANTE DE ELETRICISTA (HORISTA)	Mão de Obra	H	1.139,0747358	19,56	22.278,55	22.278,55	0,72%	2.131.388,15	69,29%
00000034	SINAPI	ACO CA-50, 10,0 MM, VERGALHAO	Material	KG	2.535,2400000	8,73	22.138,00	22.138,00	0,72%	2.153.526,14	70,01%
00007243	SINAPI	TELHA TRAPEZOIDAL EM ACO ZINCADO, SEM PINTURA, ALTURA DE APROXIMADAMENTE 40 MM, ESPESSURA DE 0,50 MM E LARGURA UTIL DE 980 MM	Material	M²	409,4524680	52,98	21.693,01	21.693,01	0,71%	2.175.219,15	70,72%
00035692	SINAPI	TINTA LATEX ACRILICA STANDARD, COR BRANCA	Material	L	859,9784400	25,14	21.622,52	21.622,52	0,70%	2.196.841,67	71,42%
00036238	SINAPI	FORRO DE PVC, FRISADO, BRANCO, REGUA DE 20 CM, ESPESSURA APROXIMADA DE 8 MM E COMPRIMENTO 6 M (SEM COLOCACAO)	Material	m²	744,0634000	26,94	20.047,60	20.047,60	0,65%	2.216.889,26	72,07%
00044054	SINAPI	JANELA VENEZIANA DE CORRER, EM ALUMINIO PERFIL 25, 100 X 120 CM (A X L), 3 FLS (2 VENEZIANAS E 1 VIDRO), SEM BANDEIRA, ACABAMENTO BRANCO OU BRILHANTE, BATENTE DE 8 A 9 CM, COM VIDRO 4 MM, SEM GUARNICAO/ALIZAR	Material	UN	46,6368000	422,37	19.698,20	19.698,20	0,64%	2.236.587,46	72,71%
00004491	SINAPI	PONTALETE *7,5 X 7,5* CM EM PINUS, MISTA OU EQUIVALENTE DA REGIAO - BRUTA	Material	M	1.631,4332880	11,82	19.280,86	19.280,86	0,63%	2.255.868,32	73,34%
00041196	SINAPI	POSTE DE CONCRETO ARMADO DE SECAO DUPLO T, EXTENSAO DE 9,00 M, RESISTENCIA DE 150 DAN, TIPO D	Material	UN	20,0000000	937,21	18.744,28	18.744,28	0,61%	2.274.612,60	73,95%
00001014	SINAPI	CABO DE COBRE, FLEXIVEL, CLASSE 4 OU 5, ISOLACAO EM PVC/A, ANTICHAMA BWF-B, 1 CONDUTOR, 450/750 V, SECAO NOMINAL 2,5 MM2	Material	M	6.435,8384000	2,88	18.522,63	18.522,63	0,60%	2.293.135,23	74,55%
00000246	SINAPI	AUXILIAR DE ENCANADOR OU BOMBEIRO HIDRAULICO (HORISTA)	Mão de Obra	H	890,2487966	19,56	17.411,89	17.411,89	0,57%	2.310.547,12	75,12%
00044497	SINAPI	MONTADOR DE ESTRUTURAS METALICAS HORISTA	Mão de Obra	H	506,0758897	33,92	17.168,21	17.168,21	0,56%	2.327.715,34	75,68%
00010555	SINAPI	PORTA DE MADEIRA, FOLHA MEDIA (NBR 15930) DE 800 X 2100 MM, DE 35 MM A 40 MM DE ESPESSURA, NUCLEO SEMI-SOLIDO (SARRAFEADO), CAPA LISA EM HDF, ACABAMENTO EM PRIMER PARA PINTURA	Material	UN	60,0000000	277,14	16.628,24	16.628,24	0,54%	2.344.343,58	76,22%
00000135	SINAPI	ARGAMASSA POLIMERICA IMPERMEABILIZANTE SEMIFLEXIVEL, BICOMPONENTE, A BASE DE CIMENTO E ADITIVOS	Material	KG	4.220,2608000	3,92	16.539,37	16.539,37	0,54%	2.360.882,95	76,76%
00043059	SINAPI	ACO CA-60, 4,2 MM, OU 5,0 MM, OU 6,0 MM, OU 7,0 MM, VERGALHAO	Material	KG	1.959,7203729	8,27	16.200,47	16.200,47	0,53%	2.377.083,42	77,28%
00043489	SINAPI	EPI - FAMILIA PEDREIRO - HORISTA (ENCARGOS COMPLEMENTARES - COLETADO CAIXA)	Equipamento	H	9.674,7180077	1,60	15.521,70	15.521,70	0,50%	2.392.605,12	77,79%
00000536	SINAPI	REVESTIMENTO PARA PAREDE, EM CERAMICA ESMALTADA, FORMATO MENOR OU IGUAL A 2025 CM2	Material	M²	498,3344400	30,87	15.385,92	15.385,92	0,50%	2.407.991,04	78,29%
00043483	SINAPI	EPI - FAMILIA CARPINTEIRO DE FORMAS - HORISTA (ENCARGOS COMPLEMENTARES - COLETADO CAIXA)	Equipamento	H	8.495,8645968	1,75	14.878,99	14.878,99	0,48%	2.422.870,03	78,77%
00039427	SINAPI	PERFIL CANALETA, FORMATO C, EM ACO ZINCADO, PARA ESTRUTURA FORRO DRYWALL, E = 0,5 MM, *46 X 18* (L X H), COMPRIMENTO 3 M	Material	M	1.594,8216000	8,33	13.281,61	13.281,61	0,43%	2.436.151,64	79,20%
00007340	SINAPI	IMUNIZANTE PARA MADEIRA, INCOLOR	Material	L	339,4832000	38,71	13.142,33	13.142,33	0,43%	2.449.293,97	79,63%
00043491	SINAPI	EPI - FAMILIA SERVENTE - HORISTA (ENCARGOS COMPLEMENTARES - COLETADO CAIXA)	Equipamento	H	7.637,2224959	1,70	13.001,10	13.001,10	0,42%	2.462.295,07	80,05%
00004030	SINAPI	VEU DE POLIESTER PARA IMPERMEABILIZACAO	Material	M²	1.219,2000000	10,36	12.632,08	12.632,08	0,41%	2.474.927,15	80,46%
00036896	SINAPI	JANELA DE CORRER, EM ALUMINIO PERFIL 25, 100 X 120 CM (A X L), 2 FLS MOVEIS, SEM BANDEIRA, ACABAMENTO BRANCO OU BRILHANTE, BATENTE DE 6 A 7 CM, COM VIDRO 4 MM, SEM GUARNICAO	Material	UN	43,3316000	290,87	12.603,70	12.603,70	0,41%	2.487.530,85	80,87%
00004408	SINAPI	RIPA NAO APARELHADA, *1,5 X 5* CM, EM MACARANDUBA/MASSARANDUBA, ANGELIM OU EQUIVALENTE DA REGIAO - BRUTA	Material	M	3.831,7954000	3,28	12.576,70	12.576,70	0,41%	2.500.107,56	81,28%
00034747	SINAPI	PEITORIL EM MARMORE, POLIDO, BRANCO COMUM, L= *15* CM, E= *2,0* CM, COM PINGADEIRA	Material	M	135,2000000	92,55	12.512,84	12.512,84	0,41%	2.512.620,39	81,69%
00001214	SINAPI	CARPINTEIRO DE ESQUADRIAS (HORISTA)	Mão de Obra	H	439,7065096	28,06	12.337,23	12.337,23	0,40%	2.524.957,63	82,09%
00001381	SINAPI	ARGAMASSA COLANTE AC I PARA CERAMICAS	Material	KG	11.729,3908000	1,04	12.210,24	12.210,24	0,40%	2.537.167,86	82,49%
00006194	SINAPI	TABUA *2,5 X 15 CM EM PINUS, MISTA OU EQUIVALENTE DA REGIAO - BRUTA	Material	M	1.399,1200000	8,43	11.788,90	11.788,90	0,38%	2.548.956,76	82,87%
00043132	SINAPI	ARAME RECOZIDO 16 BWG, D = 1,65 MM (0,016 KG/M) OU 18 BWG, D = 1,25 MM (0,01 KG/M)	Material	KG	423,5720192	27,68	11.723,72	11.723,72	0,38%	2.560.680,48	83,25%

Prefeitura Municipal de Salinas da Margarida  
CNPJ: 13.743.281/0001-14

00001358	SINAPI		CHAPA/PAINEL DE MADEIRA COMPENSADA RESINADA (MADEIRITE RESINADO ROSA) PARA FORMA DE CONCRETO, DE 2200 X 1100 MM, E = 17 MM	Material	M²	240,3836784		48,56		11.672,88		11.672,88	0,38%	2.572.353,35	83,63%
00007258	SINAPI		TIJOLO CERAMICO MACICO COMUM DE *5 X 10 X 20* CM (L X A X C)	Material	UN	15.462,8540000		0,72		11.173,04		11.173,04	0,36%	2.583.526,39	83,99%
00010422	SINAPI		BACIA SANITARIA (VASO) COM CAIXA ACOPLADA, SIFAO APARENTE, DE LOUCA BRANCA (SEM ASSENTO)	Material	UN	20,0000000		526,11		10.522,13		10.522,13	0,34%	2.594.048,53	84,34%
00004253	SINAPI		OPERADOR DE GUINCHO OU GUINCHEIRO (HORISTA)	Mão de Obra	H	282,7486253		36,06		10.194,55		10.194,55	0,33%	2.604.243,08	84,67%
00009836	SINAPI		TUBO PVC SERIE NORMAL, DN 100 MM, PARA ESGOTO PREDIAL (NBR 5688)	Material	M	713,1124000		14,29		10.191,98		10.191,98	0,33%	2.614.435,06	85,00%
00006085	SINAPI		SELADOR ACRILICO OPACO PREMIUM INTERIOR/EXTERIOR	Material	L	770,8477840		13,02		10.035,33		10.035,33	0,33%	2.624.470,39	85,32%
00006189	SINAPI		TABUA NAO APARELHADA *2.5 X 30* CM, EM MACARANDUBA/MASSARANDUBA, ANGELIM OU EQUIVALENTE DA REGIAO - BRUTA	Material	M	277,6691200		35,61		9.888,98		9.888,98	0,32%	2.634.359,37	85,65%
00036888	SINAPI		GUARNICAO / MOLDURA / ARREIMATE DE ACABAMENTO PARA ESQUADRIA, EM ALUMINIO PERFIL 25, ACABAMENTO ANODIZADO BRANCO OU BRILHANTE, PARA 1 FACE	Material	M	460,3468800		21,32		9.815,53		9.815,53	0,32%	2.644.174,90	85,97%
00004433	SINAPI		CAIBRO NAO APARELHADO *6 X 6* CM, EM MACARANDUBA/MASSARANDUBA, ANGELIM OU EQUIVALENTE DA REGIAO - BRUTA	Material	M	282,9750000		33,76		9.554,64		9.554,64	0,31%	2.653.729,54	86,28%
00000184	SINAPI		BATENTE / PORTAL / ADUELA / MARCO EM MADEIRA MACICA COM REBAIXO, E = *3* CM, L = *14* CM, PARA PORTAS DE GIRO DE *60 CM A 120* CM X *210* CM, PINUS / EUCALIPTO / VIROLA OU EQUIVALENTE DA REGIAO (NAO INCLUI ALIZARES)	Material	JG	60,0000000		158,49		9.509,31		9.509,31	0,31%	2.663.238,85	86,59%
00043465	SINAPI		FERRAMENTAS - FAMILIA PEDREIRO - HORISTA (ENCARGOS COMPLEMENTARES - COLETADO CAIXA)	Equipamento	H	9.674,7180077		0,96		9.241,93		9.241,93	0,30%	2.672.480,78	86,89%
00004718	SINAPI		PEDRA BRITADA N. 2 (19 A 38 MM) POSTO PEDREIRA/FORNECEDOR, SEM FRETE	Material	M³	64,0220000		142,92		9.150,18		9.150,18	0,30%	2.681.630,96	87,18%
00000863	SINAPI		CABO DE COBRE NU 35 MM2 MEIO-DURO	Material	M	190,0000000		47,64		9.051,76		9.051,76	0,29%	2.690.682,72	87,48%
00037589	SINAPI		TANQUE SIMPLES EM MARMORE SINTETICO COM COLUNA, CAPACIDADE *22* L, *60 X 46* CM	Material	UN	20,0000000		437,85		8.757,09		8.757,09	0,28%	2.699.439,81	87,76%
00004230	SINAPI		OPERADOR DE MAQUINAS E TRATORES DIVERSOS - TERRAPLANAGEM (HORISTA)	Mão de Obra	H	207,1152925		40,30		8.347,76		8.347,76	0,27%	2.707.787,57	88,03%
00004400	SINAPI		CAIBRO NAO APARELHADO, *6 X 8* CM, EM MACARANDUBA/MASSARANDUBA, ANGELIM OU EQUIVALENTE DA REGIAO - BRUTA	Material	M	280,0000000		27,48		7.695,04		7.695,04	0,25%	2.715.482,61	88,28%
00002432	SINAPI		DOBRADICA EM ACO/FERRO, 3 1/2" X 3", E= 1,9 A 2 MM, COM ANEL, CROMADO OU ZINCADO, TAMPÁ BOLA, COM PARAFUSOS	Material	UN	180,0000000		42,22		7.598,77		7.598,77	0,25%	2.723.081,38	88,53%
00036531	SINAPI		RETROESCAVADEIRA SOBRE RODAS COM CARREGADEIRA, TRACAO 4 X 4, POTENCIA LIQUIDA 88 HP, PESO OPERACIONAL MINIMO DE 6674 KG, CAPACIDADE DA CARREGADEIRA DE 1,00 M3 E DA RETROESCAVADEIRA MINIMA DE 0,26 M3, PROFUNDIDADE DE ESCAVACAO MAXIMA DE 4,37 M	Equipamento	UN	0,0126234	583.972,76		7.371,75		7.371,75	0,24%	2.730.453,13	88,77%	
00004517	SINAPI		SARRAFO *2,5 X 7,5* CM EM PINUS, MISTA OU EQUIVALENTE DA REGIAO - BRUTA	Material	M	1.730,1346084		4,13		7.140,68		7.140,68	0,23%	2.737.593,81	89,00%
00000980	SINAPI		CABO DE COBRE, FLEXIVEL, CLASSE 4 OU 5, ISOLACAO EM PVC/A, ANTICHAMA BWF-B, 1 CONDUTOR, 450/750 V, SECAO NOMINAL 10 MM2	Material	M	531,9860000		13,12		6.977,81		6.977,81	0,23%	2.744.571,62	89,23%
00003743	SINAPI		LAJE PRE-MOLDADA CONVENCIONAL (LAJOTAS + VIGOTAS) PARA PISO, UNIDIRECIONAL, SOBRECARGA DE 200 KG/M2, VAO ATE 3,50 M (SEM COLOCACAO)	Material	M²	115,4000000		57,24		6.605,78		6.605,78	0,21%	2.751.177,40	89,44%
626910	Próprio		DISPOSITIVO DR, 2 POLOS, SENSIBILIDADE DE 30 MA, CORRENTE DE 25 A, TIPO AC	Equipamento	UND	40,0000000	0,0000000	160,15	130,77	6.406,16	0,00	6.406,16	0,21%	2.757.583,57	89,65%
00034637	SINAPI		CAIXA D'AGUA / RESERVATORIO EM POLIETILENO, 500 LITROS, COM TAMPÁ	Material	UN	20,0000000		319,71		6.394,16		6.394,16	0,21%	2.763.977,72	89,86%
00006005	SINAPI		REGISTRO GAVETA COM ACABAMENTO E CANOPLA CROMADOS, SIMPLES, BITOLA 3/4"	Material	UN	60,0000000		104,87		6.292,26		6.292,26	0,20%	2.770.269,99	90,06%
00002688	SINAPI		ELETRODUTO PVC FLEXIVEL CORRUGADO, COR AMARELA, DE 25 MM	Material	M	2.169,2220000		2,88		6.243,12		6.243,12	0,20%	2.776.513,11	90,27%
09	Próprio		PRESSURIZADOR ACOPLADO AO CHUVEIRO (TENSÃO: 127V - PRESSÃO MINIMA: 0,7MCA / PRESSÃO MÁXIMA: 2,5MCA - ENTRADA 1/2" / SAÍDA 1/2")	Equipamento	UND	20,0000000	0,0000000	311,97	254,73	6.239,36	0,00	6.239,36	0,20%	2.782.752,46	90,47%
00004221	SINAPI		OLEO DIESEL COMBUSTIVEL COMUM METROPOLITANO S-10 OU S-500	Material	L	851,9719015		7,25		6.176,99		6.176,99	0,20%	2.788.929,45	90,67%
00001020	SINAPI		CABO DE COBRE, FLEXIVEL, CLASSE 4 OU 5, ISOLACAO EM PVC/A, ANTICHAMA BWF-B, COBERTURA PVC-ST1, ANTICHAMA BWF-B, 1 CONDUTOR, 0,6/1 KV, SECAO NOMINAL 10 MM2	Material	M	471,6334800		12,50		5.897,39		5.897,39	0,19%	2.794.826,84	90,86%

Prefeitura Municipal de Salinas da Margarida  
CNPJ: 13.743.281/0001-14

00003080	SINAPI		FECHADURA ESPELHO PARA PORTA EXTERNA, EM ACO INOX (MAQUINA, TESTA E CONTRA-TESTA) E EM ZAMAC (MACANETA, LINGUETA E TRINCO) COM ACABAMENTO CROMADO, MAQUINA DE 40 MM, INCLUINDO CHAVE TIPO CILINDRO	Material	CJ	60,0000000		95,77		5.746,29		5.746,29	0,19%	2.800.573,14	91,05%
00044474	SINAPI		GUINDASTE HIDRAULICO AUTOPROPELIDO, COM LANCA TELESCOPICA 40 M, CAPACIDADE MAXIMA 60 T, POTENCIA 260 KW, TRACAO 6 X 6	Equipamento	UN	0,0018759		3.050.764,78		5.723,02		5.723,02	0,19%	2.806.296,16	91,24%
00043467	SINAPI		FERRAMENTAS - FAMILIA SERVENTE - HORISTA (ENCARGOS COMPLEMENTARES - COLETADO CAIXA)	Equipamento	H	7.637,2224959		0,75		5.705,52		5.705,52	0,19%	2.812.001,68	91,42%
00004721	SINAPI		PEDRA BRITADA N. 1 (9,5 A 19 MM) POSTO PEDREIRA/FORNECEDOR, SEM FRETE	Material	M³	37,7644528		142,18		5.369,18		5.369,18	0,17%	2.817.370,85	91,60%
00004234	SINAPI		OPERADOR DE ESCAVADEIRA (HORISTA)	Mão de Obra	H	120,8580794		44,16		5.337,42		5.337,42	0,17%	2.822.708,27	91,77%
00001527	SINAPI		CONCRETO USINADO BOMBEAVEL, CLASSE DE RESISTENCIA C25, BRITA 0 E 1, SLUMP = 100 +/- 20 MM, COM BOMBEAMENTO (DISPONIBILIZACAO DE BOMBA), SEM O LANÇAMENTO (NBR 8953)	Material	M³	6,8734548		770,74		5.297,65		5.297,65	0,17%	2.828.005,92	91,94%
00010567	SINAPI		TABUA *2,5 X 23* CM EM PINUS, MISTA OU EQUIVALENTE DA REGIAO - BRUTA	Material	M	377,3000000		13,35		5.036,66		5.036,66	0,16%	2.833.042,58	92,11%
00039027	SINAPI		PREGO DE ACO POLIDO COM CABECA 19 X 36 (3 1/4 X 9)	Material	KG	217,4900000		22,40		4.871,72		4.871,72	0,16%	2.837.914,31	92,26%
00004417	SINAPI		SARRAFO NAO APARELHADO *2,5 X 7* CM, EM MACARANDUBA/MASSARANDUBA, ANGELIM, PEROBA-ROSA OU EQUIVALENTE DA REGIAO - BRUTA	Material	M	510,7270000		9,39		4.797,49		4.797,49	0,16%	2.842.711,80	92,42%
00039430	SINAPI		PENDURAL OU PRESILHA REGULADORA, EM ACO GALVANIZADO, COM CORPO, MOLA E REBITE, PARA PERFIL TIPO CANALETA DE ESTRUTURA EM FORROS DRYWALL	Equipamento	UN	1.468,0228000		3,14		4.602,59		4.602,59	0,15%	2.847.314,39	92,57%
00043459	SINAPI		FERRAMENTAS - FAMILIA CARPINTEIRO DE FORMAS - HORISTA (ENCARGOS COMPLEMENTARES - COLETADO CAIXA)	Equipamento	H	8.495,8645968		0,54		4.578,15		4.578,15	0,15%	2.851.892,54	92,72%
00001013	SINAPI		CABO DE COBRE, FLEXIVEL, CLASSE 4 OU 5, ISOLACAO EM PVC/A, ANTICHAMA BWF-B, 1 CONDUTOR, 450/750 V, SECAO NOMINAL 1,5 MM2	Material	M	2.434,5772000		1,81		4.412,81		4.412,81	0,14%	2.856.305,34	92,86%
00039017	SINAPI		ESPACADOR / DISTANCIADOR CIRCULAR COM ENTRADA LATERAL, EM PLASTICO, PARA VERGALHAO *4,2 A 12,5* MM, COBRIMENTO 20 MM	Material	UN	16.371,5582580		0,27		4.411,05		4.411,05	0,14%	2.860.716,40	93,01%
00034381	SINAPI		JANELA MAXIM-AR, EM ALUMINIO PERFIL 25, 60 X 80 CM (A X L), ACABAMENTO BRANCO OU BRILHANTE, BATENTE DE 4 A 5 CM, COM VIDRO 4 MM, SEM GUARNICAO/ALIZAR	Material	UN	19,9996800		214,19		4.283,69		4.283,69	0,14%	2.865.000,09	93,14%
00043466	SINAPI		FERRAMENTAS - FAMILIA PINTOR - HORISTA (ENCARGOS COMPLEMENTARES - COLETADO CAIXA)	Equipamento	H	1.677,2476400		2,51		4.210,96		4.210,96	0,14%	2.869.211,04	93,28%
00043484	SINAPI		EPI - FAMILIA ELETRICISTA - HORISTA (ENCARGOS COMPLEMENTARES - COLETADO CAIXA)	Equipamento	H	2.586,7265260		1,54		3.991,63		3.991,63	0,13%	2.873.202,68	93,41%
00020007	SINAPI		GUARNICAO / ALIZAR / VISTA LISA EM MADEIRA MACICA, PARA PORTA, E = *1* CM, L = *5* CM, PINUS /EUCALIPTO / VIROLA OU EQUIVALENTE DA REGIAO	Material	M	697,8000000		5,55		3.871,32		3.871,32	0,13%	2.877.074,00	93,54%
00006114	SINAPI		AJUDANTE DE ARMADOR (HORISTA)	Mão de Obra	H	194,7692528		19,56		3.809,39		3.809,39	0,12%	2.880.883,38	93,66%
00043490	SINAPI		EPI - FAMILIA PINTOR - HORISTA (ENCARGOS COMPLEMENTARES - COLETADO CAIXA)	Equipamento	H	1.677,2476400		2,27		3.800,13		3.800,13	0,12%	2.884.683,51	93,78%
00000392	SINAPI		ABRACADEIRA EM ACO PARA AMARRACAO DE ELETRODUTOS, TIPO D, COM 1/2" E PARAFUSO DE FIXACAO	Material	UN	1.596,4158000		2,35		3.753,85		3.753,85	0,12%	2.888.437,36	93,91%
00004813	SINAPI		PLACA DE OBRA (PARA CONSTRUCAO CIVIL) EM CHAPA GALVANIZADA *N. 22*, ADESIVADA, DE *2,4 X 1,2* M (SEM POSTES PARA FIXACAO)	Material	M²	8,0000000		462,32		3.698,59		3.698,59	0,12%	2.892.135,96	94,03%
00004828	SINAPI		SOLEIRA/ PEITORIL EM MARMORE, POLIDO, BRANCO COMUM, L= *15* CM, E= *2* CM, CORTE RETO	Material	M	50,4000000		69,64		3.509,68		3.509,68	0,11%	2.895.645,64	94,14%
00021142	SINAPI		ESTRIBO COM PARAFUSO EM CHAPA DE FERRO FUNDIDO DE 2" X 3/16" X 35 CM, SECAO "U", PARA MADEIRAMENTO DE TELHADO	Material	UN	80,0000000		43,29		3.463,45		3.463,45	0,11%	2.899.109,09	94,25%
00000242	SINAPI		AJUDANTE ESPECIALIZADO (HORISTA)	Mão de Obra	H	167,9713152		20,59		3.458,06		3.458,06	0,11%	2.902.567,15	94,37%
00000541	SINAPI		BANCADA DE MARMORE SINTETICO COM UMA CUBA, 120 X *60* CM	Material	UN	14,4000000		237,35		3.417,79		3.417,79	0,11%	2.905.984,94	94,48%
626909	Próprio		QUADRO DE DISTRIBUICAO, EM PVC, DE EMBUTIR, COM BARRAMENTO TERRA / NEUTRO, PARA 12 DISJUNTORES NEMA OU 16 DISJUNTORES DIN	Equipamento	UND	20,0000000	0,0000000	169,31	138,25	3.386,30	0,00	3.386,30	0,11%	2.909.371,24	94,59%
00037373	SINAPI		SEGURO - HORISTA (COLETADO CAIXA - ENCARGOS COMPLEMENTARES)	Taxas	H	33.988,2741871		0,10		3.330,04		3.330,04	0,11%	2.912.701,27	94,70%
00004351	SINAPI		PARAFUSO NIQUELADO 3 1/2" COM ACABAMENTO CROMADO PARA FIXAR PEÇA SANITARIA, INCLUI PORCA CEGA, ARRUELA E BUCHA DE NYLON TAMANHO S-8	Material	UN	160,0000000		20,46		3.274,36		3.274,36	0,11%	2.915.975,63	94,80%
00005068	SINAPI		PREGO DE ACO POLIDO COM CABECA 17 X 21 (2 X 11)	Material	KG	138,7068116		22,42		3.110,40		3.110,40	0,10%	2.919.086,03	94,90%
00009838	SINAPI		TUBO PVC SERIE NORMAL, DN 50 MM, PARA ESGOTO PREDIAL (NBR 5688)	Material	M	299,8025800		10,31		3.091,56		3.091,56	0,10%	2.922.177,58	95,00%
00034357	SINAPI		REJUNTE CIMENTICIO, QUALQUER COR	Material	KG	505,0652000		6,11		3.086,58		3.086,58	0,10%	2.925.264,17	95,10%

Prefeitura Municipal de Salinas da Margarida  
CNPJ: 13.743.281/0001-14

00037411	SINAPI	TELA DE ACO SOLDADA GALVANIZADA/ZINCADA PARA ALVENARIA, FIO D = *1,24 MM, MALHA 25 X 25 MM	Material	M²	180,5345000		16,95		3.060,03	3.060,03	0,10%	2.928.324,20	95,20%	
00007311	SINAPI	TINTA ESMALTE SINTETICO PREMIUM ACETINADO	Material	L	58,9260000		51,62		3.041,83	3.041,83	0,10%	2.931.366,02	95,30%	
00009868	SINAPI	TUBO PVC, SOLDAVEL, DE 25 MM, AGUA FRIA (NBR-5648)	Material	M	646,3687000		4,68		3.023,94	3.023,94	0,10%	2.934.389,96	95,40%	
00000981	SINAPI	CABO DE COBRE, FLEXIVEL, CLASSE 4 OU 5, ISOLACAO EM PVC/A, ANTICHAMA BWF-B, 1 CONDUTOR, 450/750 V, SECAO NOMINAL 4 MM2	Material	M	616,7264000		4,78		2.945,69	2.945,69	0,10%	2.937.335,65	95,50%	
00000867	SINAPI	CABO DE COBRE NU 50 MM2 MEIO-DURO	Material	M	42,9975000		67,87		2.918,36	2.918,36	0,09%	2.940.254,02	95,59%	
00043485	SINAPI	EPI - FAMILIA ENCANADOR - HORISTA (ENCARGOS COMPLEMENTARES - COLETADO CAIXA)	Equipamento	H	2.045,8500800		1,38		2.831,27	2.831,27	0,09%	2.943.085,29	95,68%	
00003378	SINAPI	HASTE DE ATERRAMENTO EM ACO COM 3,00 M DE COMPRIMENTO E DN = 3/4", REVESTIDA COM BAIXA CAMADA DE COBRE, SEM CONECTOR	Material	UN	21,0000000		134,70		2.828,80	2.828,80	0,09%	2.945.914,09	95,78%	
626911	Próprio	CAIXA OU ABRIGO EM POLICARBONATO (PC), PARA ATE 2 HIDROMETROS, COM TAMPAS E ACESSOS PARA A INSTALACAO	Equipamento	UND	20,0000000	0,0000000	141,06	115,18	2.821,22	0,00	2.821,22	0,09%	2.948.735,31	95,87%
00042408	SINAPI	LONA PLASTICA EXTRA FORTE PRETA, E = 200 MICRA	Material	m²	1.184,3520000		2,33		2.755,90	2.755,90	0,09%	2.951.491,21	95,96%	
00043460	SINAPI	FERRAMENTAS - FAMILIA ELETRICISTA - HORISTA (ENCARGOS COMPLEMENTARES - COLETADO CAIXA)	Equipamento	H	2.586,7265260		1,05		2.724,45	2.724,45	0,09%	2.954.215,66	96,05%	
00020247	SINAPI	PREGO DE ACO POLIDO COM CABECA 15 X 15 (1 1/4 X 13)	Material	KG	105,8746120		24,82		2.628,30	2.628,30	0,09%	2.956.843,97	96,13%	
00000367	SINAPI	AREIA GROSSA - POSTO JAZIDA/FORNECEDOR (RETIRADO NA JAZIDA, SEM TRANSPORTE)	Material	M³	16,1982060		161,12		2.609,88	2.609,88	0,08%	2.959.453,85	96,22%	
00010425	SINAPI	LAVATORIO DE LOUCA BRANCA, SUSPENSO (SEM COLUNA), DIMENSOES *40 X 30" CM	Material	UN	20,0000000		127,43		2.548,60	2.548,60	0,08%	2.962.002,45	96,30%	
00004755	SINAPI	MARMORISTA / GRANITEIRO (HORISTA)	Mão de Obra	H	83,2496927		29,45		2.452,04	2.452,04	0,08%	2.964.454,49	96,38%	
00000142	SINAPI	SELANTE ELASTICO MONOCOMPONENTE A BASE DE POLIURETANO (PU) PARA JUNTAS DIVERSAS	Material	310ML	59,3308800		40,99		2.432,01	2.432,01	0,08%	2.966.886,50	96,46%	
00040275	SINAPI	LOCACAO DE VIGA SANDUICHE METALICA VAZADA PARA TRAVAMENTO DE PILARES, ALTURA DE *8" CM, LARGURA DE *6" CM E EXTENSAO DE 2 M	Equipamento	MES	113,1054000		21,16		2.393,63	2.393,63	0,08%	2.969.280,13	96,53%	
00011675	SINAPI	REGISTRO DE ESFERA, PVC, COM VOLANTE, VS, SOLDAVEL, DN 32 MM, COM CORPO DIVIDIDO	Material	UN	40,0000000		59,43		2.377,39	2.377,39	0,08%	2.971.657,52	96,61%	
00001368	SINAPI	CHUVEIRO COMUM EM PLASTICO BRANCO, COM CANO, 3 TEMPERATURAS, 5500 W (110/220 V)	Material	UN	20,0000000		116,35		2.326,93	2.326,93	0,08%	2.973.984,45	96,69%	
00038101	SINAPI	TOMADA 2P+T 10A, 250V (APENAS MODULO)	Material	UN	320,0000000		7,10		2.273,04	2.273,04	0,07%	2.976.257,49	96,76%	
00039961	SINAPI	SILICONE ACETICO USO GERAL INCOLOR 280 G	Material	UN	83,3485668		27,09		2.257,94	2.257,94	0,07%	2.978.515,43	96,84%	
00009869	SINAPI	TUBO PVC, SOLDAVEL, DE 32 MM, AGUA FRIA (NBR-5648)	Material	M	221,4023000		10,09		2.234,29	2.234,29	0,07%	2.980.749,72	96,91%	
00007181	SINAPI	CUMEEIRA PARA TELHA CERAMICA, COMPRIMENTO DE *41" CM, RENDIMENTO DE *3" TELHAS/M	Material	UN	639,0000000		3,39		2.167,76	2.167,76	0,07%	2.982.917,48	96,98%	
00039244	SINAPI	ELETRODUTO PVC FLEXIVEL CORRUGADO, REFORCADO, COR LARANJA, DE 25 MM, PARA LAJES E PISOS	Material	M	485,3200000		4,40		2.133,79	2.133,79	0,07%	2.985.051,27	97,05%	
00000123	SINAPI	ADITIVO IMPERMEABILIZANTE DE PEGA NORMAL PARA ARGAMASSAS E CONCRETOS SEM ARMACAO, LIQUIDO E ISENTO DE CLORETOS	Material	L	245,0606400		8,55		2.094,88	2.094,88	0,07%	2.987.146,15	97,12%	
00005075	SINAPI	PREGO DE ACO POLIDO COM CABECA 18 X 30 (2 3/4 X 10)	Material	KG	91,4400000		22,42		2.050,47	2.050,47	0,07%	2.989.196,62	97,18%	
00043488	SINAPI	EPI - FAMILIA OPERADOR ESCAVADEIRA - HORISTA (ENCARGOS COMPLEMENTARES - COLETADO CAIXA)	Equipamento	H	1.870,6448406		1,09		2.038,97	2.038,97	0,07%	2.991.235,59	97,25%	
00006024	SINAPI	REGISTRO PRESSAO COM ACABAMENTO E CANOPLA CROMADA, SIMPLES, BITOLA 3/4"	Material	UN	20,0000000		98,91		1.978,14	1.978,14	0,06%	2.993.213,73	97,31%	
00039808	SINAPI	CAIXA PARA MEDIDOR MONOFASICO, EM POLICARBONATO / TERMOPLASTICO, PARA ALOJAR 1 DISJUNTOR (PADRAO DA CONCESSIONARIA LOCAL)	Material	UN	20,0000000		97,58		1.951,68	1.951,68	0,06%	2.995.165,41	97,38%	
00013415	SINAPI	TORNEIRA DE MESA/BANCADA, PARA LAVATORIO, FIXA, METALICA CROMADA, PADRAO POPULAR, 1/2" OU 3/4"	Material	UN	20,0000000		95,67		1.913,47	1.913,47	0,06%	2.997.078,88	97,44%	
00039385	SINAPI	LUMINARIA LED PLAFON REDONDO DE SOBREPOR BIVOLT 12/13 W, D = *17" CM	Material	UN	140,0000000		13,34		1.867,18	1.867,18	0,06%	2.998.946,06	97,50%	
00040287	SINAPI	LOCACAO DE BARRA DE ANCORAGEM DE 0,80 A 1,20 M DE EXTENSAO, COM ROSCA DE 5/8", INCLUINDO PORCA E FLANGE	Equipamento	MES	225,9230000		7,79		1.759,74	1.759,74	0,06%	3.000.705,79	97,56%	
00006016	SINAPI	REGISTRO GAVETA BRUTO EM LATAO FORJADO, BITOLA 3/4"	Material	UN	40,0000000		42,99		1.719,48	1.719,48	0,06%	3.002.425,27	97,61%	
00001345	SINAPI	CHAPA/PAINEL DE MADEIRA COMPENSADA PLASTIFICADA (MADEIRITE PLASTIFICADO) PARA FORMA DE CONCRETO, DE 2200 X 1100 MM, E = *17" MM	Material	M²	20,8001664		82,23		1.710,32	1.710,32	0,06%	3.004.135,59	97,67%	

Prefeitura Municipal de Salinas da Margarida  
CNPJ: 13.743.281/0001-14

00034557	SINAPI		TELA DE ACO SOLDADA GALVANIZADA/ZINCADA PARA ALVENARIA, FIO D = 1,20 A 1,70" MM, MALHA 15 X 15 MM, (C X L) *50 X 7,5" CM	Material	M	726,6000000	2,31	1.681,85	1.681,85	0,05%	3.005.817,44	97,72%
00000345	SINAPI		ARAME GALVANIZADO 18 BWG, D = 1,24MM (0,009 KG/M)	Material	KG	42,0800000	39,47	1.660,99	1.660,99	0,05%	3.007.478,43	97,78%
00040863	SINAPI		EXAMES - MENSALISTA (COLETADO CAIXA - ENCARGOS COMPLEMENTARES)	Material	MES	5,0000000	331,29	1.656,47	1.656,47	0,05%	3.009.134,90	97,83%
00013416	SINAPI		TORNEIRA METALICA CROMADA, RETA, DE PAREDE, PARA COZINHA, SEM BICO, SEM AREJADOR, PADRAO POPULAR, 1/2" OU 3/4"	Material	UN	14,4000000	111,80	1.609,96	1.609,96	0,05%	3.010.744,86	97,88%
00012366	SINAPI		POSTE DE CONCRETO ARMADO DE SECAO CIRCULAR, EXTENSAO DE 10,00 M, RESISTENCIA DE 150 A 200 DAN, TIPO C-14	Material	UN	1,0000000	1.590,27	1.590,27	1.590,27	0,05%	3.012.335,13	97,93%
00040552	SINAPI		PARAFUSO, AUTOATARRAXANTE, CABECA CHATA, FENDA SIMPLES, EM ACO ZINCADO, 1/4" (6,35 MM) X 25 MM	Material	CENTO	27,3248000	57,51	1.571,50	1.571,50	0,05%	3.013.906,63	97,99%
00043131	SINAPI		ARAME GALVANIZADO 6 BWG, D = 5,16 MM (0,157 KG/M), OU 8 BWG, D = 4,19 MM (0,101 KG/M), OU 10 BWG, D = 3,40 MM (0,0713 KG/M)	Material	KG	44,2288000	32,15	1.421,88	1.421,88	0,05%	3.015.328,52	98,03%
00001872	SINAPI		CAIXA DE PASSAGEM, EM PVC, DE 4" X 2", PARA ELETRODUTO FLEXIVEL CORRUGADO	Material	UN	540,0000000	2,63	1.421,88	1.421,88	0,05%	3.016.750,39	98,08%
00043653	SINAPI		FUNDO SINTETICO NIVELADOR BRANCO FOSCO PARA MADEIRA	Material	L	42,0840000	33,61	1.414,27	1.414,27	0,05%	3.018.164,66	98,12%
00007604	SINAPI		TORNEIRA METALICA CROMADA PARA TANQUE / JARDIM, SEM BICO, CANO LONGO, DE PAREDE, PADRAO POPULAR / USO GERAL, 1/2" OU 3/4"	Material	UN	20,0000000	66,54	1.330,76	1.330,76	0,04%	3.019.495,42	98,17%
00038094	SINAPI		ESPELHO / PLACA DE 3 POSTOS 4" X 2", PARA INSTALACAO DE TOMADAS E INTERRUPTORES	Material	UN	500,0000000	2,65	1.322,68	1.322,68	0,04%	3.020.818,09	98,21%
00039398	SINAPI		KIT DE ACESSORIOS PARA BANHEIRO EM METAL CROMADO, 5 PECAS	Material	UN	20,0000000	63,12	1.262,42	1.262,42	0,04%	3.022.080,51	98,25%
00000296	SINAPI		ANEL BORRACHA PARA TUBO ESGOTO PREDIAL, DN 50 MM (NBR 5688)	Material	UN	520,0000000	2,31	1.203,64	1.203,64	0,04%	3.023.284,15	98,29%
00020083	SINAPI		SOLUCAO PREPARADORA / LIMPADORA PARA PVC, FRASCO COM 1000 CM3	Material	UN	14,3360000	83,06	1.190,74	1.190,74	0,04%	3.024.474,88	98,33%
00043499	SINAPI		EPI - FAMILIA ENCARREGADO GERAL - MENSALISTA (ENCARGOS COMPLEMENTARES - COLETADO CAIXA)	Equipamento	MES	4,0000000	296,37	1.185,46	1.185,46	0,04%	3.025.660,35	98,37%
00005061	SINAPI		PREGO DE ACO POLIDO COM CABECA 18 X 27 (2 1/2 X 10)	Material	KG	52,5700800	22,04	1.158,89	1.158,89	0,04%	3.026.819,23	98,41%
00004254	SINAPI		OPERADOR DE GUINDASTE (HORISTA)	Mão de Obra	H	21,9779849	52,66	1.157,41	1.157,41	0,04%	3.027.976,64	98,44%
00040271	SINAPI		LOCACAO DE APRUMADOR METALICO DE PILAR, COM ALTURA E ANGULO REGULAVEIS, EXTENSAO DE 1,50" A 2,80" M	Equipamento	MES	56,4088000	20,24	1.141,96	1.141,96	0,04%	3.029.118,59	98,48%
00002685	SINAPI		ELETRODUTO DE PVC RIGIDO ROSCAVEL DE 1", SEM LUVA	Material	M	129,2098500	8,57	1.107,70	1.107,70	0,04%	3.030.226,30	98,52%
00004384	SINAPI		PARAFUSO NIQUELADO COM ACABAMENTO CROMADO PARA FIXAR PECA SANITARIA, INCLUI PORCA CEGA, ARRUELA E BUCHA DE NYLON TAMANHO S-10	Material	UN	40,0000000	27,60	1.104,19	1.104,19	0,04%	3.031.330,49	98,55%
00040304	SINAPI		PREGO DE ACO POLIDO COM CABECA DUPLA 17 X 27 (2 1/2 X 11)	Material	KG	39,2980000	27,68	1.087,70	1.087,70	0,04%	3.032.418,19	98,59%
00040568	SINAPI		PREGO DE ACO POLIDO COM CABECA 22 X 48 (4 1/4 X 5)	Material	KG	44,0940000	22,60	996,34	996,34	0,03%	3.033.414,52	98,62%
00004750/SI	ORSE		Pedreiro (horista)	Mão de Obra	h	42,3432000	23,29	986,33	986,33	0,03%	3.034.400,86	98,65%
00000650	SINAPI		BLOCO DE VEDACAO DE CONCRETO, 9 X 19 X 39 CM (CLASSE C - NBR 6136)	Material	UN	323,1800000	3,00	969,71	969,71	0,03%	3.035.370,56	98,68%
00006111/SI	ORSE		Servente de obras (horista)	Mão de Obra	h	53,7048000	17,86	958,96	958,96	0,03%	3.036.329,52	98,71%
00001094	SINAPI		ARMACAO VERTICAL COM HASTE E CONTRA-PINO, EM CHAPA DE ACO GALVANIZADO 3/16", COM 1 ESTRIBO, SEM ISOLADOR	Material	UN	21,0000000	43,82	920,22	920,22	0,03%	3.037.249,74	98,74%
00034643	SINAPI		CAIXA DE INSPECAO PARA ATERramento E PARA RAIOS, EM POLIPROPILENO, DIAMETRO = 300 MM X ALTURA = 400 MM (INCLUIDA TAMPA SEM ESCOTILHA)	Material	UN	21,0000000	43,12	905,56	905,56	0,03%	3.038.155,29	98,77%
00037591	SINAPI		SUPORTE MAO-FRANCESA EM ACO, ABAS IGUAIS 40 CM, CAPACIDADE MINIMA 70 KG, BRANCO	Material	UN	28,8000000	30,53	879,32	879,32	0,03%	3.039.034,61	98,80%
00038112	SINAPI		INTERRUPTOR SIMPLES 10A, 250V (APENAS MODULO)	Material	UN	140,0000000	6,25	874,44	874,44	0,03%	3.039.909,04	98,83%
00037752	SINAPI		CAMINHAO TOCO, PESO BRUTO TOTAL 16000 KG, CARGA UTIL MAXIMA 11030 KG, DISTANCIA ENTRE EIXOS 5,41 M, POTENCIA 185 CV (INCLUI CABINE E CHASSI, NAO INCLUI CARROCERIA)	Equipamento	UN	0,0013050	650.114,63	848,39	848,39	0,03%	3.040.757,44	98,86%
00020147	SINAPI		JOELHO PVC, SOLDAVEL, COM BUCHA DE LATAO, 90 GRAUS, 25 MM X 1/2", PARA AGUA FRIA PREDIAL	Material	UN	140,0000000	6,04	845,29	845,29	0,03%	3.041.602,73	98,89%
00000097	SINAPI		ADAPTADOR PVC SOLDAVEL, COM FLANGE E ANEL DE VEDACAO, 32 MM X 1", PARA CAIXA D'AGUA	Material	UN	40,0000000	20,88	835,25	835,25	0,03%	3.042.437,97	98,91%
00000122	SINAPI		ADESIVO PLASTICO PARA PVC, FRASCO COM *850* GR	Material	UN	11,3800000	73,31	834,27	834,27	0,03%	3.043.272,24	98,94%

Prefeitura Municipal de Salinas da Margarida  
CNPJ: 13.743.281/0001-14

00034653	SINAPI		DISJUNTOR TERMOMAGNETICO PARA TRILHO DIN (IEC), MONOPOLAR, 6 - 32 A	Material	UN	80,0000000	10,40		831,82		831,82	0,03%	3.044.104,06	98,97%
00004096	SINAPI		MOTORISTA OPERADOR DE CAMINHAO COM MUNCK (HORISTA)	Mão de Obra	H	22,6373266	36,19		819,24		819,24	0,03%	3.044.923,30	98,99%
00038194	SINAPI		LAMPADA LED 10 W BIVOLT BRANCA, FORMATO TRADICIONAL (BASE E27)	Material	UN	140,0000000	5,81		812,71		812,71	0,03%	3.045.736,01	99,02%
	ORSE		Bloco de vedacao de concreto, 9 x 19 x 39 cm (classe c - nbr 6136)	Material	un	243,0000000	3,31		803,53		803,53	0,03%	3.046.539,54	99,05%
0000650/SI														
00037763	SINAPI		CAVALO MECANICO TRACAO 4X2, PESO BRUTO TOTAL 16000 KG, CAPACIDADE MAXIMA DE TRACAO *45000* KG, DISTANCIA ENTRE EIXOS *3,56* M, POTENCIA *330* CV (INCLUI CABINE E CHASSI, NAO INCLUI SEMIRREBOQUE)	Equipamento	UN	0,0009286	864.551,04		802,81		802,81	0,03%	3.047.342,35	99,07%
00002705	SINAPI		ENERGIA ELETRICA ATE 2000 KWH INDUSTRIAL, SEM DEMANDA	Material	KW/H	579,5354553	1,36		787,83		787,83	0,03%	3.048.130,18	99,10%
00004346	SINAPI		PARAFUSO DE FERRO POLIDO, SEXTAVADO, COM ROSCA PARCIAL, DIAMETRO 5/8", COMPRIMENTO 6", COM PORCA E ARRUELA DE PRESSAO MEDIA	Material	UN	63,0000000	12,46		784,68		784,68	0,03%	3.048.914,86	99,12%
00043461	SINAPI		FERRAMENTAS - FAMILIA ENCANADOR - HORISTA (ENCARGOS COMPLEMENTARES - COLETADO CAIXA)	Equipamento	H	2.045,8500800	0,38		776,72		776,72	0,03%	3.049.691,58	99,15%
00000377	SINAPI		ASSENTO SANITARIO DE PLASTICO, TIPO CONVENCIONAL	Material	UN	20,0000000	37,93		758,58		758,58	0,02%	3.050.450,16	99,17%
00011681	SINAPI		ENGATE/RABICHO FLEXIVEL PLASTICO (PVC OU ABS) BRANCO 1/2" X 40 CM	Material	UN	100,0000000	7,40		739,72		739,72	0,02%	3.051.189,88	99,20%
00038099	SINAPI		SUPORTE DE FIXACAO PARA ESPELHO / PLACA 4" X 2", PARA 3 MODULOS, PARA INSTALACAO DE TOMADAS E INTERRUPTORES (SOMENTE SUPORTE)	Material	UN	500,0000000	1,37		685,83		685,83	0,02%	3.051.875,71	99,22%
00011830	SINAPI		TORNEIRA DE BOIA CONVENCIONAL PARA CAIXA D'AGUA, AGUA FRIA, 3/4", COM HASTE E TORNEIRA METALICOS E BALAO PLASTICO	Material	UN	20,0000000	34,14		682,89		682,89	0,02%	3.052.558,60	99,24%
00010685	SINAPI		ESCOVADEIRA HIDRAULICA SOBRE ESTEIRAS, CACAMBA 0,80M3, PESO OPERACIONAL 17T, POTENCIA BRUTA 111HP	Equipamento	UN	0,0006770	1.001.804,60		678,25		678,25	0,02%	3.053.236,85	99,26%
00007356	SINAPI		TINTA LATEX ACRILICA PREMIUM, COR BRANCO FOSCO	Material	L	17,5616000	38,42		674,70		674,70	0,02%	3.053.911,54	99,29%
00037329	SINAPI		REJUNTE EPOXI, QUALQUER COR	Material	KG	5,2158400	128,74		671,49		671,49	0,02%	3.054.583,03	99,31%
00037395	SINAPI		PINO DE ACO COM FURO, HASTE = 27 MM (ACAO DIRETA)	Material	CENTO	8,6500000	77,17		667,51		667,51	0,02%	3.055.250,54	99,33%
00001871	SINAPI		CAIXA OCTOGONAL DE FUNDO MOVEL, EM PVC, DE 3" X 3", PARA ELETRODUTO FLEXIVEL CORRUGADO	Material	UN	140,0000000	4,72		660,11		660,11	0,02%	3.055.910,65	99,35%
00034686	SINAPI		DISJUNTOR TERMOMAGNETICO PARA TRILHO DIN (IEC), MONOPOLAR, 40 - 50 A	Material	UN	40,0000000	15,42		616,76		616,76	0,02%	3.056.527,41	99,37%
00004509	SINAPI		SARRAFO *2,5 X 10* CM EM PINUS, MISTA OU EQUIVALENTE DA REGIAO - BRUTA	Material	M	96,2914000	5,99		576,67		576,67	0,02%	3.057.104,08	99,39%
00004720	SINAPI		PEDRA BRITADA N. 0, OU PEDRISCO (4,8 A 9,5 MM) POSTO PEDREIRA/FORNECEDOR, SEM FRETE	Material	M³	3,3858000	164,13		555,73		555,73	0,02%	3.057.659,80	99,41%
00020078	SINAPI		PASTA LUBRIFICANTE PARA TUBOS E CONEXOES COM JUNTA ELASTICA, EMBALAGEM DE *400* GR (USO EM PVC, ACO, POLIETILENO E OUTROS)	Material	UN	17,6000000	30,25		532,40		532,40	0,02%	3.058.192,21	99,43%
00044945	SINAPI		SIFAO / TUBO SINFONADO EXTENSIVEL/SANFONADO, UNIVERSAL/ SIMPLES, ENTRE *50 A 70* CM, DE PLASTICO BRANCO	Material	UN	54,4000000	9,70		527,66		527,66	0,02%	3.058.719,87	99,44%
00003526	SINAPI		JOELHO PVC, SOLDAVEL, PB, 90 GRAUS, DN 50 MM, PARA ESGOTO PREDIAL	Material	UN	180,0000000	2,93		526,87		526,87	0,02%	3.059.246,73	99,46%
00007334	SINAPI		ADITIVO ADESIVO LIQUIDO PARA ARGAMASSAS DE REVESTIMENTOS CIMENTICIOS	Material	L	25,2280800	20,73		523,08		523,08	0,02%	3.059.769,81	99,48%
00040547	SINAPI		PARAFUSO ZINCADO, AUTOBROCANTE, FLANGEADO, 4,2 MM X 19 MM	Material	CENTO	14,6472000	33,54		491,33		491,33	0,02%	3.060.261,15	99,49%
00005103	SINAPI		CAIXA SIFONADA PVC, 100 X 100 X 50 MM, COM GRELHA REDONDA, BRANCA	Material	UN	20,0000000	23,70		473,96		473,96	0,02%	3.060.735,11	99,51%
00010535	SINAPI		BETONEIRA CAPACIDADE NOMINAL 400 L, CAPACIDADE DE MISTURA 280 L, MOTOR ELETRICO TRIFASICO 220/380 V POTENCIA 2 CV, SEM CARREGADOR	Equipamento	UN	0,0658827	6.895,06		454,27		454,27	0,01%	3.061.189,37	99,52%
00009835	SINAPI		TUBO PVC SERIE NORMAL, DN 40 MM, PARA ESGOTO PREDIAL (NBR 5688)	Material	M	70,6783000	6,25		441,45		441,45	0,01%	3.061.630,83	99,54%
00021127	SINAPI		FITA ISOLANTE ADESIVA ANTICHAMA, USO ATE 750 V, EM ROLO DE 19 MM X 5 M	Material	UN	80,8386800	5,07		409,87		409,87	0,01%	3.062.040,70	99,55%
00003767	SINAPI		LIXA EM FOLHA PARA PAREDE OU MADEIRA, NUMERO 120, COR VERMELHA	Material	UN	336,0000000	1,15		386,81		386,81	0,01%	3.062.427,51	99,56%
00012295	SINAPI		SOQUETE DE BAQUELITE BASE E27, PARA LAMPADAS	Material	UN	140,0000000	2,71		378,92		378,92	0,01%	3.062.806,43	99,58%
00010908	SINAPI		JUNCAO DE REDUCAO INVERTIDA, PVC SOLDAVEL, 100 X 50 MM, SERIE NORMAL PARA ESGOTO PREDIAL	Material	UN	20,0000000	18,30		365,94		365,94	0,01%	3.063.172,37	99,59%
	ORSE		Cal hidratada ch-I para argamassas	Material	kg	211,9572000	1,63		345,25		345,25	0,01%	3.063.517,62	99,60%
00001106/SI														
00006155	SINAPI		VALVULA EM PLASTICO CROMADO TIPO AMERICANA PARA PIA DE COZINHA 3.1/2" X 1.1/2", SEM ADAPTADOR	Material	UN	14,4000000	23,33		335,96		335,96	0,01%	3.063.853,58	99,61%



Prefeitura Municipal de Salinas da Margarida  
CNPJ: 13.743.281/0001-14

00038106	SINAPI		CAMPAINHA CIGARRA 127 V / 220 V (APENAS MODULO)	Material	UN	20,0000000	16,73	334,59	334,59	0,01%	3.064.188,17	99,62%
00020020	SINAPI		MOTORISTA DE CAMINHÃO-BASCULANTE (HORISTA)	Mão de Obra	H	9,9704928	33,52	334,21	334,21	0,01%	3.064.522,38	99,63%
00001379/SI	ORSE		Cimento portland composto cp ii-32	Material	kg	358,1532000	0,93	333,36	333,36	0,01%	3.064.855,74	99,64%
00009875	SINAPI		TUBO PVC, SOLDÁVEL, DE 50 MM, ÁGUA FRIA (NBR-5648)	Material	M	18,8880000	17,39	328,48	328,48	0,01%	3.065.184,21	99,65%
00003529	SINAPI		JOELHO PVC, SOLDÁVEL, 90 GRAUS, 25 MM, COR MARROM, PARA ÁGUA FRIA PREDIAL	Material	UN	400,0000000	0,82	328,22	328,22	0,01%	3.065.512,43	99,66%
00000301	SINAPI		ANEL BORRACHA PARA TUBO ESGOTO PREDIAL, DN 100 MM (NBR 5688)	Material	UN	80,0000000	4,10	328,22	328,22	0,01%	3.065.840,65	99,67%
00003363	SINAPI		GUINDAUTO HIDRÁULICO, CAPACIDADE MÁXIMA DE CARGA 6200 KG, MOMENTO MÁXIMO DE CARGA 11,7 TM, ALCANCE MÁXIMO HORIZONTAL 9,70 M, PARA MONTAGEM SOBRE CHASSI DE CAMINHÃO PBT MÍNIMO 13000 KG (INCLUI MONTAGEM, NÃO INCLUI CAMINHÃO)	Equipamento	UN	0,0017843	176.050,63	314,13	314,13	0,01%	3.066.154,78	99,68%
00037744	SINAPI		SEMI-REBOQUE COM TRÊS EIXOS EM TANDEM TIPO BASCULANTE COM CACAMBA METÁLICA 18 M3 (INCLUI MONTAGEM, NÃO INCLUI CAVALO MECÂNICO)	Material	UN	0,0013211	233.806,36	308,89	308,89	0,01%	3.066.463,67	99,69%
00001062	SINAPI		CAIXA INTERNA/EXTERNA DE MEDICAÇÃO PARA 1 MEDIDOR TRIFÁSICO, COM VISOR, EM CHAPA DE AÇO 18 USG (PADRÃO DA CONCESSIONÁRIA LOCAL)	Material	UN	1,0000000	305,38	305,38	305,38	0,01%	3.066.769,05	99,70%
00000416	SINAPI		GRAMPO METÁLICO TIPO OLHAL PARA HASTE DE ATERRAMENTO DE 3/4", CONDUTOR DE "10" A 50 MM2	Material	UN	21,0000000	13,92	292,42	292,42	0,01%	3.067.061,47	99,71%
00007568	SINAPI		BUCHA DE NYLON SEM ABA S10, COM PARAFUSO DE 6,10 X 65 MM EM AÇO ZINCADO COM ROSCA SOBERBA, CABEÇA CHATA E FENDA PHILLIPS	Material	UN	381,2755200	0,75	284,84	284,84	0,01%	3.067.346,31	99,72%
00007213	SINAPI		TELHA DE FIBROCIMENTO ONDULADA E = 4 MM, DE 2,44 X 0,50 M (SEM AMIANTO)	Material	M²	12,0000000	23,72	284,67	284,67	0,01%	3.067.630,98	99,73%
00000096	SINAPI		ADAPTADOR PVC SOLDÁVEL, COM FLANGE E ANEL DE VEDAÇÃO, 25 MM X 3/4", PARA CAIXA D'ÁGUA	Material	UN	20,0000000	13,88	277,52	277,52	0,01%	3.067.908,50	99,74%
00004377	SINAPI		PARAFUSO DE AÇO ZINCADO COM ROSCA SOBERBA, CABEÇA CHATA E FENDA SIMPLES, DIÂMETRO 4,2 MM, COMPRIMENTO " 32 " MM	Material	UN	1,227,8400000	0,22	270,67	270,67	0,01%	3.068.179,17	99,75%
00004222	SINAPI		GASOLINA COMUM	Material	L	33,8899740	7,76	263,14	263,14	0,01%	3.068.442,31	99,76%
00038383	SINAPI		LIXA D'ÁGUA EM FOLHA, COR PRETA, GRAU 100	Material	UN	97,7151400	2,68	262,08	262,08	0,01%	3.068.704,39	99,77%
00007140	SINAPI		TE SOLDÁVEL, PVC, 90 GRAUS, 32 MM, PARA ÁGUA FRIA PREDIAL (NBR 5648)	Material	UN	60,0000000	4,25	254,98	254,98	0,01%	3.068.959,37	99,78%
00002745	SINAPI		PONTALETE ROLICO SEM TRATAMENTO, D = 8 A 11 CM, H = 3 M, EM EUCALIPTO OU EQUIVALENTE DA REGIÃO - BRUTA (PARA ESCORAMENTO)	Material	M	45,0000000	5,52	248,55	248,55	0,01%	3.069.207,93	99,78%
00013896	SINAPI		VIBRADOR DE IMERSÃO, DIÂMETRO DA PONTEIRA DE "45" MM, COM MOTOR ELÉTRICO TRIFÁSICO DE 2 HP (2 CV)	Equipamento	UN	0,0592525	4.099,55	242,91	242,91	0,01%	3.069.450,84	99,79%
00043677	SINAPI		CHAPA/PAINEL DE MADEIRA COMPENSADA RESINADA (MADEIRITE RESINADO ROSA) PARA FORMA DE CONCRETO, DE 2200 X 1100 MM, E = 20 MM	Material	m²	4,0198312	60,24	242,17	242,17	0,01%	3.069.693,00	99,80%
00006153	SINAPI		VALVULA EM PLÁSTICO BRANCO PARA TANQUE OU LAVATORIO 1 ", SEM UNHO E SEM LADRAO	Material	UN	40,0000000	5,71	228,28	228,28	0,01%	3.069.921,29	99,81%
00006138	SINAPI		ANEL DE VEDAÇÃO, PVC FLEXÍVEL, 100 MM, PARA SAÍDA DE BACIA / VASO SANITÁRIO	Material	UN	20,0000000	11,41	228,28	228,28	0,01%	3.070.149,57	99,81%
00044329	SINAPI		DETERGENTE NEUTRO USO GERAL, CONCENTRADO	Material	L	14,1720000	15,97	226,33	226,33	0,01%	3.070.375,90	99,82%
00003540	SINAPI		JOELHO PVC, SOLDÁVEL, 90 GRAUS, 50 MM, COR MARROM, PARA ÁGUA FRIA PREDIAL	Material	UN	40,0000000	5,62	224,85	224,85	0,01%	3.070.600,75	99,83%
00003536	SINAPI		JOELHO PVC, SOLDÁVEL, 90 GRAUS, 32 MM, COR MARROM, PARA ÁGUA FRIA PREDIAL	Material	UN	80,0000000	2,73	218,49	218,49	0,01%	3.070.819,24	99,84%
00011711	SINAPI		RALO SECO CÔNICO, PVC, 100 X 40 MM, COM GRELHA QUADRADA BRANCA	Material	UN	20,0000000	10,91	218,24	218,24	0,01%	3.071.037,48	99,84%
00036487	SINAPI		GUINCHO ELÉTRICO DE COLUNA, CAPACIDADE 400 KG, COM MOTO FREIO, MOTOR TRIFÁSICO DE 1,25 CV	Equipamento	UN	0,0289162	7.260,62	209,95	209,95	0,01%	3.071.247,43	99,85%
00037595	SINAPI		ARGAMASSA COLANTE TIPO AC III	Material	KG	65,0160000	3,20	207,82	207,82	0,01%	3.071.455,25	99,86%
00000065	SINAPI		ADAPTADOR PVC SOLDÁVEL CURTO COM BOLSA E ROSCA, 25 MM X 3/4", PARA ÁGUA FRIA	Material	UN	200,0000000	1,00	200,85	200,85	0,01%	3.071.656,10	99,86%
00011743	SINAPI		RALO SIFONADO REDONDO CÔNICO, PVC, 100 X 40 MM, COM GRELHA REDONDA BRANCA	Material	UN	20,0000000	9,98	199,63	199,63	0,01%	3.071.855,73	99,87%
00005318	SINAPI		DILUENTE AGUARRAS	Material	L	7,7200000	25,82	199,30	199,30	0,01%	3.072.055,03	99,88%
00038102	SINAPI		TOMADA 2P+T 20A, 250V (APENAS MÓDULO)	Material	UN	20,0000000	9,09	181,75	181,75	0,01%	3.072.236,78	99,88%
158	ORSE		Almoço (Participação do empregador)	Material	un	10,5681023	17,15	181,20	181,20	0,01%	3.072.417,98	99,89%
00043498	SINAPI		EPI - FAMÍLIA ENGENHEIRO CIVIL - MENSALISTA (ENCARGOS COMPLEMENTARES - COLETADO CAIXA)	Equipamento	MES	1,0000000	178,81	178,81	178,81	0,01%	3.072.596,78	99,89%

Prefeitura Municipal de Salinas da Margarida  
CNPJ: 13.743.281/0001-14

00000367/SI	ORSE		Areia grossa - posto jazida/fornecedor (retirado na jazida, sem transporte)	Material	m³	1,4161536	124,06	175,69	175,69	0,01%	3.072.772,48	99,90%
00039319	SINAPI		TERMINAL DE VENTILACAO, 50 MM, SERIE NORMAL, ESGOTO PREDIAL	Material	UN	20,0000000	8,74	174,89	174,89	0,01%	3.072.947,36	99,91%
630	ORSE		Compensado resinado 12mm - Madeirit ou similar	Material	m²	3,0368000	54,09	164,28	164,28	0,01%	3.073.111,64	99,91%
00007319	SINAPI		TINTA ASFALTICA IMPERMEABILIZANTE DISPERSA EM AGUA, PARA MATERIAIS CIMENTICIOS	Material	L	10,0260000	16,31	163,55	163,55	0,01%	3.073.275,19	99,92%
00001213/SI	ORSE		Carpinteiro de formas para concreto (horista)	Mão de Obra	h	6,9748000	23,29	162,47	162,47	0,01%	3.073.437,66	99,92%
00003520	SINAPI		JOELHO PVC, SOLDAVEL, PB, 90 GRAUS, DN 100 MM, PARA ESGOTO PREDIAL	Material	UN	20,0000000	7,96	159,21	159,21	0,01%	3.073.596,87	99,93%
00037960	SINAPI		JOELHO CPVC, SOLDAVEL, 90 GRAUS, 54 MM, PARA AGUA QUENTE	Material	UN	2,0000000	79,34	158,67	158,67	0,01%	3.073.755,55	99,93%
00001571	SINAPI		TERMINAL A COMPRESSAO EM COBRE ESTANHADO PARA CABO 4 MM2, 1 FURO E 1 COMPRESSAO, PARA PARAFUSO DE FIXACAO M5	Material	UN	100,0000000	1,57	156,76	156,76	0,01%	3.073.912,31	99,94%
00007136	SINAPI		TE DE REDUCAO, PVC, SOLDAVEL, 90 GRAUS, 32 MM X 25 MM, PARA AGUA FRIA PREDIAL	Material	UN	20,0000000	7,53	150,64	150,64	0,00%	3.074.062,95	99,94%
00003518	SINAPI		JOELHO PVC, SOLDAVEL, PB, 45 GRAUS, DN 50 MM, PARA ESGOTO PREDIAL	Material	UN	40,0000000	3,63	145,00	145,00	0,00%	3.074.207,95	99,95%
00007097	SINAPI		TE SANITARIO, PVC, DN 50 X 50 MM, SERIE NORMAL, PARA ESGOTO PREDIAL	Material	UN	20,0000000	7,20	144,02	144,02	0,00%	3.074.351,97	99,95%
00039276	SINAPI		CURVA 180 GRAUS, DE PVC RIGIDO ROSCAVEL, DE 1", PARA ELETRODUTO	Material	UN	21,0000000	6,85	143,77	143,77	0,00%	3.074.495,74	99,96%
00002692	SINAPI		DESMOLDANTE PROTETOR PARA FORMAS DE MADEIRA, DE BASE OLEOSA EMULSIONADA EM AGUA	Material	L	17,1285956	8,22	140,76	140,76	0,00%	3.074.636,50	99,96%
00004730/SI	ORSE		Pedra de mao ou pedra rachao para arrimo/fundacao (posto pedreira/fornecedor, sem frete)	Material	m³	0,8640000	158,57	137,01	137,01	0,00%	3.074.773,51	99,96%
00007139	SINAPI		TE SOLDAVEL, PVC, 90 GRAUS, 25 MM, PARA AGUA FRIA PREDIAL (NBR 5648)	Material	UN	100,0000000	1,36	135,94	135,94	0,00%	3.074.909,45	99,97%
00003516	SINAPI		JOELHO PVC, SOLDAVEL, BB, 45 GRAUS, DN 40 MM, PARA ESGOTO PREDIAL	Material	UN	60,0000000	2,24	134,47	134,47	0,00%	3.075.043,92	99,97%
00003398	SINAPI		ISOLADOR DE PORCELANA, TIPO ROLDANA, DIMENSOES DE *72* X *72* MM, PARA USO EM BAIXA TENSAO	Material	UN	21,0000000	6,39	134,25	134,25	0,00%	3.075.178,17	99,98%
00014153	SINAPI		FITA METALICA PERFURADA, L = *18* MM, ROLO DE 30 M, CARGA RECOMENDADA = *30* KGF	Material	UN	1,2600000	106,17	133,77	133,77	0,00%	3.075.311,95	99,98%
1569	ORSE		Madeira mista serrada (barrote) 6 x 6cm - 0,0036 m3/m (angelim, louro)	Material	m	15,9484000	8,19	130,67	130,67	0,00%	3.075.442,62	99,99%
00044330	SINAPI		DESINFETANTE PRONTO USO	Material	L	10,2072000	12,19	124,38	124,38	0,00%	3.075.567,00	99,99%
00021125	SINAPI		TUBO CPVC, SOLDAVEL, 28 MM, AGUA QUENTE PREDIAL (NBR 15884)	Material	M	2,9905000	39,46	118,00	118,00	0,00%	3.075.685,00	99,99%
00006141	SINAPI		ENGATE/RABICHO FLEXIVEL PLASTICO (PVC OU ABS) BRANCO 1/2" X 30 CM	Material	UN	20,0000000	5,87	117,33	117,33	0,00%	3.075.802,33	100,00%
10492	ORSE		Cesta Básica	Material	un	0,4671558	251,06	117,29	117,29	0,00%	3.075.919,62	100,00%
00011055	SINAPI		PARAFUSO ROSCA SOBERBA ZINCADO CABECA CHATA FENDA SIMPLES 3,5 X 25 MM (1 ")	Material	UN	1.188,0000000	0,10	116,40	116,40	0,00%	3.076.036,01	100,01%
00011281	SINAPI		COMPACTADOR DE SOLO A PERCUSSAO (SOQUETE), A GASOLINA 4 TEMPOS, PESO 55 A 65 KG, FORCA DE IMPACTO 1.000 A 1.500 KGF, FREQ. 600 A 700 GOLPES P/ MINUTO, VELOCIDADE TRABALHO DE 10 A 15 M/MIN, POT. DE 2,00 A 3,00 HP	Equipamento	UN	0,0070568	15.654,73	110,47	110,47	0,00%	3.076.146,48	100,01%
81	ORSE		Aço ca-50 6,3 a 12,5 mm	Material	kg	9,6000000	11,19	107,46	107,46	0,00%	3.076.253,94	100,01%
00038116	SINAPI		PULSADOR CAMPAINHA 10A, 250V (APENAS MODULO)	Material	UN	20,0000000	5,23	104,59	104,59	0,00%	3.076.358,53	100,02%
00001575	SINAPI		TERMINAL A COMPRESSAO EM COBRE ESTANHADO PARA CABO 16 MM2, 1 FURO E 1 COMPRESSAO, PARA PARAFUSO DE FIXACAO M6	Material	UN	43,0000000	2,40	103,22	103,22	0,00%	3.076.461,75	100,02%
00001884	SINAPI		CURVA 90 GRAUS, LONGA, DE PVC RIGIDO ROSCAVEL, DE 1", PARA ELETRODUTO	Material	UN	21,0000000	4,62	96,96	96,96	0,00%	3.076.558,71	100,02%
00000813	SINAPI		BUCHA DE REDUCAO DE PVC, SOLDAVEL, LONGA, COM 50 X 25 MM, PARA AGUA FRIA PREDIAL	Material	UN	20,0000000	4,78	95,53	95,53	0,00%	3.076.654,24	100,03%
00004509/SI	ORSE		Sarrafo *2,5 x 10* cm em pinus, mista ou equivalente da regio - bruta	Material	m	14,1544000	6,75	95,52	95,52	0,00%	3.076.749,75	100,03%
00038029	SINAPI		TUBO CPVC, SOLDAVEL, 54 MM, AGUA QUENTE PREDIAL (NBR 15884)	Material	M	0,9444000	100,98	95,36	95,36	0,00%	3.076.845,11	100,03%
00040864	SINAPI		SEGURO - MENSALISTA (COLETADO CAIXA - ENCARGOS COMPLEMENTARES)	Material	MES	5,0000000	18,93	94,67	94,67	0,00%	3.076.939,78	100,04%
00003501	SINAPI		JOELHO, PVC SOLDAVEL, 45 GRAUS, 32 MM, COR MARROM, PARA AGUA FRIA PREDIAL	Material	UN	20,0000000	4,67	93,32	93,32	0,00%	3.077.033,11	100,04%
00039026	SINAPI		PREGO DE ACO POLIDO SEM CABECA 15 X 15 (1 1/4 X 13)	Material	KG	3,6000000	25,22	90,78	90,78	0,00%	3.077.123,89	100,04%
00038091	SINAPI		ESPELHO / PLACA CEGA 4" X 2", PARA INSTALACAO DE TOMADAS E INTERRUPTORES	Material	UN	40,0000000	2,20	88,18	88,18	0,00%	3.077.212,06	100,04%

Prefeitura Municipal de Salinas da Margarida  
CNPJ: 13.743.281/0001-14

00003517	SINAPI	JOELHO PVC, SOLDAVEL, BB, 90 GRAUS, SEM ANEL, DN 40 MM, PARA ESGOTO PREDIAL SECUNDARIO	Material	UN	40,0000000	2,02	80,83	80,83	0,00%	3.077.292,89	100,05%
00043475	SINAPI	FERRAMENTAS - FAMILIA ENCARREGADO GERAL - MENSALISTA (ENCARGOS COMPLEMENTARES - COLETADO CAIXA)	Equipamento	MES	4,0000000	18,93	75,74	75,74	0,00%	3.077.368,63	100,05%
00036397	SINAPI	BETONEIRA, CAPACIDADE NOMINAL 600 L, CAPACIDADE DE MISTURA 360L, MOTOR ELETRICO TRIFASICO 220/380V, POTENCIA 4CV, EXCLUSO CARREGADOR	Equipamento	UN	0,0026787	28.047,70	75,13	75,13	0,00%	3.077.443,76	100,05%
00011267	SINAPI	ARRUELA LISA, REDONDA, DE LATAO POLIDO, DIAMETRO NOMINAL 5/8", DIAMETRO EXTERNO = 34 MM, DIAMETRO DO FURO = 17 MM, ESPESSURA = "2.5" MM	Material	UN	42,0000000	1,78	74,58	74,58	0,00%	3.077.518,35	100,05%
00034709	SINAPI	DISJUNTOR TERMOMAGNETICO PARA TRILHO DIN (IEC), TRIPOLAR, 10 - 50 A	Material	UN	1,0000000	73,05	73,05	73,05	0,00%	3.077.591,40	100,06%
00001570	SINAPI	TERMINAL A COMPRESSAO EM COBRE ESTANHADO PARA CABO 2.5 MM2, 1 FURO E 1 COMPRESSAO, PARA PARAFUSO DE FIXACAO M5	Material	UN	60,0000000	1,20	72,01	72,01	0,00%	3.077.663,41	100,06%
00038007	SINAPI	CONECTOR, CPVC, SOLDAVEL, 28 MM X 1", PARA AGUA QUENTE	Material	UN	2,0000000	34,70	69,39	69,39	0,00%	3.077.732,80	100,06%
00006019	SINAPI	REGISTRO GAVETA BRUTO EM LATAO FORJADO, BITOLA 1"	Material	UN	1,0000000	67,85	67,85	67,85	0,00%	3.077.800,65	100,06%
634	ORSE	Concreto usinado bombeavel b0-b1 fck=15mpa	Material	m³	0,1200000	564,12	67,69	67,69	0,00%	3.077.868,35	100,07%
10761	ORSE	Refeição - café da manhã ( café com leite e dois pães com manteiga)	Serviços	un	10,5681023	6,12	64,71	64,71	0,00%	3.077.933,06	100,07%
00002418	SINAPI	DOBRADICA EM ACO/FERRO, 3" X 2 1/2", E= 1,2 A 1,8 MM, SEM ANEL, CROMADO OU ZINCADO, TAMPA BOLA, COM PARAFUSOS	Material	UN	3,3000000	19,58	64,62	64,62	0,00%	3.077.997,68	100,07%
00044331	SINAPI	LIMPA VIDROS COM PULVERIZADOR	Material	L	0,8800000	63,60	55,97	55,97	0,00%	3.078.053,65	100,07%
00004823	SINAPI	MASSA PLASTICA PARA MARMORE/GRANITO	Material	KG	0,9964800	55,26	55,06	55,06	0,00%	3.078.108,71	100,07%
00000370/SI 2378	ORSE	Areia media - posto jazida/fornecedor (retirado na jazida, sem transporte)	Material	m³	0,4276800	122,47	52,38	52,38	0,00%	3.078.161,09	100,07%
	ORSE	Vale transporte	Material	un	8,3306587	5,51	45,91	45,91	0,00%	3.078.207,00	100,08%
00000829	SINAPI	BUCHA DE REDUCAO DE PVC, SOLDAVEL, CURTA, COM 32 X 25 MM, PARA AGUA FRIA PREDIAL	Material	UN	40,0000000	1,08	43,11	43,11	0,00%	3.078.250,11	100,08%
00005069	SINAPI	PREGO DE ACO POLIDO COM CABECA 17 X 27 (2 1/2 X 11)	Material	KG	1,7296000	22,85	39,53	39,53	0,00%	3.078.289,64	100,08%
00001892	SINAPI	LUVA EM PVC RIGIDO ROSCAVEL, DE 1", PARA ELETRODUTO	Material	UN	21,0000000	1,85	38,84	38,84	0,00%	3.078.328,47	100,08%
00044400	SINAPI	BUCHA DE REDUCAO CPVC, SOLDAVEL, 54 X 28 MM, PARA AGUA QUENTE	Material	UN	1,0000000	38,27	38,27	38,27	0,00%	3.078.366,75	100,08%
00020080	SINAPI	ADESIVO PLASTICO PARA PVC, FRASCO COM 175 GR	Material	UN	1,6000000	23,92	38,27	38,27	0,00%	3.078.405,02	100,08%
941	ORSE	Fardamento com mangas curta	Material	un	0,1557186	240,91	37,51	37,51	0,00%	3.078.442,53	100,08%
00021114	SINAPI	ADESIVO PARA TUBOS CPVC, "75" G	Material	UN	0,9800000	37,59	36,83	36,83	0,00%	3.078.479,36	100,09%
00014618	SINAPI	SERRA CIRCULAR DE BANCADA COM MOTOR ELETRICO, POTENCIA DE "1600" W, PARA DISCO DE DIAMETRO DE 10" (250 MM)	Material	UN	0,0187160	1.747,01	32,70	32,70	0,00%	3.078.512,06	100,09%
00011467	SINAPI	FECHADURA DE SOBREPOR TIPO CAIXAO, EM FERRO COM ACABAMENTO RESINADO, SEM MACANETA, SEM CILINDRO, INCLUINDO CHAVE TIPO SIMPLES	Material	UN	1,1000000	29,48	32,43	32,43	0,00%	3.078.544,49	100,09%
00003146	SINAPI	FITA VEDA ROSCA, EM PTFE, ROLO DE 18 MM X 10 M (L X C)	Material	UN	7,9076800	4,04	31,96	31,96	0,00%	3.078.576,45	100,09%
00006193/SI NAPI	ORSE	Tabua nao aparelhada "2,5 x 20" cm, em macaranduba/massaranduba, angelim ou equivalente da regio - bruta	Material	m	1,5912000	19,03	30,28	30,28	0,00%	3.078.606,73	100,09%
00043130/SI 00005073	ORSE	Arame galvanizado 12 bwg, d = 2,76 mm (0,048 kg/m) ou 14 bwg, d = 2,11 mm (0,026 kg/m)	Material	kg	0,7800000	34,17	26,65	26,65	0,00%	3.078.633,38	100,09%
	SINAPI	PREGO DE ACO POLIDO COM CABECA 17 X 24 (2 1/4 X 11)	Material	KG	1,0378368	22,85	23,72	23,72	0,00%	3.078.657,10	100,09%
00039014	SINAPI	FIBRA DE ACO PARA REFORCO DO CONCRETO, SOLTA, TIPO A-1, FATOR DE FORMA "50" L / L / D, COMPRIMENTO DE "30" MM E RESISTENCIA A TRACAO DO ACO MAIOR 1000 MPA	Material	KG	1,8480000	12,48	23,06	23,06	0,00%	3.078.680,16	100,09%
00039996	SINAPI	VERGALHAO ZINCADO ROSCA TOTAL, 1/4" (6,3 MM)	Material	M	3,4944000	6,56	22,94	22,94	0,00%	3.078.703,10	100,09%
00043464	SINAPI	FERRAMENTAS - FAMILIA OPERADOR ESCAVADEIRA - HORISTA (ENCARGOS COMPLEMENTARES - COLETADO CAIXA)	Equipamento	H	1.870,6448406	0,01	22,91	22,91	0,00%	3.078.726,01	100,09%
00037957	SINAPI	JOELHO CPVC, SOLDAVEL, 90 GRAUS, 28 MM, PARA AGUA QUENTE	Material	UN	2,0000000	11,16	22,31	22,31	0,00%	3.078.748,32	100,09%
00003148	SINAPI	FITA VEDA ROSCA, EM PTFE, ROLO DE 18 MM X 50 M (L X C)	Material	UN	1,4432000	14,90	21,51	21,51	0,00%	3.078.769,83	100,09%

Prefeitura Municipal de Salinas da Margarida  
CNPJ: 13.743.281/0001-14

00043682	SINAPI		CHAPA/PAINEL DE MADEIRA COMPENSADA RESINADA (MADEIRITE RESINADO ROSA) PARA FORMA DE CONCRETO, DE 2200 X 1100 MM, E = 6 MM	Material	m²	1,1492008		18,47		21,22		21,22	0,00%	3.078.791,06	100,10%
00037544	SINAPI		MISTURADOR DE ARGAMASSA, EIXO HORIZONTAL, CAPACIDADE DE MISTURA 300 KG, MOTOR ELETRICO TRIFASICO 220/380 V, POTENCIA 5 CV	Equipamento	UN	0,0011572		18.275,26		21,15		21,15	0,00%	3.078.812,21	100,10%
00005066	SINAPI		PREGO DE ACO POLIDO COM CABECA 12 X 12	Material	KG	0,6600000		29,54		19,50		19,50	0,00%	3.078.831,70	100,10%
00000378/SI	ORSE		Armador (horista)	Mão de Obra	h	0,7896000		23,29		18,39		18,39	0,00%	3.078.850,10	100,10%
00013458	SINAPI		COMPACTADOR DE SOLOS DE PERCURSAO (SOQUETE) COM MOTOR A GASOLINA 4 TEMPOS DE 4 HP (4 CV)	Equipamento	UN	0,0009361		19.398,24		18,16		18,16	0,00%	3.078.868,25	100,10%
00037758	SINAPI		CAMINHAO TRUCADO, PESO BRUTO TOTAL 23000 KG, CARGA UTIL MAXIMA 15285 KG, DISTANCIA ENTRE EIXOS 4,80 M, POTENCIA 326 CV (INCLUI CABINE E CHASSI, NAO INCLUI CARROCERIA)	Equipamento	UN	0,0000208		819.350,83		17,06		17,06	0,00%	3.078.885,32	100,10%
00039997	SINAPI		PORCA ZINCADA, SEXTAVADA, DIAMETRO 1/4"	Material	UN	42,0000000		0,37		15,43		15,43	0,00%	3.078.900,75	100,10%
10517	ORSE		Exames admissionais/demissionais (checkup)	Serviços	cj	0,0415250		367,41		15,26		15,26	0,00%	3.078.916,01	100,10%
00005069/SI	ORSE		Prego de aco polido com cabeca 17 x 27 (2 1/2 x 11)	Material	kg	0,5200000		22,85		11,88		11,88	0,00%	3.078.927,89	100,10%
00012893/SI	ORSE		Bota de seguranc com biqueira de aco e colarinho acolchoado	Material	par	0,0823524		93,90		7,73		7,73	0,00%	3.078.935,62	100,10%
00001442	SINAPI		COMPACTADOR DE SOLO TIPO PLACA VIBRATORIA REVERSIVEL, A GASOLINA 4 TEMPOS, PESO 125 A 150 KG, FORCA CENTRIF. 2500 A 2800 KGF, LARG. TRABALHO 400 A 450 MM, FREQ. VIBRACAO 4300 A 4500 RPM, VELOC. TRABALHO 15 A 20 M/MIN, POT. 5,5 A 6,0 HP	Equipamento	UN	0,0005572		13.142,02		7,32		7,32	0,00%	3.078.942,95	100,10%
00044535/SI	ORSE		Servico de bombeamento de concreto com consumo minimo de 40 m3, (disponibilizacao de bomba), sem o lancamento	Material	m³	0,1200000		60,44		7,25		7,25	0,00%	3.078.950,20	100,10%
10362	ORSE		Seguro de vida e acidente em grupo	Serviços	un	0,4671558		15,36		7,17		7,17	0,00%	3.078.957,37	100,10%
00043132/SI	ORSE		Arame recozido 16 bwg, d = 1,65 mm (0,016 kg/m) ou 18 bwg, d = 1,25 mm (0,01 kg/m)	Material	kg	0,1920000		34,17		6,56		6,56	0,00%	3.078.963,93	100,10%
00004093	SINAPI		MOTORISTA DE CAMINHAO (HORISTA)	Mão de Obra	H	0,1869467		32,28		6,04		6,04	0,00%	3.078.969,97	100,10%
10599	ORSE		Protetor solar fps 30 com 120ml	Material	un	0,1868623		22,04		4,12		4,12	0,00%	3.078.974,09	100,10%
00005065	SINAPI		PREGO DE ACO POLIDO COM CABECA 10 X 10 (7/8 X 17)	Material	KG	0,0904000		42,66		3,86		3,86	0,00%	3.078.977,94	100,10%
00012892/SI	ORSE		Luva raspa de couro, cano curto (punho *7" cm)	Material	par	0,2387685		13,81		3,30		3,30	0,00%	3.078.981,24	100,10%
00005068/SI	ORSE		Prego de aco polido com cabeca 17 x 21 (2 x 11)	Material	kg	0,1300000		22,42		2,92		2,92	0,00%	3.078.984,16	100,10%
00043474	SINAPI		FERRAMENTAS - FAMILIA ENGENHEIRO CIVIL - MENSALISTA (ENCARGOS COMPLEMENTARES - COLETADO CAIXA)	Equipamento	MES	1,0000000		2,88		2,88		2,88	0,00%	3.078.987,04	100,10%
10596	ORSE		Protetor auricular	Material	un	0,4671558		6,00		2,80		2,80	0,00%	3.078.989,84	100,10%
00037736	SINAPI		TANQUE DE ACO CARBONO NAO REVESTIDO, PARA TRANSPORTE DE AGUA COM CAPACIDADE DE 10 M3, COM BOMBA CENTRIFUGA POR TOMADA DE FORCA, VAZAO MAXIMA *75" M3/H (INCLUI MONTAGEM, NAO INCLUI CAMINHAO)	Material	UN	0,0000255		105.262,97		2,69		2,69	0,00%	3.078.992,53	100,10%
00002711/SI	ORSE		Carrinho de mao, em aco, com capacidade de *45 a 65" l / *100" kg, pneu com camara	Material	un	0,0107410		214,87		2,31		2,31	0,00%	3.078.994,84	100,10%
11247	ORSE		Serra mármore	Material	un	0,0042343		401,46		1,70		1,70	0,00%	3.078.996,54	100,10%
00039315/SI	ORSE		Espacador / distanciador tipo garra dupla, em plastico, cobrimento *20" mm, para ferragens de lajes e fundo de vigas	Material	un	3,8400000		0,44		1,69		1,69	0,00%	3.078.998,23	100,10%
00002692/SI	ORSE		Desmoldante protetor para formas de madeira, de base oleosa emulsionada em agua	Material	l	0,1040000		11,40		1,19		1,19	0,00%	3.078.999,41	100,10%
00012895/SI	ORSE		Capacete de seguranc aba frontal com suspensao de polietileno, sem jugular (classe b)	Material	un	0,0622874		17,15		1,07		1,07	0,00%	3.079.000,48	100,10%
00039017/SI	ORSE		Espacador / distanciador circular com entrada lateral, em plastico, para vergalhao *4,2 a 12,5" mm, cobrimento 20 mm	Material	un	3,8400000		0,27		1,03		1,03	0,00%	3.079.001,52	100,10%
1651	ORSE		Óculos branco proteção	Material	pr	0,0823524		8,57		0,71		0,71	0,00%	3.079.002,22	100,10%
00012894/SI	ORSE		Capa para chuva em pvc com forro de poliester, com capuz (amarela ou azul)	Material	un	0,0207625		25,53		0,53		0,53	0,00%	3.079.002,75	100,10%
11249	ORSE		Serra circular eletrica portatil	Equipamento	un	0,0006975	0,0000000	756,80	0,00	0,53	0,00	0,53	0,00%	3.079.003,28	100,10%
10788	ORSE		Pá quadrada	Material	un	0,0107410		45,19		0,49		0,49	0,00%	3.079.003,77	100,10%

Prefeitura Municipal de Salinas da Margarida  
CNPJ: 13.743.281/0001-14

00043617	SINAPI		ADITIVO PLASTIFICANTE E ESTABILIZADOR PARA ARGAMASSAS DE ASSENTAMENTO E REBOCO, LIQUIDO E ISENTO DE CLORETOS	Material	L	0,0491400		9,47		0,47		0,47	0,00%	3.079.004,23	100,10%
10282	ORSE		Regua de alumínio c/ 2,00m (para pedreiro)	Material	un	0,0084686		53,89		0,46		0,46	0,00%	3.079.004,69	100,10%
11245	ORSE		Desempoladeira de madeira 12x22	Material	un	0,0296402		14,21		0,42		0,42	0,00%	3.079.005,11	100,10%
4722	ORSE		Colher de pedreiro	Material	un	0,0169373		23,02		0,39		0,39	0,00%	3.079.005,50	100,10%
11265	ORSE		Martelo de borracha com cabo	Material	un	0,0169373		22,96		0,39		0,39	0,00%	3.079.005,89	100,10%
11246	ORSE		Escala métrica de bambú	Material	Un	0,0296402		12,52		0,37		0,37	0,00%	3.079.006,26	100,10%
4728	ORSE		Talhadeira chata 10"	Material	un	0,0161114		22,75		0,37		0,37	0,00%	3.079.006,63	100,10%
4174	ORSE		Desempenadeira de aço lisa, cabo madeira, ref.143, Atlas ou similar	Material	un	0,0211716		14,70		0,31		0,31	0,00%	3.079.006,94	100,10%
4729	ORSE		Marreta 1 kg com cabo	Material	un	0,0053705		46,29		0,25		0,25	0,00%	3.079.007,19	100,10%
11248	ORSE		Furadeira e Parafusadeira elétrica Bosch ou Similar profissional	Equipamento	un	0,0006975	0,0000000	301,28	0,00	0,21	0,00	0,21	0,00%	3.079.007,40	100,10%
10789	ORSE		Nível de bolha de madeira	Material	un	0,0084686		18,86		0,16		0,16	0,00%	3.079.007,56	100,10%
11243	ORSE		Martelo sem unha	Material	un	0,0042343		34,29		0,15		0,15	0,00%	3.079.007,70	100,10%
11264	ORSE		Marreta de 1/2 kg com cabo	Material	un	0,0084686		16,56		0,14		0,14	0,00%	3.079.007,84	100,10%
10790	ORSE		Prumo de face	Material	un	0,0042343		31,78		0,13		0,13	0,00%	3.079.007,98	100,10%
11244	ORSE		Martelo com unha	Material	un	0,0013950		59,95		0,08		0,08	0,00%	3.079.008,06	100,10%
10579	ORSE		Chave de fenda chata 30 cm	Material	un	0,0013950		32,93		0,05		0,05	0,00%	3.079.008,10	100,10%
10578	ORSE		Formão grande	Material	un	0,0013950		18,55		0,03		0,03	0,00%	3.079.008,13	100,10%
10577	ORSE		Serrote 40cm	Material	un	0,0006975		36,62		0,03		0,03	0,00%	3.079.008,16	100,10%
10586	ORSE		Torquesa	Material	un	0,0001579		47,76		0,01		0,01	0,00%	3.079.008,16	100,10%
10585	ORSE		Arco de serra	Material	un	0,0001579		24,37		0,00		0,00	0,00%	3.079.008,17	100,10%

Equipamento	R\$ 130.413,76
Equipamento para Aquisição Permanente	R\$ 0,00
Mão de Obra	R\$ 970.020,12
Material	R\$ 1.939.775,48
Serviços	R\$ 35.468,77
Taxas	R\$ 3.330,04
Administração	R\$ 0,00
Aluguel	R\$ 0,00
Verba	R\$ 0,00
Transporte	R\$ 0,00
Encargos Complementares	R\$ 0,00
Franquia	R\$ 0,00
Outros	R\$ 0,00
<b>Total sem BDI</b>	<b>2.511.909,77</b>
<b>Total do BDI</b>	<b>563.951,21</b>
<b>Total Geral</b>	<b>3.075.860,98</b>

Documento assinado digitalmente  
 DALMA MARIA SANTANA DE JESUS  
Data: 02/10/2025 17:35:03 -0300  
Verifique em <https://validar.iti.gov.br>

DALMA MARIA SANTANA DE JESUS  
ENGENHEIRA CIVIL - CREA RPN: 051560367-8  
MATRÍCULA: 10198



**Anotação de Responsabilidade Técnica - ART**  
**Lei nº 6.496, de 7 de dezembro de 1977**

**CREA-BA**

**ART OBRA / SERVIÇO**  
**Nº BA20251249739**

**Conselho Regional de Engenharia e Agronomia da Bahia**

INICIAL

**1. Responsável Técnico**

**DALMA MARIA SANTANA DE JESUS**

Título profissional: **ENGENHEIRA CIVIL**

RNP: **0515603678**

Registro: **3000056336BA**

**2. Dados do Contrato**

Contratante: **PREFEITURA MUNICIPAL DE SALINAS DA MARGARIDA**

CPF/CNPJ: **13.743.281/0001-14**

**TRAVESSA LÍDIO PENA**

Nº: **SN**

Complemento:

Bairro: **SEDE**

Cidade: **SALINAS DA MARGARIDA**

UF: **BA**

CEP: **44450000**

Contrato: **Não especificado**

Celebrado em:

Valor: **R\$ 1,00**

Tipo de contratante: **Pessoa Jurídica de Direito Público**

Ação Institucional: **NENHUMA - NAO OPTANTE**

**3. Dados da Obra/Serviço**

**LOTEAMENTO SÍTIO NEGREIROS**

Nº: **s/n**

Complemento:

Bairro: **SEDE**

Cidade: **SALINAS DA MARGARIDA**

UF: **BA**

CEP: **44450000**

Data de Início: **04/09/2025**

Previsão de término: **04/12/2025**

Coordenadas Geográficas: **-12.874038, -38.761770**

Finalidade: **Residencial**

Código: **Não Especificado**

Proprietário: **PREFEITURA MUNICIPAL DE SALINAS DA MARGARIDA**

CPF/CNPJ: **13.743.281/0001-14**

**4. Atividade Técnica**

	Quantidade	Unidade
14 - Elaboração		
80 - Projeto > ESTRUTURAS > ESTRUTURAS DE CONCRETO E ARGAMASSA ARMADA > #TOS_2.1.1 - DE ESTRUTURA DE CONCRETO ARMADO	1,00	un
80 - Projeto > ELETROTÉCNICA > INSTALAÇÕES ELÉTRICAS > DE INSTALAÇÕES ELÉTRICAS EM BAIXA TENSÃO > #TOS_11.10.1.1 - PARA FINS RESIDENCIAIS	1,00	un
80 - Projeto > CONSTRUÇÃO CIVIL > INSTALAÇÕES HIDROSSANITÁRIAS > #TOS_1.4.4 - DE LIGAÇÃO INDIVIDUAL DE REDE DE ÁGUA	1,00	un
80 - Projeto > CONSTRUÇÃO CIVIL > INSTALAÇÕES HIDROSSANITÁRIAS > #TOS_1.4.5 - DE LIGAÇÃO INDIVIDUAL DE REDE DE ESGOTO	1,00	un
35 - Elaboração de orçamento > CONSTRUÇÃO CIVIL > EDIFICAÇÕES > DE IMÓVEIS > #TOS_1.1.9.3 - PARA FINS RESIDENCIAIS	20,00	un
80 - Projeto > CONSTRUÇÃO CIVIL > EDIFICAÇÕES > DE ACESSIBILIDADE DE EDIFICAÇÃO > #TOS_1.1.3.1 - PARA FINS RESIDENCIAIS	20,00	un

Após a conclusão das atividades técnicas o profissional deve proceder a baixa desta ART

**5. Observações**

DESEMPENHO DE FUNÇÃO TÉCNICA VINCULADA À PREFEITURA MUNICIPAL DE SALINAS DA MARGARIDA/BA DE REGISTRO DE PROJETOS EXECUTIVOS (ESTRUTURAL/ELÉT/HID) PADRÃO CAIXA FNHIS E ELABORAÇÃO DE ORÇAMENTO P/ PROVISÃO DE 20 UNIDADES HABITACIONAIS NO SÍTIO NEGREIROS

**6. Declarações**

- Declaro que estou cumprindo as regras de acessibilidade previstas nas normas técnicas da ABNT, na legislação específica e no decreto n. 5296/2004.

**7. Entidade de Classe**

NENHUMA DAS ENTIDADES



Documento assinado digitalmente

**DALMA MARIA SANTANA DE JESUS**

Data: 09/10/2025 09:08:11-0300

Verifique em <https://validar.iti.gov.br>

**8. Assinaturas**

Declaro serem verdadeiras as informações acima

**DALMA MARIA SANTANA DE JESUS - CPF: 062.081.085-86**

\_\_\_\_\_, \_\_\_\_\_ de \_\_\_\_\_ de \_\_\_\_\_  
 Local data

**PREFEITURA MUNICIPAL DE SALINAS DA MARGARIDA - CNPJ:**  
**13.743.281/0001-14**

**9. Informações**

A autenticação desta ART pode ser verificada em <https://crea-ba.sitac.com.br/publico/>



Documento assinado digitalmente

**MAELLY CRISTINA SANTOS DOS REIS**

Data: 09/10/2025 09:20:02-0300

Verifique em <https://validar.iti.gov.br>

**10. Valor**

A autenticidade desta ART pode ser verificada em: <http://crea-ba.sitac.com.br/publico/>, com a chave: bwd3A  
 Impresso em: 09/10/2025 às 09:05:56 por: , ip: 168.181.97.139







**Anotação de Responsabilidade Técnica - ART**  
**Lei nº 6.496, de 7 de dezembro de 1977**

**CREA-BA**

**ART OBRA / SERVIÇO**  
**Nº BA20251249739**

**Conselho Regional de Engenharia e Agronomia da Bahia**

INICIAL

Valor da ART: **R\$ 103,03**

Registrada em: **08/10/2025**

Valor pago: **R\$ 103,03**

Nosso Número: **61040388**

A autenticidade desta ART pode ser verificada em: <http://crea-ba.sitac.com.br/publico/>, com a chave: bwd3A  
Impresso em: 09/10/2025 às 09:05:56 por: , ip: 168.181.97.139





## 1. RESPONSÁVEL TÉCNICO

Nome Civil/Social: AILA DE FREITAS BRITO  
Título Profissional: Arquiteto(a) e Urbanista

CPF: 023.XXX.XXX-77  
Nº do Registro: 000A682462

## 2. DETALHES DO RRT

Nº do RRT: SI15937495I00CT001  
Data de Cadastro: 19/08/2025  
Data de Registro: 20/08/2025

Modalidade: RRT SIMPLES  
Forma de Registro: INICIAL  
Forma de Participação: INDIVIDUAL

### 2.1 Valor do RRT

Valor do RRT: R\$125,40      Boleto nº 22856473      Pago em: 20/08/2025

## 3. DADOS DO SERVIÇO/CONTRATANTE

### 3.1 Serviço 001

Contratante: MUNICIPIO DE SALINAS DA MARGARIDA  
Tipo: Órgão Público  
Valor do Serviço/Honorários: R\$0,00

CPF/CNPJ: 13.XXX.XXX/0001-14  
Data de Início: 19/08/2025  
Data de Previsão de Término: 30/09/2025

#### 3.1.1 Endereço da Obra/Serviço

País: Brasil  
Tipo Logradouro: RUA  
Logradouro: SITIO NEGREIROS  
Bairro: CONCEIÇÃO

CEP: 44450000  
Nº: 013  
Complemento: LOTEAMENTO SITIO  
NEGREIROS  
Cidade/UF: SALINAS DA MARGARIDA/BA

#### 3.1.2 Atividade(s) Técnica(s)

Grupo: PROJETO  
Atividade: 1.1.2 - Projeto arquitetônico  
Grupo: PROJETO  
Atividade: 1.8.3 - Projeto urbanístico  
Grupo: PROJETO  
Atividade: 1.7.1 - Memorial descritivo  
Grupo: PROJETO  
Atividade: 1.7.3 - Orçamento  
Grupo: PROJETO  
Atividade: 1.1.2 - Projeto arquitetônico

Quantidade: 25,00  
Unidade: unidade  
Quantidade: 7.115,40  
Unidade: metro quadrado  
Quantidade: 1,00  
Unidade: unidade  
Quantidade: 1,00  
Unidade: unidade  
Quantidade: 47,76  
Unidade: metro quadrado

#### 3.1.3 Tipologia

Tipologia: Habitacional Unifamiliar

**CAU/BR**Conselho de Arquitetura  
e Urbanismo do Brasil

Registro de Responsabilidade Técnica - RRT

**RRT 15937495**

### 3.1.4 Descrição da Obra/Serviço

#### **PROJETO DE 25 UNIDADES HABITACIONAIS DO PROGRAMA DO GOVERNO FEDERAL MINHA CASA MINHA VIDA (MCMV)**

ÁREA UTIL POR UNIDADE: 47,4641m<sup>2</sup>ÁREA PRIVATIVA POR UNIDADE: 53,86m<sup>2</sup>ÁREA CONSTRUÍDA POR UNIDADE: 70,01m<sup>2</sup>ÁREA URBANIZADA TOTAL: 7.094,62m<sup>2</sup>ÁREA DE INTERVENÇÃO: 27.106,00m<sup>2</sup>

### 3.1.5 Declaração de Acessibilidade

Declaro o atendimento às regras de acessibilidade previstas em legislação e em normas técnicas pertinentes para as edificações abertas ao público, de uso público ou privativas de uso coletivo, conforme § 1º do art. 56 da Lei nº 13146, de 06 de julho de 2015.

## 4. RRT VINCULADO POR FORMA DE REGISTRO

Nº do RRT	Contratante	Forma de Registro	Data de Registro
<b>SI15937495I00CT001</b>	<b>MUNICÍPIO DE SALINAS DA MARGARIDA</b>	<b>INICIAL</b>	<b>19/08/2025</b>

## 5. DECLARAÇÃO DE VERACIDADE

Declaro para os devidos fins de direitos e obrigações, sob as penas previstas na legislação vigente, que as informações cadastradas neste RRT são verdadeiras e de minha responsabilidade técnica e civil.

## 6. ASSINATURA ELETRÔNICA

Documento assinado eletronicamente por meio do SICCAU do arquiteto(a) e urbanista AILA DE FREITAS BRITO, registro CAU nº 000A682462, na data e hora: 2025-08-19 13:39:06, com o uso de login e de senha. O **CPF/CNPJ** está oculto visando proteger os direitos fundamentais de liberdade, privacidade e o livre desenvolvimento da personalidade da pessoa natural (**LGPD**).





**Anotação de Responsabilidade Técnica - ART**  
**Lei nº 6.496, de 7 de dezembro de 1977**

**CREA-BA**

**ART OBRA / SERVIÇO**  
**Nº BA20251181661**

**Conselho Regional de Engenharia e Agronomia da Bahia**

INICIAL

**1. Responsável Técnico**

**SANCHEKO BRASILEIRO DE SANTA ANNA**

Título profissional: **ENGENHEIRO CIVIL**

RNP: **0519176243**

Registro: **3000099119BA**

Empresa contratada: **PROJETA CONSTRUTORA LTDA**

Registro: **0010147985-BA**

**2. Dados do Contrato**

Contratante: **MUNICIPIO DE SALINAS DA MARGARIDA**

CPF/CNPJ: **13.743.281/0001-14**

**TRAVESSA LIDIO PENA**

Nº: **SN**

Complemento: **PREFEITURA MUNICIPAL**

Bairro: **CENTRO**

Cidade: **SALINAS DA MARGARIDA**

UF: **BA**

CEP: **44450000**

Contrato: **106/2025**

Celebrado em: **20/05/2025**

Valor: **R\$ 13.500,00**

Tipo de contratante: **Pessoa Jurídica de Direito Público**

Ação Institucional: **NENHUMA - NAO OPTANTE**

**3. Dados da Obra/Serviço**

**TRAVESSA LIDIO PENA**

Nº: **SN**

Complemento: **PREFEITURA MUNICIPAL**

Bairro: **CENTRO**

Cidade: **SALINAS DA MARGARIDA**

UF: **BA**

CEP: **44450000**

Data de Início: **28/07/2025**

Previsão de término: **31/07/2025**

Coordenadas Geográficas: **-12.864644, -38.791085**

Finalidade: **Escolar**

Código: **Não Especificado**

Proprietário: **MUNICIPIO DE SALINAS DA MARGARIDA**

CPF/CNPJ: **13.743.281/0001-14**

**4. Atividade Técnica**

16 - Execução

Quantidade

Unidade

55 - Execução de serviço técnico > GEOTECNIA E GEOLOGIA DA ENGENHARIA > SONDAGENS >  
 DE SONDAGEM GEOTÉCNICA > #TOS\_3.2.1.2 - A PERCUSSÃO

90,00

m

Após a conclusão das atividades técnicas o profissional deve proceder a baixa desta ART

**5. Observações**

SONDAGEM DE SOLO PARA IMPLANTAÇÃO DE 01 X MCMV 01 X CENTRO ESPORTIVO 01 X CAPS

**6. Declarações**

- Declaro que estou cumprindo as regras de acessibilidade previstas nas normas técnicas da ABNT, na legislação específica e no decreto n. 5296/2004.

**7. Entidade de Classe**

NENHUMA DAS ENTIDADES

**8. Assinaturas**

Declaro serem verdadeiras as informações acima

**SANCHEKO BRASILEIRO DE SANTA ANNA - CPF: 983.286.385-68**

\_\_\_\_\_, \_\_\_\_\_ de \_\_\_\_\_ de \_\_\_\_\_  
 Local data

**MUNICIPIO DE SALINAS DA MARGARIDA - CNPJ: 13.743.281/0001-14**

**9. Informações**

A autenticação desta ART pode ser verificada em <https://crea-ba.sitac.com.br/publico/>



Documento assinado digitalmente  
**MAELLY CRISTINA SANTOS DOS REIS**  
 Data: 19/08/2025 14:28:54-0300  
 Verifique em <https://validar.iti.gov.br>

**10. Valor**

Valor da ART: **R\$ 103,03**

Registrada em: **30/07/2025**

Valor pago: **R\$ 103,03**

Nosso Número: **60751326**

A autenticidade desta ART pode ser verificada em: <http://crea-ba.sitac.com.br/publico/>, com a chave: Zd7Bw  
 Impresso em: 31/07/2025 às 14:03:26 por: , ip: 177.223.174.27



Bancos:		Orçamento: CONSTRUÇÃO DE 20 (VINTE) UNIDADES HABITACIONAIS (MCMV) - SÍTIO NEGREIROS, SALINAS DA MARGARIDA/BA		BDI	22,47%
ORSE - 05/2025 - Sergipe		<div>Planilha Sintética Simples</div>			
SINAPI - 05/2025 - Bahia					

Nº Macrosserviço / Serviço	Fonte	Código	Descrição Macrosserviço / Serviço	Qtd. (valor calculado)	Und.	Custo Unitário Referência	Preço Unitário (valor calculado)	Preço Total (valor calculado)
CONSTRUÇÃO DE 20 UNIDADES HABITACIONAIS								3.076.304,09
1			SERVIÇOS PRELIMINARES - INICIAIS GERAIS					R\$ 152.091,84
1.1	SINAPI	103689	FORNECIMENTO E INSTALAÇÃO DE PLACA DE OBRA COM CHAPA GALVANIZADA E ESTRUTURA DE MADEIRA. AF_03/2022_PS	8,00	M2	R\$ 446,51	R\$ 546,84	R\$ 4.374,72
1.2	SINAPI	98459	TAPUME COM TELHA METÁLICA. AF_03/2024	699,56	M2	R\$ 93,19	R\$ 114,13	R\$ 79.840,78
1.3	Composição	101509_ADP 01	ENTRADA DE ENERGIA ELÉTRICA, AÉREA, TRIFÁSICA, COM CAIXA DE EMBUTIR, CABO DE 10 MM2 E DISJUNTOR DIN 50A (INCLUSO O POSTE DE CONCRETO). AF_07/2020	1,00	UN	R\$ 3.430,12	R\$ 4.200,87	R\$ 4.200,87
1.4	SINAPI	95648	KIT CAVALETE PARA MEDIÇÃO DE ÁGUA - ENTRADA INDIVIDUALIZADA, EM CPVC DN 28 MM (1"), PARA 1 MEDIDOR - FORNECIMENTO E INSTALAÇÃO (EXCLUSIVE HIDRÔMETRO). AF_03/2024	1,00	UN	R\$ 589,73	R\$ 722,24	R\$ 722,24
1.5	Composição	ADM_LOC	ADMINISTRAÇÃO LOCAL	1,00	UN	R\$ 1,00	R\$ 62.953,23	R\$ 62.953,23
3			SERVIÇOS PRELIMINARES - CANTEIRO DE OBRAS					R\$ 9.030,60
3.1	Outros	74210/001	BARRACAO PARA DEPOSITO EM TABUAS DE MADEIRA, COBERTURA EM FIBROCIMENTO 4 MM, INCLUSO PISO ARGAMASSA TRAÇO 1:6 (CIMENTO E AREIA)	10,00	M2	R\$ 737,37	R\$ 903,06	R\$ 9.030,60
4			SERVIÇOS PRELIMINARES - MANUTENÇÃO DE CANTEIRO					R\$ 4.316,00
4.1	SINAPI	100984	CARGA, MANOBRA E DESCARGA DE ENTULHO EM CAMINHÃO BASCULANTE 18 M³ - CARGA COM ESCAVADEIRA HIDRÁULICA (CAÇAMBA DE 0,80 M³ / 111 HP) E DESCARGA LIVRE (UNIDADE: M3). AF_07/2020	400,00	M3	R\$ 8,81	R\$ 10,79	R\$ 4.316,00
5			UNIDADES HABITACIONAIS - SERVIÇOS PRELIMINARES- LOCAÇÃO					R\$ 60.011,28
5.1	SINAPI	99059	LOCAÇÃO CONVENCIONAL DE OBRA, UTILIZANDO GABARITO DE TÁBUAS CORRIDAS PONTALETADAS A CADA 2,00M - 2 UTILIZAÇÕES. AF_03/2024	686,00	M	R\$ 71,43	R\$ 87,48	R\$ 60.011,28
6			UNIDADES HABITACIONAIS - FUNDAÇÕES					R\$ 460.407,58

Nº Macrosserviço / Serviço	Fonte	Código	Descrição Macrosserviço / Serviço	Qtd. (valor calculado)	Und.	Custo Unitário Referência	Preço Unitário (valor calculado)	Preço Total (valor calculado)
6.1	SINAPI	96521	ESCAVAÇÃO MECANIZADA PARA BLOCO DE COROAMENTO OU SAPATA COM RETROESCAVADEIRA (INCLUINDO ESCAVAÇÃO PARA COLOCAÇÃO DE FÔRMAS). AF_01/2024	298,00	M3	R\$ 46,10	R\$ 56,46	R\$ 16.825,08
6.2	SINAPI	97083	COMPACTAÇÃO MECÂNICA DE SOLO PARA EXECUÇÃO DE RADIER, PISO DE CONCRETO OU LAJE SOBRE SOLO, COM COMPACTADOR DE SOLOS A PERCUSSÃO. AF_09/2021	1.138,80	M2	R\$ 3,85	R\$ 4,72	R\$ 5.375,14
6.3	SINAPI	97087	CAMADA SEPARADORA PARA EXECUÇÃO DE RADIER, PISO DE CONCRETO OU LAJE SOBRE SOLO, EM LONA PLÁSTICA. AF_09/2021	1.138,80	M2	R\$ 2,55	R\$ 3,12	R\$ 3.553,06
6.4	SINAPI	96624	LASTRO COM MATERIAL GRANULAR (PEDRA BRITADA N.2), APLICADO EM PISOS OU LAJES SOBRE SOLO, ESPESSURA DE *10 CM*. AF_01/2024	53,80	M3	R\$ 207,59	R\$ 254,24	R\$ 13.678,11
6.5	SINAPI	97086	FABRICAÇÃO, MONTAGEM E DESMONTAGEM DE FORMA PARA RADIER, PISO DE CONCRETO OU LAJE SOBRE SOLO, EM MADEIRA SERRADA, 4 UTILIZAÇÕES. AF_09/2021	151,00	M2	R\$ 148,33	R\$ 181,66	R\$ 27.430,66
6.6	SINAPI	92770	ARMAÇÃO DE LAJE DE ESTRUTURA CONVENCIONAL DE CONCRETO ARMADO UTILIZANDO AÇO CA-50 DE 8,0 MM - MONTAGEM. AF_06/2022	11.006,20	KG	R\$ 11,21	R\$ 13,73	R\$ 151.115,13
6.7	SINAPI	92762	ARMAÇÃO DE PILAR OU VIGA DE ESTRUTURA CONVENCIONAL DE CONCRETO ARMADO UTILIZANDO AÇO CA-50 DE 10,0 MM - MONTAGEM. AF_06/2022	572,00	KG	R\$ 10,36	R\$ 12,69	R\$ 7.258,68
6.8	SINAPI	92759	ARMAÇÃO DE PILAR OU VIGA DE ESTRUTURA CONVENCIONAL DE CONCRETO ARMADO UTILIZANDO AÇO CA-60 DE 5,0 MM - MONTAGEM. AF_06/2022	78,00	KG	R\$ 14,18	R\$ 17,37	R\$ 1.354,86
6.9	SINAPI	97096	CONCRETAGEM DE RADIER, PISO DE CONCRETO OU LAJE SOBRE SOLO, FCK 30 MPA - LANÇAMENTO, ADENSAMENTO E ACABAMENTO. AF_09/2021	267,00	M3	R\$ 711,49	R\$ 871,36	R\$ 232.653,12
6.10	SINAPI	93382	REATERRO MANUAL DE VALAS, COM COMPACTADOR DE SOLOS DE PERCUSSÃO. AF_08/2023	31,00	M3	R\$ 30,65	R\$ 37,54	R\$ 1.163,74
<b>7</b>			<b>UNIDADES HABITACIONAIS - IMPERMEABILIZAÇÃO</b>					<b>R\$ 65.995,29</b>
7.1	SINAPI	98555	IMPERMEABILIZAÇÃO DE SUPERFÍCIE COM ARGAMASSA POLIMÉRICA / MEMBRANA ACRÍLICA, 3 DEMÃOS. AF_09/2023	1.219,20	M2	R\$ 35,74	R\$ 43,77	R\$ 53.364,38
7.2	Outros	4030_ADP 01	VEU DE POLIESTER PARA IMPERMEABILIZACAO	1.219,20	M2	R\$ 8,46	R\$ 10,36	R\$ 12.630,91
<b>8</b>			<b>UNIDADES HABITACIONAIS - SUPRAESTRUTURA - PILARES, VIGAS E LAJES</b>					<b>R\$ 286.366,67</b>



Nº Macrosserviço / Serviço	Fonte	Código	Descrição Macrosserviço / Serviço	Qtd. (valor calculado)	Und.	Custo Unitário Referência	Preço Unitário (valor calculado)	Preço Total (valor calculado)
8.1	SINAPI	92427	MONTAGEM E DESMONTAGEM DE FÔRMA DE PILARES RETANGULARES E ESTRUTURAS SIMILARES, PÉ-DIREITO SIMPLES, EM CHAPA DE MADEIRA COMPENSADA RESINADA, 8 UTILIZAÇÕES. AF_09/2020	287,80	M2	R\$ 66,92	R\$ 81,96	R\$ 23.588,09
8.2	Outros	92463_ADP_01	MONTAGEM E DESMONTAGEM DE FÔRMA DE VIGA, SEM ESCORAMENTO, PÉ-DIREITO SIMPLES, EM CHAPA DE MADEIRA RESINADA, 8 UTILIZAÇÕES.	493,00	M2	R\$ 69,37	R\$ 84,96	R\$ 41.885,28
8.3	SINAPI	92463	MONTAGEM E DESMONTAGEM DE FÔRMA DE VIGA, ESCORAMENTO COM GARFO DE MADEIRA, PÉ-DIREITO SIMPLES, EM CHAPA DE MADEIRA RESINADA, 8 UTILIZAÇÕES. AF_09/2020	103,20	M2	R\$ 128,69	R\$ 157,61	R\$ 16.265,35
8.4	SINAPI	92759	ARMAÇÃO DE PILAR OU VIGA DE ESTRUTURA CONVENCIONAL DE CONCRETO ARMADO UTILIZANDO AÇO CA-60 DE 5,0 MM - MONTAGEM. AF_06/2022	1.408,00	KG	R\$ 14,18	R\$ 17,37	R\$ 24.456,96
8.5	SINAPI	92761	ARMAÇÃO DE PILAR OU VIGA DE ESTRUTURA CONVENCIONAL DE CONCRETO ARMADO UTILIZANDO AÇO CA-50 DE 8,0 MM - MONTAGEM. AF_06/2022	1.789,40	KG	R\$ 11,80	R\$ 14,45	R\$ 25.856,83
8.6	SINAPI	92762	ARMAÇÃO DE PILAR OU VIGA DE ESTRUTURA CONVENCIONAL DE CONCRETO ARMADO UTILIZANDO AÇO CA-50 DE 10,0 MM - MONTAGEM. AF_06/2022	1.712,00	KG	R\$ 10,36	R\$ 12,69	R\$ 21.725,28
8.7	SINAPI	101963	LAJE PRÉ-MOLDADA UNIDIRECIONAL, BIAPOIADA, PARA PISO, ENCHIMENTO EM CERÂMICA, VIGOTA CONVENCIONAL, ALTURA TOTAL DA LAJE (ENCHIMENTO+CAPA) = (8+4). AF_11/2020	115,40	M2	R\$ 188,18	R\$ 230,46	R\$ 26.595,08
8.8	SINAPI	103669	CONCRETAGEM DE PILARES, FCK = 25 MPA, COM USO DE BALDES - LANÇAMENTO, ADENSAMENTO E ACABAMENTO. AF_02/2022	25,60	M3	R\$ 1.082,23	R\$ 1.325,41	R\$ 33.930,50
8.9	SINAPI	103682	CONCRETAGEM DE VIGAS E LAJES, FCK=25 MPA, PARA QUALQUER TIPO DE LAJE COM BALDES EM EDIFICAÇÃO TÉRREA - LANÇAMENTO, ADENSAMENTO E ACABAMENTO. AF_02/2022	53,40	M3	R\$ 1.101,90	R\$ 1.349,50	R\$ 72.063,30
<b>9</b>			<b>UNIDADES HABITACIONAIS - ALVENARIA/FECHAMENTOS</b>					<b>R\$ 258.415,50</b>
9.1	SINAPI	103328	ALVENARIA DE VEDAÇÃO DE BLOCOS CERÂMICOS FURADOS NA HORIZONTAL DE 9X19X19 CM (ESPESSURA 9 CM) E ARGAMASSA DE ASSENTAMENTO COM PREPARO EM BETONEIRA. AF_12/2021	1.730,00	M2	R\$ 106,45	R\$ 130,37	R\$ 225.540,10
9.2	SINAPI	105024	VERGA MOLDADA IN LOCO EM CONCRETO, ESPESSURA DE *10* CM. AF_03/2024	324,00	M	R\$ 57,70	R\$ 70,67	R\$ 22.897,08
9.3	SINAPI	105030	CONTRAVERGA MOLDADA IN LOCO EM CONCRETO, ESPESSURA DE *10* CM. AF_03/2024	184,00	M	R\$ 44,28	R\$ 54,23	R\$ 9.978,32

Nº Macrosserviço / Serviço	Fonte	Código	Descrição Macrosserviço / Serviço	Qtd. (valor calculado)	Und.	Custo Unitário Referência	Preço Unitário (valor calculado)	Preço Total (valor calculado)
<b>10</b>			<b>UNIDADES HABITACIONAIS - ESQUADRIAS METALICAS</b>					<b>R\$ 89.625,32</b>
10.1	SINAPI	91338	PORTA DE ALUMÍNIO DE ABRIR COM LAMBRI, COM GUARNIÇÃO, FIXAÇÃO COM PARAFUSOS - FORNECIMENTO E INSTALAÇÃO. AF_12/2019	67,20	M2	R\$ 578,41	R\$ 708,38	R\$ 47.603,14
10.2	SINAPI	94570	JANELA DE ALUMÍNIO DE CORRER COM 2 FOLHAS PARA VIDROS (VIDROS INCLUSOS), BATENTE/ REQUADRO 6 A 14 CM, ACABAMENTO COM ACETATO OU BRILHANTE, FIXAÇÃO COM PARAFUSO, SEM GUARNIÇÃO/ ALIZAR, DIMENSÕES 100X120 CM, VEDAÇÃO COM SILICONE, EXCLUSIVE CONTRAMARCO - FORNECIMENTO E INSTALAÇÃO. AF_11/2024	52,00	M2	R\$ 228,62	R\$ 279,99	R\$ 14.559,48
10.3	SINAPI	94572	JANELA DE ALUMÍNIO DE CORRER COM 3 FOLHAS (2 VENEZIANAS E 1 FOLHA PARA VIDRO,VIDRO INCLUSO), BATENTE/ REQUADRO 6 A 14 CM, SEM ACABAMENTO, FIXAÇÃO COM PARAFUSO, SEM GUARNIÇÃO/ ALIZAR, DIMENSÕES 100X120 CM, VEDAÇÃO COM SILICONE, EXCLUSIVE CONTRAMARCO - FORNECIMENTO E INSTALAÇÃO. AF_11/2024	56,00	M2	R\$ 324,87	R\$ 397,87	R\$ 22.280,72
10.4	SINAPI	94569	JANELA DE ALUMÍNIO TIPO MAXIM-AR, BATENTE/ REQUADRO 3 A 14 CM, VIDRO INCLUSO, FIXAÇÃO COM PARAFUSO, SEM GUARNIÇÃO/ ALIZAR, DIMENSÕES 60X80 (A X L) CM, SEM ACABAMENTO, VEDAÇÃO COM SILICONE, EXCLUSIVE CONTRAMARCO - FORNECIMENTO E INSTALAÇÃO. AF_11/2024	9,60	M2	R\$ 440,75	R\$ 539,79	R\$ 5.181,98
<b>11</b>			<b>UNIDADES HABITACIONAIS - ESQUADRIAS DE MADEIRA</b>					<b>R\$ 70.987,80</b>
11.1	SINAPI	91314	KIT DE PORTA DE MADEIRA PARA PINTURA, SEMI-OCA (LEVE OU MÉDIA), PADRÃO POPULAR, 80X210CM, ESPESSURA DE 3,5CM, ITENS INCLUSOS: DOBRADIÇAS, MONTAGEM E INSTALAÇÃO DO BATENTE, FECHADURA COM EXECUÇÃO DO FURO - FORNECIMENTO E INSTALAÇÃO. AF_12/2019	60,00	UN	R\$ 966,06	R\$ 1.183,13	R\$ 70.987,80
<b>12</b>			<b>UNIDADES HABITACIONAIS - TELHADOS</b>					<b>R\$ 496.777,70</b>
12.1	SINAPI	92541	TRAMA DE MADEIRA COMPOSTA POR RIPAS, CAIBROS E TERÇAS PARA TELHADOS DE ATÉ 2 ÁGUAS PARA TELHA CERÂMICA CAPA-CANAL, INCLUSO TRANSPORTE VERTICAL. AF_07/2019	1.469,80	M2	R\$ 91,63	R\$ 112,22	R\$ 164.940,96

Nº Macrosserviço / Serviço	Fonte	Código	Descrição Macrosserviço / Serviço	Qtd. (valor calculado)	Und.	Custo Unitário Referência	Preço Unitário (valor calculado)	Preço Total (valor calculado)
12.2	SINAPI	94447	TELHAMENTO COM TELHA CERÂMICA CAPA-CANAL, TIPO PAULISTA, COM ATÉ 2 ÁGUAS, INCLUSO TRANSPORTE VERTICAL. AF_07/2019	1.469,80	M2	R\$ 46,98	R\$ 57,54	R\$ 84.572,29
12.3	SINAPI	102233	PINTURA IMUNIZANTE PARA MADEIRA, 1 DEMÃO. AF_01/2021	2.076,00	M2	R\$ 13,10	R\$ 16,04	R\$ 33.299,04
12.4	SINAPI	94232	AMARRAÇÃO DE TELHAS CERÂMICAS OU DE CONCRETO. AF_07/2019	10.520,00	UN	R\$ 3,49	R\$ 4,27	R\$ 44.920,40
12.5	SINAPI	94221	CUMEEIRA PARA TELHA CERÂMICA EMBOÇADA COM ARGAMASSA TRAÇO 1:2:9 (CIMENTO, CAL E AREIA) PARA TELHADOS COM ATÉ 2 ÁGUAS, INCLUSO TRANSPORTE VERTICAL. AF_07/2019	213,00	M	R\$ 28,23	R\$ 34,57	R\$ 7.363,41
12.6	SINAPI	92548	FABRICAÇÃO E INSTALAÇÃO DE TESOURA INTEIRA EM MADEIRA NÃO APARELHADA, VÃO DE 6 M, PARA TELHA CERÂMICA OU DE CONCRETO, INCLUSO IÇAMENTO. AF_07/2019	80,00	UN	R\$ 1.650,22	R\$ 2.021,02	R\$ 161.681,60
<b>13</b>			<b>UNIDADES HABITACIONAIS - REVESTIMENTOS INTERNOS</b>					<b>R\$ 130.572,04</b>
13.1	SINAPI	87879	CHAPISCO APLICADO EM ALVENARIAS E ESTRUTURAS DE CONCRETO INTERNAS, COM COLHER DE PEDREIRO. ARGAMASSA TRAÇO 1:3 COM PREPARO EM BETONEIRA 400L. AF_10/2022	2.722,00	M2	R\$ 5,32	R\$ 6,52	R\$ 17.747,44
13.2	SINAPI	87882	CHAPISCO APLICADO NO TETO OU EM ALVENARIA E ESTRUTURA, COM ROLO PARA TEXTURA ACRÍLICA. ARGAMASSA TRAÇO 1:4 E EMULSÃO POLIMÉRICA (ADESIVO) COM PREPARO EM BETONEIRA 400L. AF_10/2022	88,80	M2	R\$ 7,23	R\$ 8,85	R\$ 785,88
13.3	SINAPI	87545	EMBOÇO, EM ARGAMASSA TRAÇO 1:2:8, PREPARO MECÂNICO, APLICADO MANUALMENTE EM PAREDES INTERNAS, PARA AMBIENTES COM ÁREA MENOR QUE 5M², E = 10MM, COM TALISCAS. AF_03/2024	469,80	M2	R\$ 36,21	R\$ 44,35	R\$ 20.835,63
13.4	SINAPI	87547	MASSA ÚNICA, EM ARGAMASSA TRAÇO 1:2:8, PREPARO MECÂNICO, APLICADA MANUALMENTE EM PAREDES INTERNAS DE AMBIENTES COM ÁREA ENTRE 5M² E 10M², E = 10MM, COM TALISCAS. AF_03/2024	1.601,00	M2	R\$ 32,59	R\$ 39,91	R\$ 63.895,91
13.5	SINAPI	104958	MASSA ÚNICA, EM ARGAMASSA TRAÇO 1:2:8 PREPARO MECÂNICO, APLICADA MANUALMENTE EM PAREDES INTERNAS DE AMBIENTES COM ÁREA MAIOR QUE 10M², E = 10MM, COM TALISCAS. AF_03/2024	651,20	M2	R\$ 28,84	R\$ 35,32	R\$ 23.000,38
13.6	SINAPI	90408	MASSA ÚNICA, EM ARGAMASSA TRAÇO 1:2:8, PREPARO MECÂNICO, APLICADA MANUALMENTE EM TETO, E = 10MM, COM TALISCAS. AF_03/2024	88,80	M2	R\$ 39,60	R\$ 48,50	R\$ 4.306,80

Nº Macrosserviço / Serviço	Fonte	Código	Descrição Macrosserviço / Serviço	Qtd. (valor calculado)	Und.	Custo Unitário Referência	Preço Unitário (valor calculado)	Preço Total (valor calculado)
<b>14</b>			<b>UNIDADES HABITACIONAIS - REVESTIMENTOS CERÂMICOS</b>					<b>R\$ 35.812,90</b>
14.1	SINAPI	87267	REVESTIMENTO CERÂMICO PARA PAREDES INTERNAS COM PLACAS TIPO ESMALTADA DE DIMENSÕES 20X20 CM APLICADAS A MEIA ALTURA DAS PAREDES. AF_02/2023_PE	393,00	M2	R\$ 63,22	R\$ 77,43	R\$ 30.429,99
14.2	SINAPI	87265	REVESTIMENTO CERÂMICO PARA PAREDES INTERNAS COM PLACAS TIPO ESMALTADA DE DIMENSÕES 20X20 CM APLICADAS NA ALTURA INTEIRA DAS PAREDES. AF_02/2023_PE	76,80	M2	R\$ 57,23	R\$ 70,09	R\$ 5.382,91
<b>15</b>			<b>UNIDADES HABITACIONAIS - REVESTIMENTOS EXTERNOS</b>					<b>R\$ 98.777,46</b>
15.1	SINAPI	87905	CHAPISCO APLICADO EM ALVENARIA (COM PRESENÇA DE VÃOS) E ESTRUTURAS DE CONCRETO DE FACHADA, COM COLHER DE PEDREIRO. ARGAMASSA TRAÇO 1:3 COM PREPARO EM BETONEIRA 400L. AF_10/2022	607,00	M2	R\$ 9,59	R\$ 11,74	R\$ 7.126,18
15.2	SINAPI	87894	CHAPISCO APLICADO EM ALVENARIA (SEM PRESENÇA DE VÃOS) E ESTRUTURAS DE CONCRETO DE FACHADA, COM COLHER DE PEDREIRO. ARGAMASSA TRAÇO 1:3 COM PREPARO EM BETONEIRA 400L. AF_10/2022	609,00	M2	R\$ 8,22	R\$ 10,07	R\$ 6.132,63
15.3	SINAPI	87792	EMBOÇO OU MASSA ÚNICA EM ARGAMASSA TRAÇO 1:2:8, PREPARO MECÂNICO COM BETONEIRA 400 L, APLICADA MANUALMENTE EM PANOS CEGOS DE FACHADA (SEM PRESENÇA DE VÃOS), ESPESSURA DE 25 MM. AF_08/2022	609,00	M2	R\$ 48,92	R\$ 59,91	R\$ 36.485,19
15.4	SINAPI	87775	EMBOÇO OU MASSA ÚNICA EM ARGAMASSA TRAÇO 1:2:8, PREPARO MECÂNICO COM BETONEIRA 400 L, APLICADA MANUALMENTE EM PANOS DE FACHADA COM PRESENÇA DE VÃOS, ESPESSURA DE 25 MM. AF_08/2022	607,00	M2	R\$ 65,96	R\$ 80,78	R\$ 49.033,46
<b>16</b>			<b>UNIDADES HABITACIONAIS - FORROS</b>					<b>R\$ 63.119,38</b>
16.1	SINAPI	96111	FORRO EM RÉGUAS DE PVC, FRISADO, PARA AMBIENTES RESIDENCIAIS, INCLUSIVE ESTRUTURA UNIDIRECIONAL DE FIXAÇÃO. AF_08/2023_PS	718,00	M2	R\$ 71,78	R\$ 87,91	R\$ 63.119,38
<b>17</b>			<b>UNIDADES HABITACIONAIS - PINTURAS INTERNAS</b>					<b>R\$ 47.854,01</b>
17.1	SINAPI	88485	FUNDO SELADOR ACRÍLICO, APLICAÇÃO MANUAL EM PAREDE, UMA DEMÃO. AF_04/2023	2.252,20	M2	R\$ 4,65	R\$ 5,69	R\$ 12.815,02
17.2	SINAPI	88484	FUNDO SELADOR ACRÍLICO, APLICAÇÃO MANUAL EM TETO, UMA DEMÃO. AF_04/2023	88,80	M2	R\$ 5,78	R\$ 7,08	R\$ 628,70
17.3	SINAPI	104640	PINTURA LÁTEX ACRÍLICA STANDARD, APLICAÇÃO MANUAL EM TETO, DUAS DEMÃOS. AF_04/2023	88,80	M2	R\$ 14,67	R\$ 17,97	R\$ 1.595,74

Nº Macrosserviço / Serviço	Fonte	Código	Descrição Macrosserviço / Serviço	Qtd. (valor calculado)	Und.	Custo Unitário Referência	Preço Unitário (valor calculado)	Preço Total (valor calculado)
17.4	SINAPI	104642	PINTURA LÁTEX ACRÍLICA STANDARD, APLICAÇÃO MANUAL EM PAREDES, DUAS DEMÃOS. AF_04/2023	2.252,20	M2	R\$ 11,90	R\$ 14,57	R\$ 32.814,55
<b>18</b>			<b>UNIDADES HABITACIONAIS - PINTURAS EXTERNAS</b>					<b>R\$ 27.278,34</b>
18.1	SINAPI	88415	APLICAÇÃO MANUAL DE FUNDO SELADOR ACRÍLICO EM PAREDES EXTERNAS DE CASAS. AF_03/2024	1.292,20	M2	R\$ 5,34	R\$ 6,54	R\$ 8.450,99
18.2	SINAPI	104642	PINTURA LÁTEX ACRÍLICA STANDARD, APLICAÇÃO MANUAL EM PAREDES, DUAS DEMÃOS. AF_04/2023	1.292,20	M2	R\$ 11,90	R\$ 14,57	R\$ 18.827,35
<b>19</b>			<b>UNIDADES HABITACIONAIS - PINTURA ESQUADRIAS</b>					<b>R\$ 21.155,40</b>
19.1	SINAPI	102193	LIXAMENTO DE MADEIRA PARA APLICAÇÃO DE FUNDO OU PINTURA. AF_01/2021	420,00	M2	R\$ 2,27	R\$ 2,78	R\$ 1.167,60
19.2	Composição	102198_AD	PINTURA FUNDO NIVELADOR ACRÍLICO BRANCO EM MADEIRA	420,00	M2	R\$ 19,28	R\$ 23,61	R\$ 9.916,20
19.3	SINAPI	102219	PINTURA TINTA DE ACABAMENTO (PIGMENTADA) ESMALTE SINTÉTICO ACETINADO EM MADEIRA, 2 DEMÃOS. AF_01/2021	420,00	M2	R\$ 19,58	R\$ 23,98	R\$ 10.071,60
<b>20</b>			<b>UNIDADES HABITACIONAIS - PAVIMENTAÇÃO - CERÂMICA</b>					<b>R\$ 67.309,51</b>
20.1	SINAPI	87247	REVESTIMENTO CERÂMICO PARA PISO COM PLACAS TIPO ESMALTADA DE DIMENSÕES 35X35 CM APLICADA EM AMBIENTES DE ÁREA ENTRE 5 M2 E 10 M2. AF_02/2023_PE	336,00	M2	R\$ 57,46	R\$ 70,37	R\$ 23.644,32
20.2	SINAPI	87248	REVESTIMENTO CERÂMICO PARA PISO COM PLACAS TIPO ESMALTADA DE DIMENSÕES 35X35 CM APLICADA EM AMBIENTES DE ÁREA MAIOR QUE 10 M2. AF_02/2023_PE	382,00	M2	R\$ 48,79	R\$ 59,75	R\$ 22.824,50
20.3	SINAPI	87246	REVESTIMENTO CERÂMICO PARA PISO COM PLACAS TIPO ESMALTADA DE DIMENSÕES 35X35 CM APLICADA EM AMBIENTES DE ÁREA MENOR QUE 5 M2. AF_02/2023_PE	259,60	M2	R\$ 65,55	R\$ 80,28	R\$ 20.840,69
<b>21</b>			<b>UNIDADES HABITACIONAIS - PAVIMENTAÇÃO - CIMENTADOS</b>					<b>R\$ 25.113,33</b>
21.1	SINAPI	97084	COMPACTAÇÃO MECÂNICA DE SOLO PARA EXECUÇÃO DE RADIER, PISO DE CONCRETO OU LAJE SOBRE SOLO, COM COMPACTADOR DE SOLOS TIPO PLACA VIBRATÓRIA. AF_09/2021	323,00	M2	R\$ 0,81	R\$ 0,99	R\$ 319,77
21.2	SINAPI	94990	EXECUÇÃO DE PASSEIO (CALÇADA) OU PISO DE CONCRETO COM CONCRETO MOLDADO IN LOCO, FEITO EM OBRA, ACABAMENTO CONVENCIONAL, NÃO ARMADO. AF_08/2022	22,60	M3	R\$ 895,78	R\$ 1.097,06	R\$ 24.793,56
<b>22</b>			<b>UNIDADES HABITACIONAIS - PAVIMENTAÇÃO - RODAPES, SOLEIRAS E PEITORIS</b>					<b>R\$ 31.143,76</b>

Nº Macrosserviço / Serviço	Fonte	Código	Descrição Macrosserviço / Serviço	Qtd. (valor calculado)	Und.	Custo Unitário Referência	Preço Unitário (valor calculado)	Preço Total (valor calculado)
22.1	SINAPI	98695	SOLEIRA EM MÁRMORE, LARGURA 15 CM, ESPESSURA 2,0 CM. AF_09/2020	50,40	M	R\$ 85,12	R\$ 104,25	R\$ 5.254,20
22.2	SINAPI	88648	RODAPÉ CERÂMICO DE 7CM DE ALTURA COM PLACAS TIPO ESMALTADA DE DIMENSÕES 35X35CM. AF_02/2023	774,00	M	R\$ 7,42	R\$ 9,09	R\$ 7.035,66
22.3	SINAPI	101965	PEITORIL LINEAR EM GRANITO OU MÁRMORE, L = 15CM, ASSENTADO COM ARGAMASSA 1:6 COM ADITIVO. AF_11/2020	130,00	M	R\$ 118,42	R\$ 145,03	R\$ 18.853,90
<b>23</b>			<b>UNIDADES HABITACIONAIS - INSTALAÇÕES ELETRICAS/TELEFONICAS - CENTRO DE DISTRIBUIÇÃO</b>					<b>R\$ 76.128,20</b>
23.1	SINAPI	93653	DISJUNTOR MONOPOLAR TIPO DIN, CORRENTE NOMINAL DE 10A - FORNECIMENTO E INSTALAÇÃO. AF_10/2020	40,00	UN	R\$ 11,55	R\$ 14,15	R\$ 566,00
23.2	SINAPI	93654	DISJUNTOR MONOPOLAR TIPO DIN, CORRENTE NOMINAL DE 16A - FORNECIMENTO E INSTALAÇÃO. AF_10/2020	20,00	UN	R\$ 12,29	R\$ 15,05	R\$ 301,00
23.3	SINAPI	93656	DISJUNTOR MONOPOLAR TIPO DIN, CORRENTE NOMINAL DE 25A - FORNECIMENTO E INSTALAÇÃO. AF_10/2020	20,00	UN	R\$ 13,71	R\$ 16,79	R\$ 335,80
23.4	SINAPI	93659	DISJUNTOR MONOPOLAR TIPO DIN, CORRENTE NOMINAL DE 50A - FORNECIMENTO E INSTALAÇÃO. AF_10/2020	20,00	UN	R\$ 25,80	R\$ 31,60	R\$ 632,00
23.5	Composição	93674_ADP - 01	DISJUNTOR BIPOLAR TIPO DR, CORRENTE NOMINAL DE 25A - FORNECIMENTO E INSTALAÇÃO	40,00	UN	R\$ 141,20	R\$ 172,93	R\$ 6.917,20
23.6	SINAPI	101493	ENTRADA DE ENERGIA ELÉTRICA, AÉREA, MONOFÁSICA, COM CAIXA DE EMBUTIR, CABO DE 10 MM2 E DISJUNTOR DIN 50A (NÃO INCLUSO O POSTE DE CONCRETO). AF_07/2020_PS	20,00	UN	R\$ 1.582,04	R\$ 1.937,52	R\$ 38.750,40
23.7	Outros	4419 ORSE	Mureta de alvenaria 1,50 x 0,60m	20,00	UN	R\$ 208,99	R\$ 255,95	R\$ 5.119,00
23.8	SINAPI	41196	POSTE DE CONCRETO ARMADO DE SECAO DUPLO T, EXTENSAO DE 9,00 M, RESISTENCIA DE 150 DAN, TIPO D	20,00	UN	R\$ 765,26	R\$ 937,21	R\$ 18.744,20
23.9	Composição	101873_AD	QUADRO DE DISTRIBUIÇÃO DE LUZ EM PVC PARA 12 DISJUNTORES - FORNECIMENTO E INSTALAÇÃO	20,00	UN	R\$ 194,44	R\$ 238,13	R\$ 4.762,60
<b>24</b>			<b>UNIDADES HABITACIONAIS - INSTALAÇÕES ELETRICAS/TELEFONICAS - ILUMINAÇÃO, TOMADAS E INTERRUPTORES</b>					<b>R\$ 43.157,80</b>
24.1	SINAPI	103782	LUMINÁRIA TIPO PLAFON CIRCULAR, DE SOBREPOR, COM LED DE 12/13 W - FORNECIMENTO E INSTALAÇÃO. AF_09/2024	140,00	UN	R\$ 31,13	R\$ 38,12	R\$ 5.336,80
24.2	SINAPI	97610	LÂMPADA COMPACTA DE LED 10 W, BASE E27 - FORNECIMENTO E INSTALAÇÃO. AF_09/2024	140,00	UN	R\$ 13,77	R\$ 16,86	R\$ 2.360,40
24.3	SINAPI	91953	INTERRUPTOR SIMPLES (1 MÓDULO), 10A/250V, INCLUINDO SUPORTE E PLACA - FORNECIMENTO E INSTALAÇÃO. AF_03/2023	100,00	UN	R\$ 29,78	R\$ 36,47	R\$ 3.647,00



Nº Macrosserviço / Serviço	Fonte	Código	Descrição Macrosserviço / Serviço	Qtd. (valor calculado)	Und.	Custo Unitário Referência	Preço Unitário (valor calculado)	Preço Total (valor calculado)
24.4	SINAPI	91959	INTERRUPTOR SIMPLES (2 MÓDULOS), 10A/250V, INCLUINDO SUPORTE E PLACA - FORNECIMENTO E INSTALAÇÃO. AF_03/2023	20,00	UN	R\$ 45,00	R\$ 55,11	R\$ 1.102,20
24.5	SINAPI	92000	TOMADA BAIXA DE EMBUTIR (1 MÓDULO), 2P+T 10 A, INCLUINDO SUPORTE E PLACA - FORNECIMENTO E INSTALAÇÃO. AF_03/2023	200,00	UN	R\$ 31,08	R\$ 38,06	R\$ 7.612,00
24.6	SINAPI	91996	TOMADA MÉDIA DE EMBUTIR (1 MÓDULO), 2P+T 10 A, INCLUINDO SUPORTE E PLACA - FORNECIMENTO E INSTALAÇÃO. AF_03/2023	120,00	UN	R\$ 35,54	R\$ 43,53	R\$ 5.223,60
24.7	SINAPI	91993	TOMADA ALTA DE EMBUTIR (1 MÓDULO), 2P+T 20 A, INCLUINDO SUPORTE E PLACA - FORNECIMENTO E INSTALAÇÃO. AF_03/2023	20,00	UN	R\$ 48,71	R\$ 59,66	R\$ 1.193,20
24.8	SINAPI	91985	INTERRUPTOR PULSADOR CAMPAINHA (1 MÓDULO), 10A/250V, INCLUINDO SUPORTE E PLACA - FORNECIMENTO E INSTALAÇÃO. AF_03/2023	20,00	UN	R\$ 28,95	R\$ 35,46	R\$ 709,20
24.9	SINAPI	91987	CAMPAINHA CIGARRA (1 MÓDULO), 10A/250V, INCLUINDO SUPORTE E PLACA - FORNECIMENTO E INSTALAÇÃO. AF_03/2023	20,00	UN	R\$ 46,02	R\$ 56,36	R\$ 1.127,20
24.10	SINAPI	38091	ESPELHO / PLACA CEGA 4" X 2", PARA INSTALACAO DE TOMADAS E INTERRUPTORES	40,00	UN	R\$ 1,80	R\$ 2,20	R\$ 88,00
24.11	SINAPI	91941	CAIXA RETANGULAR 4" X 2" BAIXA (0,30 M DO PISO), PVC, INSTALADA EM PAREDE - FORNECIMENTO E INSTALAÇÃO. AF_03/2023	240,00	UN	R\$ 12,56	R\$ 15,38	R\$ 3.691,20
24.12	SINAPI	91940	CAIXA RETANGULAR 4" X 2" MÉDIA (1,30 M DO PISO), PVC, INSTALADA EM PAREDE - FORNECIMENTO E INSTALAÇÃO. AF_03/2023	260,00	UN	R\$ 20,11	R\$ 24,63	R\$ 6.403,80
24.13	SINAPI	91939	CAIXA RETANGULAR 4" X 2" ALTA (2,00 M DO PISO), PVC, INSTALADA EM PAREDE - FORNECIMENTO E INSTALAÇÃO. AF_03/2023	40,00	UN	R\$ 35,52	R\$ 43,50	R\$ 1.740,00
24.14	SINAPI	91937	CAIXA OCTOGONAL 3" X 3", PVC, INSTALADA EM LAJE - FORNECIMENTO E INSTALAÇÃO. AF_03/2023	140,00	UN	R\$ 17,05	R\$ 20,88	R\$ 2.923,20
<b>25</b>			<b>UNIDADES HABITACIONAIS - INSTALAÇÕES ELETRICAS/TELEFONICAS - FIOS E CABOS</b>					<b>R\$ 105.405,06</b>
25.1	SINAPI	91924	CABO DE COBRE FLEXÍVEL ISOLADO, 1,5 MM², ANTI-CHAMA 450/750 V, PARA CIRCUITOS TERMINAIS - FORNECIMENTO E INSTALAÇÃO. AF_03/2023	1.958,00	M	R\$ 3,23	R\$ 3,96	R\$ 7.753,68
25.2	SINAPI	91926	CABO DE COBRE FLEXÍVEL ISOLADO, 2,5 MM², ANTI-CHAMA 450/750 V, PARA CIRCUITOS TERMINAIS - FORNECIMENTO E INSTALAÇÃO. AF_03/2023	5.176,00	M	R\$ 4,67	R\$ 5,72	R\$ 29.606,72

Nº Macrosserviço / Serviço	Fonte	Código	Descrição Macrosserviço / Serviço	Qtd. (valor calculado)	Und.	Custo Unitário Referência	Preço Unitário (valor calculado)	Preço Total (valor calculado)
25.3	SINAPI	91928	CABO DE COBRE FLEXÍVEL ISOLADO, 4 MM², ANTI-CHAMA 450/750 V, PARA CIRCUITOS TERMINAIS - FORNECIMENTO E INSTALAÇÃO. AF_03/2023	496,00	M	R\$ 7,18	R\$ 8,79	R\$ 4.359,84
25.4	SINAPI	101884	CABO DE COBRE ISOLADO, 10 MM², ANTI-CHAMA 450/750 V, INSTALADO EM ELETROCALHA OU PERFILADO - FORNECIMENTO E INSTALAÇÃO. AF_10/2020	518,00	M	R\$ 11,24	R\$ 13,77	R\$ 7.132,86
25.5	SINAPI	92980	CABO DE COBRE FLEXÍVEL ISOLADO, 10 MM², ANTI-CHAMA 0,6/1,0 KV, PARA DISTRIBUIÇÃO - FORNECIMENTO E INSTALAÇÃO. AF_10/2020	166,00	M	R\$ 11,05	R\$ 13,53	R\$ 2.245,98
25.6	SINAPI	91834	ELETRODUTO FLEXÍVEL CORRUGADO, PVC, DN 25 MM (3/4"), PARA CIRCUITOS TERMINAIS, INSTALADO EM FORRO - FORNECIMENTO E INSTALAÇÃO. AF_03/2023	894,00	M	R\$ 19,50	R\$ 23,88	R\$ 21.348,72
25.7	SINAPI	91854	ELETRODUTO FLEXÍVEL CORRUGADO, PVC, DN 25 MM (3/4"), PARA CIRCUITOS TERMINAIS, INSTALADO EM PAREDE - FORNECIMENTO E INSTALAÇÃO. AF_03/2023	1.166,00	M	R\$ 10,34	R\$ 12,66	R\$ 14.761,56
25.8	SINAPI	91845	ELETRODUTO FLEXÍVEL CORRUGADO REFORÇADO, PVC, DN 25 MM (3/4"), PARA CIRCUITOS TERMINAIS, INSTALADO EM LAJE - FORNECIMENTO E INSTALAÇÃO. AF_03/2023	441,20	M	R\$ 8,19	R\$ 10,03	R\$ 4.425,24
25.9	SINAPI	90447	RASGO LINEAR MANUAL EM ALVENARIA, PARA ELETRODUTOS, DIÂMETROS MENORES OU IGUAIS A 40 MM. AF_09/2023	1.166,00	M	R\$ 9,64	R\$ 11,81	R\$ 13.770,46
<b>26</b>			<b>INSTALAÇÕES HIDRAULICAS/ GAS - TUBULAÇÕES E CONEXÕES</b>					<b>R\$ 20.461,78</b>
26.1	SINAPI	90373	JOELHO 90 GRAUS COM BUCHA DE LATÃO, PVC, SOLDÁVEL, DN 25MM, X 1/2 INSTALADO EM RAMAL OU SUB-RAMAL DE ÁGUA - FORNECIMENTO E INSTALAÇÃO. AF_06/2022	140,00	UN	R\$ 13,33	R\$ 16,33	R\$ 2.286,20
26.2	SINAPI	89408	JOELHO 90 GRAUS, PVC, SOLDÁVEL, DN 25MM, INSTALADO EM RAMAL DE DISTRIBUIÇÃO DE ÁGUA - FORNECIMENTO E INSTALAÇÃO. AF_06/2022	160,00	UN	R\$ 9,47	R\$ 11,60	R\$ 1.856,00
26.3	SINAPI	89395	TE, PVC, SOLDÁVEL, DN 25MM, INSTALADO EM RAMAL OU SUB-RAMAL DE ÁGUA - FORNECIMENTO E INSTALAÇÃO. AF_06/2022	80,00	UN	R\$ 14,27	R\$ 17,48	R\$ 1.398,40
26.4	SINAPI	89383	ADAPTADOR CURTO COM BOLSA E ROSCA PARA REGISTRO, PVC, SOLDÁVEL, DN 25MM X 3/4, INSTALADO EM RAMAL OU SUB-RAMAL DE ÁGUA - FORNECIMENTO E INSTALAÇÃO. AF_06/2022	160,00	UN	R\$ 7,10	R\$ 8,70	R\$ 1.392,00
26.5	SINAPI	89446	TUBO, PVC, SOLDÁVEL, DE 25MM, INSTALADO EM PRUMADA DE ÁGUA - FORNECIMENTO E INSTALAÇÃO. AF_06/2022	102,00	M	R\$ 5,10	R\$ 6,25	R\$ 637,50

Nº Macrosserviço / Serviço	Fonte	Código	Descrição Macrosserviço / Serviço	Qtd. (valor calculado)	Und.	Custo Unitário Referência	Preço Unitário (valor calculado)	Preço Total (valor calculado)
26.6	SINAPI	89356	TUBO, PVC, SOLDÁVEL, DE 25MM, INSTALADO EM RAMAL OU SUB-RAMAL DE ÁGUA - FORNECIMENTO E INSTALAÇÃO. AF_06/2022	174,00	M	R\$ 25,98	R\$ 31,82	R\$ 5.536,68
26.7	Composição	CPU 01	FORNECIMENTO E INSTALAÇÃO DE PRESSURIZADOR ACOPLADO AO CHUVEIRO (TENSÃO: 127V - PRESSÃO MINIMA: 0,7MCA / PRESSÃO MÁXIMA: 2,5MCA - ENTRADA 1/2" / SAÍDA 1/2")	20,00	UN	R\$ 300,28	R\$ 367,75	R\$ 7.355,00
<b>27</b>			<b>INSTALAÇÕES HIDRAULICAS/ GAS - REGISTROS</b>					<b>R\$ 13.397,40</b>
27.1	SINAPI	89985	REGISTRO DE PRESSÃO BRUTO, LATÃO, ROSCÁVEL, 3/4", COM ACABAMENTO E CANOPLA CROMADOS - FORNECIMENTO E INSTALAÇÃO. AF_08/2021	20,00	UN	R\$ 93,56	R\$ 114,58	R\$ 2.291,60
27.2	SINAPI	89987	REGISTRO DE GAVETA BRUTO, LATÃO, ROSCÁVEL, 3/4", COM ACABAMENTO E CANOPLA CROMADOS - FORNECIMENTO E INSTALAÇÃO. AF_08/2021	60,00	UN	R\$ 98,43	R\$ 120,55	R\$ 7.233,00
27.3	SINAPI	94490	REGISTRO DE ESFERA, PVC, SOLDÁVEL, COM VOLANTE, DN 32 MM - FORNECIMENTO E INSTALAÇÃO. AF_08/2021	40,00	UN	R\$ 54,51	R\$ 66,76	R\$ 2.670,40
27.4	SINAPI	86885	ENGATE FLEXÍVEL EM PLÁSTICO BRANCO, 1/2" X 40CM - FORNECIMENTO E INSTALAÇÃO. AF_01/2020	80,00	UN	R\$ 12,27	R\$ 15,03	R\$ 1.202,40
<b>28</b>			<b>INSTALAÇÕES HIDRAULICAS/ GAS - - ENTRADA / ALIMENTAÇÃO</b>					<b>R\$ 12.530,75</b>
28.1	SINAPI	97741	KIT CAVALETE PARA MEDIÇÃO DE ÁGUA - ENTRADA INDIVIDUALIZADA, EM PVC 25 MM (3/4"), PARA 1 MEDIDOR - FORNECIMENTO E INSTALAÇÃO (EXCLUSIVE HIDRÔMETRO). AF_03/2024	20,00	UN	R\$ 174,60	R\$ 213,83	R\$ 4.276,60
28.2	Composição	104994_ADP-01	CAIXA DE EMBUTIR EM POLICARBONATO PARA ABRIGO DE HIDRÔMETRO - FORNECIMENTO E INSTALAÇÃO (EXCLUSIVE HIDRÔMETRO).	20,00	UN	R\$ 159,27	R\$ 195,06	R\$ 3.901,20
28.3	SINAPI	89353	REGISTRO DE GAVETA BRUTO, LATÃO, ROSCÁVEL, 3/4" - FORNECIMENTO E INSTALAÇÃO. AF_08/2021	20,00	UN	R\$ 41,53	R\$ 50,86	R\$ 1.017,20
28.4	SINAPI	89402	TUBO, PVC, SOLDÁVEL, DE 25MM, INSTALADO EM RAMAL DE DISTRIBUIÇÃO DE ÁGUA - FORNECIMENTO E INSTALAÇÃO. AF_06/2022	135,00	M	R\$ 13,17	R\$ 16,13	R\$ 2.177,55
28.5	SINAPI	89446	TUBO, PVC, SOLDÁVEL, DE 25MM, INSTALADO EM PRUMADA DE ÁGUA - FORNECIMENTO E INSTALAÇÃO. AF_06/2022	60,00	M	R\$ 5,10	R\$ 6,25	R\$ 375,00
28.6	SINAPI	89408	JOELHO 90 GRAUS, PVC, SOLDÁVEL, DN 25MM, INSTALADO EM RAMAL DE DISTRIBUIÇÃO DE ÁGUA - FORNECIMENTO E INSTALAÇÃO. AF_06/2022	40,00	UN	R\$ 9,47	R\$ 11,60	R\$ 464,00

Nº Macrosserviço / Serviço	Fonte	Código	Descrição Macrosserviço / Serviço	Qtd. (valor calculado)	Und.	Custo Unitário Referência	Preço Unitário (valor calculado)	Preço Total (valor calculado)
28.7	SINAPI	89440	TE, PVC, SOLDÁVEL, DN 25MM, INSTALADO EM RAMAL DE DISTRIBUIÇÃO DE ÁGUA - FORNECIMENTO E INSTALAÇÃO. AF_06/2022	20,00	UN	R\$ 13,03	R\$ 15,96	R\$ 319,20
<b>29</b>			<b>INSTALAÇÕES HIDRAULICAS - CAIXA D'AGUA E BARRILETE</b>					<b>R\$ 21.736,31</b>
29.1	SINAPI	102605	CAIXA D'ÁGUA EM POLIETILENO, 500 LITROS - FORNECIMENTO E INSTALAÇÃO. AF_06/2021	20,00	UN	R\$ 267,08	R\$ 327,09	R\$ 6.541,80
29.2	SINAPI	102591	FURO EM CAIXA D'ÁGUA COM ESPESSURA DE 2 ATÉ 5 MM E DIÂMETRO DE 25 MM. AF_06/2021	20,00	UN	R\$ 4,91	R\$ 6,01	R\$ 120,20
29.3	SINAPI	102593	FURO EM CAIXA D'ÁGUA COM ESPESSURA DE 2 ATÉ 5 MM E DIÂMETRO DE 32 MM. AF_06/2021	40,00	UN	R\$ 5,54	R\$ 6,78	R\$ 271,20
29.4	SINAPI	94703	ADAPTADOR COM FLANGE E ANEL DE VEDAÇÃO, PVC, SOLDÁVEL, DN 25 MM X 3/4", INSTALADO EM RESERVAÇÃO PREDIAL DE ÁGUA - FORNECIMENTO E INSTALAÇÃO. AF_04/2024	20,00	UN	R\$ 19,46	R\$ 23,83	R\$ 476,60
29.5	SINAPI	94704	ADAPTADOR COM FLANGE E ANEL DE VEDAÇÃO, PVC, SOLDÁVEL, DN 32 MM X 1", INSTALADO EM RESERVAÇÃO PREDIAL DE ÁGUA - FORNECIMENTO E INSTALAÇÃO. AF_04/2024	40,00	UN	R\$ 25,58	R\$ 31,33	R\$ 1.253,20
29.6	SINAPI	94796	TORNEIRA DE BOIA PARA CAIXA D'ÁGUA, ROSCÁVEL, 3/4" - FORNECIMENTO E INSTALAÇÃO. AF_08/2021	20,00	UN	R\$ 38,85	R\$ 47,58	R\$ 951,60
29.7	SINAPI	89408	JOELHO 90 GRAUS, PVC, SOLDÁVEL, DN 25MM, INSTALADO EM RAMAL DE DISTRIBUIÇÃO DE ÁGUA - FORNECIMENTO E INSTALAÇÃO. AF_06/2022	160,00	UN	R\$ 9,47	R\$ 11,60	R\$ 1.856,00
29.8	SINAPI	89413	JOELHO 90 GRAUS, PVC, SOLDÁVEL, DN 32MM, INSTALADO EM RAMAL DE DISTRIBUIÇÃO DE ÁGUA - FORNECIMENTO E INSTALAÇÃO. AF_06/2022	80,00	UN	R\$ 12,89	R\$ 15,79	R\$ 1.263,20
29.9	SINAPI	89414	JOELHO 45 GRAUS, PVC, SOLDÁVEL, DN 32MM, INSTALADO EM RAMAL DE DISTRIBUIÇÃO DE ÁGUA - FORNECIMENTO E INSTALAÇÃO. AF_06/2022	20,00	UN	R\$ 14,47	R\$ 17,72	R\$ 354,40
29.10	SINAPI	103953	BUCHA DE REDUÇÃO, CURTA, PVC, SOLDÁVEL, DN 32 X 25 MM, INSTALADO EM RAMAL DE DISTRIBUIÇÃO DE ÁGUA - FORNECIMENTO E INSTALAÇÃO. AF_06/2022	40,00	UN	R\$ 7,78	R\$ 9,53	R\$ 381,20
29.11	SINAPI	89443	TE, PVC, SOLDÁVEL, DN 32MM, INSTALADO EM RAMAL DE DISTRIBUIÇÃO DE ÁGUA - FORNECIMENTO E INSTALAÇÃO. AF_06/2022	60,00	UN	R\$ 17,91	R\$ 21,93	R\$ 1.315,80
29.12	SINAPI	89445	TÊ DE REDUÇÃO, PVC, SOLDÁVEL, DN 32MM X 25MM, INSTALADO EM RAMAL DE DISTRIBUIÇÃO DE ÁGUA - FORNECIMENTO E INSTALAÇÃO. AF_06/2022	20,00	UN	R\$ 19,35	R\$ 23,70	R\$ 474,00

Nº Macrosserviço / Serviço	Fonte	Código	Descrição Macrosserviço / Serviço	Qtd. (valor calculado)	Und.	Custo Unitário Referência	Preço Unitário (valor calculado)	Preço Total (valor calculado)
29.13	SINAPI	89402	TUBO, PVC, SOLDÁVEL, DE 25MM, INSTALADO EM RAMAL DE DISTRIBUIÇÃO DE ÁGUA - FORNECIMENTO E INSTALAÇÃO. AF_06/2022	88,00	M	R\$ 13,17	R\$ 16,13	R\$ 1.419,44
29.14	SINAPI	89403	TUBO, PVC, SOLDÁVEL, DE 32MM, INSTALADO EM RAMAL DE DISTRIBUIÇÃO DE ÁGUA - FORNECIMENTO E INSTALAÇÃO. AF_06/2022	211,00	M	R\$ 19,57	R\$ 23,97	R\$ 5.057,67
<b>30</b>			<b>INSTALAÇÕES SANITARIAS/PLUVIAL - TUBULAÇÕES E CONEXÕES</b>					<b>R\$ 48.956,22</b>
30.1	SINAPI	89726	JOELHO 45 GRAUS, PVC, SERIE NORMAL, ESGOTO PREDIAL, DN 40 MM, JUNTA SOLDÁVEL, FORNECIDO E INSTALADO EM RAMAL DE DESCARGA OU RAMAL DE ESGOTO SANITÁRIO. AF_08/2022	60,00	UN	R\$ 10,72	R\$ 13,13	R\$ 787,80
30.2	SINAPI	89732	JOELHO 45 GRAUS, PVC, SERIE NORMAL, ESGOTO PREDIAL, DN 50 MM, JUNTA ELÁSTICA, FORNECIDO E INSTALADO EM RAMAL DE DESCARGA OU RAMAL DE ESGOTO SANITÁRIO. AF_08/2022	40,00	UN	R\$ 15,87	R\$ 19,44	R\$ 777,60
30.3	SINAPI	89724	JOELHO 90 GRAUS, PVC, SERIE NORMAL, ESGOTO PREDIAL, DN 40 MM, JUNTA SOLDÁVEL, FORNECIDO E INSTALADO EM RAMAL DE DESCARGA OU RAMAL DE ESGOTO SANITÁRIO. AF_08/2022	40,00	UN	R\$ 10,54	R\$ 12,91	R\$ 516,40
30.4	SINAPI	89731	JOELHO 90 GRAUS, PVC, SERIE NORMAL, ESGOTO PREDIAL, DN 50 MM, JUNTA ELÁSTICA, FORNECIDO E INSTALADO EM RAMAL DE DESCARGA OU RAMAL DE ESGOTO SANITÁRIO. AF_08/2022	180,00	UN	R\$ 15,30	R\$ 18,74	R\$ 3.373,20
30.5	SINAPI	89744	JOELHO 90 GRAUS, PVC, SERIE NORMAL, ESGOTO PREDIAL, DN 100 MM, JUNTA ELÁSTICA, FORNECIDO E INSTALADO EM RAMAL DE DESCARGA OU RAMAL DE ESGOTO SANITÁRIO. AF_08/2022	20,00	UN	R\$ 27,08	R\$ 33,16	R\$ 663,20
30.6	SINAPI	89784	TE, PVC, SERIE NORMAL, ESGOTO PREDIAL, DN 50 X 50 MM, JUNTA ELÁSTICA, FORNECIDO E INSTALADO EM RAMAL DE DESCARGA OU RAMAL DE ESGOTO SANITÁRIO. AF_08/2022	20,00	UN	R\$ 23,94	R\$ 29,32	R\$ 586,40
30.7	SINAPI	104345	JUNÇÃO DE REDUÇÃO INVERTIDA, PVC, SÉRIE NORMAL, ESGOTO PREDIAL, DN 100 X 50 MM, JUNTA ELÁSTICA, FORNECIDO E INSTALADO EM RAMAL DE DESCARGA OU RAMAL DE ESGOTO SANITÁRIO. AF_08/2022	20,00	UN	R\$ 40,31	R\$ 49,37	R\$ 987,40
30.8	SINAPI	104348	TERMINAL DE VENTILAÇÃO, PVC, SÉRIE NORMAL, ESGOTO PREDIAL, DN 50 MM, JUNTA SOLDÁVEL, FORNECIDO E INSTALADO EM PRUMADA DE ESGOTO SANITÁRIO OU VENTILAÇÃO. AF_08/2022	20,00	UN	R\$ 8,97	R\$ 10,99	R\$ 219,80

Nº Macrosserviço / Serviço	Fonte	Código	Descrição Macrosserviço / Serviço	Qtd. (valor calculado)	Und.	Custo Unitário Referência	Preço Unitário (valor calculado)	Preço Total (valor calculado)
30.9	SINAPI	89711	TUBO PVC, SERIE NORMAL, ESGOTO PREDIAL, DN 40 MM, FORNECIDO E INSTALADO EM RAMAL DE DESCARGA OU RAMAL DE ESGOTO SANITÁRIO. AF_08/2022	67,00	M	R\$ 22,20	R\$ 27,19	R\$ 1.821,73
30.10	SINAPI	89712	TUBO PVC, SERIE NORMAL, ESGOTO PREDIAL, DN 50 MM, FORNECIDO E INSTALADO EM RAMAL DE DESCARGA OU RAMAL DE ESGOTO SANITÁRIO. AF_08/2022	204,20	M	R\$ 27,15	R\$ 33,25	R\$ 6.789,65
30.11	SINAPI	89798	TUBO PVC, SERIE NORMAL, ESGOTO PREDIAL, DN 50 MM, FORNECIDO E INSTALADO EM PRUMADA DE ESGOTO SANITÁRIO OU VENTILAÇÃO. AF_08/2022	80,00	M	R\$ 11,30	R\$ 13,84	R\$ 1.107,20
30.12	SINAPI	89714	TUBO PVC, SERIE NORMAL, ESGOTO PREDIAL, DN 100 MM, FORNECIDO E INSTALADO EM RAMAL DE DESCARGA OU RAMAL DE ESGOTO SANITÁRIO. AF_08/2022	676,00	M	R\$ 37,84	R\$ 46,34	R\$ 31.325,84
<b>31</b>			<b>INSTALAÇÕES SANITARIAS/PLUVIAL - ACESSÓRIOS/CAIXAS</b>					<b>R\$ 170.784,64</b>
31.1	SINAPI	97902	CAIXA ENTERRADA HIDRÁULICA RETANGULAR EM ALVENARIA COM TIJOLOS CERÂMICOS MACIÇOS, DIMENSÕES INTERNAS: 0,6X0,6X0,6 M PARA REDE DE ESGOTO. AF_12/2020	100,00	UN	R\$ 632,72	R\$ 774,89	R\$ 77.489,00
31.2	SINAPI	89707	CAIXA SIFONADA, PVC, DN 100 X 100 X 50 MM, JUNTA ELÁSTICA, FORNECIDA E INSTALADA EM RAMAL DE DESCARGA OU EM RAMAL DE ESGOTO SANITÁRIO. AF_08/2022	20,00	UN	R\$ 46,96	R\$ 57,51	R\$ 1.150,20
31.3	SINAPI	104327	RALO SIFONADO REDONDO, PVC, DN 100 X 40 MM, JUNTA SOLDÁVEL, FORNECIDO E INSTALADO EM RAMAL DE DESCARGA OU EM RAMAL DE ESGOTO SANITÁRIO. AF_08/2022	20,00	UN	R\$ 18,47	R\$ 22,62	R\$ 452,40
31.4	SINAPI	104326	RALO SECO CÔNICO, PVC, DN 100 X 40 MM, JUNTA SOLDÁVEL, FORNECIDO E INSTALADO EM RAMAL DE DESCARGA OU EM RAMAL DE ESGOTO SANITÁRIO. AF_08/2022	20,00	UN	R\$ 19,23	R\$ 23,55	R\$ 471,00
31.5	SINAPI	98107	CAIXA DE GORDURA SIMPLES (CAPACIDADE: 36 L), RETANGULAR, EM ALVENARIA COM BLOCOS DE CONCRETO, DIMENSÕES INTERNAS = 0,2X0,4 M, ALTURA INTERNA = 0,8 M. AF_12/2020	20,00	UN	R\$ 298,10	R\$ 365,08	R\$ 7.301,60
31.6	SINAPI	93358	ESCAVAÇÃO MANUAL DE VALA. AF_09/2024	137,40	M3	R\$ 96,40	R\$ 118,06	R\$ 16.221,44
31.7	SINAPI	98052	TANQUE SÉPTICO CIRCULAR, EM CONCRETO PRÉ-MOLDADO, DIÂMETRO INTERNO = 1,10 M, ALTURA INTERNA = 2,50 M, VOLUME ÚTIL: 2138,2 L (PARA 5 CONTRIBUINTES). AF_12/2020	20,00	UN	R\$ 2.149,13	R\$ 2.632,04	R\$ 52.640,80



Nº Macrosserviço / Serviço	Fonte	Código	Descrição Macrosserviço / Serviço	Qtd. (valor calculado)	Und.	Custo Unitário Referência	Preço Unitário (valor calculado)	Preço Total (valor calculado)
31.8	SINAPI	101806	CAIXA ENTERRADA DISTRIBUIDORA DE VAZÃO (SUMIDOUROS MÚLTIPLOS), RETANGULAR, EM ALVENARIA COM TIJOLOS MACIÇOS, DIMENSÕES INTERNAS: 0,60 X 0,60 X H=0,50 M. AF_12/2020	20,00	UN	R\$ 614,77	R\$ 752,91	R\$ 15.058,20
<b>32</b>			<b>INSTALAÇÕES SANITARIAS/PLUVIAL - APARELHOS, METAIS E BANCADAS</b>					<b>R\$ 48.858,47</b>
32.1	SINAPI	86931	VASO SANITÁRIO SIFONADO COM CAIXA ACOPLADA LOUÇA BRANCA, INCLUSO ENGATE FLEXÍVEL EM PLÁSTICO BRANCO, 1/2 X 40CM - FORNECIMENTO E INSTALAÇÃO. AF_01/2020	20,00	UN	R\$ 541,74	R\$ 663,47	R\$ 13.269,40
32.2	SINAPI	100849	ASSENTO SANITÁRIO CONVENCIONAL - FORNECIMENTO E INSTALACAO. AF_01/2020	20,00	UN	R\$ 37,17	R\$ 45,52	R\$ 910,40
32.3	SINAPI	86943	LAVATÓRIO LOUÇA BRANCA SUSPENSO, 29,5 X 39CM OU EQUIVALENTE, PADRÃO POPULAR, INCLUSO SIFÃO FLEXÍVEL EM PVC, VÁLVULA E ENGATE FLEXÍVEL 30CM EM PLÁSTICO E TORNEIRA CROMADA DE MESA, PADRÃO POPULAR - FORNECIMENTO E INSTALAÇÃO. AF_01/2020	20,00	UN	R\$ 272,18	R\$ 333,34	R\$ 6.666,80
32.4	SINAPI	86934	BANCADA DE MÁRMORE SINTÉTICO 120 X 60CM, COM CUBA INTEGRADA, INCLUSO SIFÃO TIPO FLEXÍVEL EM PVC, VÁLVULA EM PLÁSTICO CROMADO TIPO AMERICANA E TORNEIRA CROMADA LONGA, DE PAREDE, PADRÃO POPULAR - FORNECIMENTO E INSTALAÇÃO. AF_01/2020	14,40	UN	R\$ 433,27	R\$ 530,63	R\$ 7.641,07
32.5	SINAPI	86925	TANQUE DE MÁRMORE SINTÉTICO COM COLUNA, 22L OU EQUIVALENTE, INCLUSO SIFÃO FLEXÍVEL EM PVC, VÁLVULA PLÁSTICA E TORNEIRA DE METAL CROMADO PADRÃO POPULAR - FORNECIMENTO E INSTALAÇÃO. AF_01/2020	20,00	UN	R\$ 590,22	R\$ 722,84	R\$ 14.456,80
32.6	SINAPI	100860	CHUVEIRO ELÉTRICO COMUM CORPO PLÁSTICO, TIPO DUCHA - FORNECIMENTO E INSTALAÇÃO. AF_01/2020	20,00	UN	R\$ 113,13	R\$ 138,55	R\$ 2.771,00
32.7	SINAPI	95546	KIT DE ACESSÓRIOS PARA BANHEIRO EM METAL CROMADO, 5 PECAS, INCLUSO FIXAÇÃO. AF_01/2020	20,00	UN	R\$ 128,32	R\$ 157,15	R\$ 3.143,00
<b>33</b>			<b>COMPLEMENTAÇÕES - CALAFETE / LIMPEZA</b>					<b>R\$ 12.725,75</b>
33.1	SINAPI	99818	LIMPEZA DE BACIA SANITÁRIA, BIDÊ OU MICTÓRIO EM LOUÇA, INCLUSIVE METAIS CORRESPONDENTES. AF_04/2019	20,00	UN	R\$ 5,98	R\$ 7,32	R\$ 146,40
33.2	SINAPI	99819	LIMPEZA DE BANCADA DE PEDRA (MÁRMORE OU GRANITO). AF_04/2019	14,40	M2	R\$ 19,12	R\$ 23,42	R\$ 337,25
33.3	SINAPI	99811	LIMPEZA DE CONTRAPISO COM VASSOURA A SECO. AF_04/2019	323,00	M2	R\$ 4,02	R\$ 4,92	R\$ 1.589,16

Nº Macrosserviço / Serviço	Fonte	Código	Descrição Macrosserviço / Serviço	Qtd. (valor calculado)	Und.	Custo Unitário Referência	Preço Unitário (valor calculado)	Preço Total (valor calculado)
33.4	SINAPI	99826	LIMPEZA DE FORRO REMOVÍVEL COM PANO ÚMIDO. AF_04/2019	718,00	M2	R\$ 1,75	R\$ 2,14	R\$ 1.536,52
33.5	SINAPI	99821	LIMPEZA DE JANELA DE VIDRO COM CAIXILHO EM AÇO/ALUMÍNIO/PVC. AF_04/2019	80,00	M2	R\$ 3,36	R\$ 4,11	R\$ 328,80
33.6	SINAPI	99804	LIMPEZA DE PISO CERÂMICO OU PORCELANATO UTILIZANDO DETERGENTE NEUTRO E ESCOVAÇÃO MANUAL. AF_04/2019	949,20	M2	R\$ 6,11	R\$ 7,48	R\$ 7.100,02
33.7	SINAPI	99822	LIMPEZA DE PORTA DE MADEIRA. AF_04/2019	336,00	M2	R\$ 1,14	R\$ 1,40	R\$ 470,40
33.8	SINAPI	99807	LIMPEZA DE REVESTIMENTO CERÂMICO EM PAREDE UTILIZANDO DETERGENTE NEUTRO E ESCOVAÇÃO MANUAL. AF_04/2019	318,40	M2	R\$ 1,84	R\$ 2,25	R\$ 716,40
33.9	SINAPI	99816	LIMPEZA DE TANQUE OU LAVATÓRIO DE LOUÇA ISOLADO, INCLUSIVE METAIS CORRESPONDENTES. AF_04/2019	40,00	UN	R\$ 10,22	R\$ 12,52	R\$ 500,80

DALMA MARIA SANTANA DE JESUS  
 ENGENHEIRA CIVIL - CREA 051 560 367 - 8  
 MATRICULA 10198



Documento assinado digitalmente

DALMA MARIA SANTANA DE JESUS

Data: 02/10/2025 17:35:03-0300

Verifique em <https://validar.iti.gov.br>

## PREFEITURA MUNI DE SALINAS DA MARGARIDA

## Matriz de Gerenciamento de Riscos 20/2026

## 1. Informações Básicas

Número da Matriz de Alocação de Riscos

20/2026

Responsável pela Edição

RODRIGO SOUZA DE SANTANA

Data de Criação

29/01/2026 14:40

Status da Matriz de Alocação de Riscos

Concluído (Planejamento)

Objeto da Matriz de Riscos

Contratação de empresa especializada em engenharia civil para a execução das obras de construção de 20 (vinte) unidades habitacionais de interesse soc

## 2. Histórico de Revisões

Nenhuma Revisão encontrada.

## 3. Riscos Identificados

Número	Risco	Causa do Risco	Fase	Alocado para	Nível do Risco (I x P)	Nº Item
R-01	Inconsistência nos projetos e documentos técnicos	Falhas de compatibilização entre projetos arquitetônico, estrutural e complementares	Planejamento	Administração	Médio	

## Impactos

1 Retrabalho, atrasos no cronograma e necessidade de ajustes contratuais

## Ações Preventivas

P-01 Revisão técnica prévia, compatibilização dos projetos e validação junto à CAIXA

Responsável: MAELLY CRISTINA SANTOS DOS REIS

## Ações de Contingência

C-01 Correção técnica dos projetos, reprogramação do cronograma e formalização de ajustes

Responsável: MAELLY CRISTINA SANTOS DOS REIS

Número	Risco	Causa do Risco	Fase	Alocado para	Nível do Risco (I x P)	Nº Item
R-02	Estimativa inadequada de custos	Defasagem de preços ou utilização de referências desatualizadas	Planejamento	Administração	Médio	

## Impactos

1 Insuficiência orçamentária ou necessidade de reequilíbrio

## Ações Preventivas

P-01 Utilização de bases oficiais atualizadas (SINAPI/SEINFRA) e revisão dos custos

Responsável: MAELLY CRISTINA SANTOS DOS REIS

## Ações de Contingência

C-01 Reavaliação orçamentária e adoção de medidas de ajuste financeiro

Responsável: MAELLY CRISTINA SANTOS DOS REIS

Número	Risco	Causa do Risco	Fase	Alocado para	Nível do Risco (I x P)	Nº Item
R-03	Desalinhamento com exigências do agente financiador	Interpretação incorreta das normas do MCMV /FNHIS	Planejamento	Administração	Baixo	

## Impactos

1 Não aprovação ou atraso na liberação dos recursos

## Ações Preventivas

P-01 Consulta prévia às diretrizes da CAIXA e conferência documental

Responsável: MAELLY CRISTINA SANTOS DOS REIS

## Ações de Contingência

C-01 Adequação dos documentos às exigências do programa

Responsável: MAELLY CRISTINA SANTOS DOS REIS

Número	Risco	Causa do Risco	Fase	Alocado para	Nível do Risco (I x P)	Nº Item
R-04	Baixa competitividade no certame	Exigências excessivas ou baixa atratividade do objeto	Seleção do Fornecedor	Administração	Médio	

## Impactos

1	Fracasso ou atraso da licitação					
Ações Preventivas						
P-01	Elaboração de edital equilibrado e ampla divulgação			Responsável: MAELLY CRISTINA SANTOS DOS REIS		
Ações de Contingência						
C-01	Readequação do edital e republicação do certame			Responsável: MAELLY CRISTINA SANTOS DOS REIS		
Número	Risco	Causa do Risco	Fase	Alocado para	Nível do Risco (I x P)	Nº Item
R-05	Contratação de empresa sem capacidade técnica adequada	Análise insuficiente da qualificação técnica	Seleção do Fornecedor	Administração	Médio	
Impactos						
1	Execução deficiente da obra					
Ações Preventivas						
P-01	Exigência de atestados compatíveis e análise técnica rigorosa			Responsável: MAELLY CRISTINA SANTOS DOS REIS		
Ações de Contingência						
C-01	Aplicação de penalidades e eventual rescisão contratual			Responsável: MAELLY CRISTINA SANTOS DOS REIS		
Número	Risco	Causa do Risco	Fase	Alocado para	Nível do Risco (I x P)	Nº Item
R-06	Questionamentos ou impugnações ao edital	Dúvidas quanto às regras do certame	Planejamento	Administração	Baixo	
Impactos						
1	Suspensão temporária do processo					
Ações Preventivas						
P-01	Clareza e objetividade na redação do edital			Responsável: MAELLY CRISTINA SANTOS DOS REIS		
Ações de Contingência						
C-01	Análise célere das impugnações e ajustes, se necessários			Responsável: MAELLY CRISTINA SANTOS DOS REIS		
Número	Risco	Causa do Risco	Fase	Alocado para	Nível do Risco (I x P)	Nº Item
R-07	Atraso na execução das obras	Problemas logísticos, climáticos ou falhas de planejamento da contratada	Gestão de Contrato	Administração	Alto	
Impactos						
1	Descumprimento do cronograma e prorrogação contratual					
Ações Preventivas						
P-01	Cronograma realista e fiscalização contínua			Responsável: MAELLY CRISTINA SANTOS DOS REIS		
Ações de Contingência						
C-01	Reprogramação de prazos e aplicação de sanções contratuais			Responsável: MAELLY CRISTINA SANTOS DOS REIS		
Número	Risco	Causa do Risco	Fase	Alocado para	Nível do Risco (I x P)	Nº Item
R-08	Não conformidade dos serviços executados	Falhas técnicas ou uso de materiais inadequados	Gestão de Contrato	Administração	Médio	
Impactos						
1	Comprometimento da qualidade e da segurança					
Ações Preventivas						
P-01	Fiscalização técnica rigorosa e controle de qualidade			Responsável: MAELLY CRISTINA SANTOS DOS REIS		
Ações de Contingência						
C-01	Determinação de correções, refazimento dos serviços e retenção de pagamentos			Responsável: MAELLY CRISTINA SANTOS DOS REIS		
Número	Risco	Causa do Risco	Fase	Alocado para	Nível do Risco (I x P)	Nº Item
R-09	Aumento de custos durante a execução	Variação de preços de insumos ou serviços	Gestão de Contrato	Administração	Médio	
Impactos						
1	Impacto financeiro no contrato					
Ações Preventivas						
P-01	Planejamento orçamentário adequado e gestão de riscos			Responsável: MAELLY CRISTINA SANTOS DOS REIS		
Ações de Contingência						
C-01	Avaliação de reequilíbrio econômico-financeiro conforme a lei			Responsável: MAELLY CRISTINA SANTOS DOS REIS		

4. Acompanhamento das Ações de Tratamento de Riscos

Nenhum acompanhamento incluído.

5. Responsáveis / Assinantes

Equipe de Planejamento

**RODRIGO SOUZA DE SANTANA**

Equipe de apoio

**AILA DE FREITAS BRITO**

Equipe de apoio

**WILLIAM BATISTA DOS SANTOS**

Equipe de apoio

**LORENA FERNANDES PEDREIRA**

Autoridade competente

**MAELLY CRISTINA SANTOS DOS REIS**

SECRETÁRIA DE OBRAS E INFRAESTRUTURA

## PREFEITURA MUNI DE SALINAS DA MARGARIDA

## Matriz de Gerenciamento de Riscos 20/2026

## 1. Informações Básicas

Número da Matriz de Alocação de Riscos

20/2026

Responsável pela Edição

RODRIGO SOUZA DE SANTANA

Data de Criação

29/01/2026 14:40

Status da Matriz de Alocação de Riscos

Concluído (Planejamento)

Objeto da Matriz de Riscos

Contratação de empresa especializada em engenharia civil para a execução das obras de construção de 20 (vinte) unidades habitacionais de interesse soc

## 2. Histórico de Revisões

Nenhuma Revisão encontrada.

## 3. Riscos Identificados

Número	Risco	Causa do Risco	Fase	Alocado para	Nível do Risco (I x P)	Nº Item
R-01	Inconsistência nos projetos e documentos técnicos	Falhas de compatibilização entre projetos arquitetônico, estrutural e complementares	Planejamento	Administração	Médio	

## Impactos

1 Retrabalho, atrasos no cronograma e necessidade de ajustes contratuais

## Ações Preventivas

P-01 Revisão técnica prévia, compatibilização dos projetos e validação junto à CAIXA

Responsável: MAELLY CRISTINA SANTOS DOS REIS

## Ações de Contingência

C-01 Correção técnica dos projetos, reprogramação do cronograma e formalização de ajustes

Responsável: MAELLY CRISTINA SANTOS DOS REIS

Número	Risco	Causa do Risco	Fase	Alocado para	Nível do Risco (I x P)	Nº Item
R-02	Estimativa inadequada de custos	Defasagem de preços ou utilização de referências desatualizadas	Planejamento	Administração	Médio	

## Impactos

1 Insuficiência orçamentária ou necessidade de reequilíbrio

## Ações Preventivas

P-01 Utilização de bases oficiais atualizadas (SINAPI/SEINFRA) e revisão dos custos

Responsável: MAELLY CRISTINA SANTOS DOS REIS

## Ações de Contingência

C-01 Reavaliação orçamentária e adoção de medidas de ajuste financeiro

Responsável: MAELLY CRISTINA SANTOS DOS REIS

Número	Risco	Causa do Risco	Fase	Alocado para	Nível do Risco (I x P)	Nº Item
R-03	Desalinhamento com exigências do agente financiador	Interpretação incorreta das normas do MCMV /FNHIS	Planejamento	Administração	Baixo	

## Impactos

1 Não aprovação ou atraso na liberação dos recursos

## Ações Preventivas

P-01 Consulta prévia às diretrizes da CAIXA e conferência documental

Responsável: MAELLY CRISTINA SANTOS DOS REIS

## Ações de Contingência

C-01 Adequação dos documentos às exigências do programa

Responsável: MAELLY CRISTINA SANTOS DOS REIS

Número	Risco	Causa do Risco	Fase	Alocado para	Nível do Risco (I x P)	Nº Item
R-04	Baixa competitividade no certame	Exigências excessivas ou baixa atratividade do objeto	Seleção do Fornecedor	Administração	Médio	

## Impactos



1	Fracasso ou atraso da licitação					
Ações Preventivas						
P-01	Elaboração de edital equilibrado e ampla divulgação			Responsável: MAELLY CRISTINA SANTOS DOS REIS		
Ações de Contingência						
C-01	Readequação do edital e republicação do certame			Responsável: MAELLY CRISTINA SANTOS DOS REIS		
Número	Risco	Causa do Risco	Fase	Alocado para	Nível do Risco (I x P)	Nº Item
R-05	Contratação de empresa sem capacidade técnica adequada	Análise insuficiente da qualificação técnica	Seleção do Fornecedor	Administração	Médio	
Impactos						
1	Execução deficiente da obra					
Ações Preventivas						
P-01	Exigência de atestados compatíveis e análise técnica rigorosa			Responsável: MAELLY CRISTINA SANTOS DOS REIS		
Ações de Contingência						
C-01	Aplicação de penalidades e eventual rescisão contratual			Responsável: MAELLY CRISTINA SANTOS DOS REIS		
Número	Risco	Causa do Risco	Fase	Alocado para	Nível do Risco (I x P)	Nº Item
R-06	Questionamentos ou impugnações ao edital	Dúvidas quanto às regras do certame	Planejamento	Administração	Baixo	
Impactos						
1	Suspensão temporária do processo					
Ações Preventivas						
P-01	Clareza e objetividade na redação do edital			Responsável: MAELLY CRISTINA SANTOS DOS REIS		
Ações de Contingência						
C-01	Análise célere das impugnações e ajustes, se necessários			Responsável: MAELLY CRISTINA SANTOS DOS REIS		
Número	Risco	Causa do Risco	Fase	Alocado para	Nível do Risco (I x P)	Nº Item
R-07	Atraso na execução das obras	Problemas logísticos, climáticos ou falhas de planejamento da contratada	Gestão de Contrato	Administração	Alto	
Impactos						
1	Descumprimento do cronograma e prorrogação contratual					
Ações Preventivas						
P-01	Cronograma realista e fiscalização contínua			Responsável: MAELLY CRISTINA SANTOS DOS REIS		
Ações de Contingência						
C-01	Reprogramação de prazos e aplicação de sanções contratuais			Responsável: MAELLY CRISTINA SANTOS DOS REIS		
Número	Risco	Causa do Risco	Fase	Alocado para	Nível do Risco (I x P)	Nº Item
R-08	Não conformidade dos serviços executados	Falhas técnicas ou uso de materiais inadequados	Gestão de Contrato	Administração	Médio	
Impactos						
1	Comprometimento da qualidade e da segurança					
Ações Preventivas						
P-01	Fiscalização técnica rigorosa e controle de qualidade			Responsável: MAELLY CRISTINA SANTOS DOS REIS		
Ações de Contingência						
C-01	Determinação de correções, refazimento dos serviços e retenção de pagamentos			Responsável: MAELLY CRISTINA SANTOS DOS REIS		
Número	Risco	Causa do Risco	Fase	Alocado para	Nível do Risco (I x P)	Nº Item
R-09	Aumento de custos durante a execução	Variação de preços de insumos ou serviços	Gestão de Contrato	Administração	Médio	
Impactos						
1	Impacto financeiro no contrato					
Ações Preventivas						
P-01	Planejamento orçamentário adequado e gestão de riscos			Responsável: MAELLY CRISTINA SANTOS DOS REIS		
Ações de Contingência						
C-01	Avaliação de reequilíbrio econômico-financeiro conforme a lei			Responsável: MAELLY CRISTINA SANTOS DOS REIS		

4. Acompanhamento das Ações de Tratamento de Riscos

Nenhum acompanhamento incluído.

5. Responsáveis / Assinantes

Equipe de Planejamento

**RODRIGO SOUZA DE SANTANA**

Equipe de apoio

**AILA DE FREITAS BRITO**

Equipe de apoio

**WILLIAM BATISTA DOS SANTOS**

Equipe de apoio

**LORENA FERNANDES PEDREIRA**

Autoridade competente

**MAELLY CRISTINA SANTOS DOS REIS**

SECRETÁRIA DE OBRAS E INFRAESTRUTURA



## DECLARAÇÃO DE SUSTENTABILIDADE

Recebedor: Município de Salinas da Margarida/BA)

Programa: 56000006517/2025 – Novo PAC – FNHIS Sub-50

Nº do instrumento: 039227/2025

Descrição detalhada do objeto do instrumento:  
Construção de 20 Unidades Habitacionais

Eu, Maria de Fátima Pepe Cerqueira, brasileiro(a), natural de Salinas da Margarida/BA, portador da carteira de identidade sob nº 116389230/BA e CPF 196.910.765-00, devidamente investido no cargo de Prefeita Municipal inscrito no CNPJ 13.743.281/0001-14, com sede no endereço Praça Tenente Albuquerque, s/n, Centro, Salinas da Margarida - BA, declaro para os devidos fins de direito que a Prefeitura Municipal de Salinas da Margarida se compromete a adotar os atributos de sustentabilidade presentes no Anteprojeto ou Projeto.

Declaro, ainda, que a Prefeitura Municipal de Salinas da Margarida possui recursos financeiros, técnicos e estruturais de modo a garantir a operação, manutenção e conservação adequadas da infraestrutura pública gerada pelos investimentos decorrentes do contrato de repasse ou termo de compromisso e, até a entrega das unidades habitacionais aos beneficiários, zelar pela preservação e guarda do imóvel contra invasões e depredações, prevendo reparos e periodicidade de manutenções necessárias durante a vida útil da infraestrutura.

Local/data: Município/UF, 4 de setembro de 2025

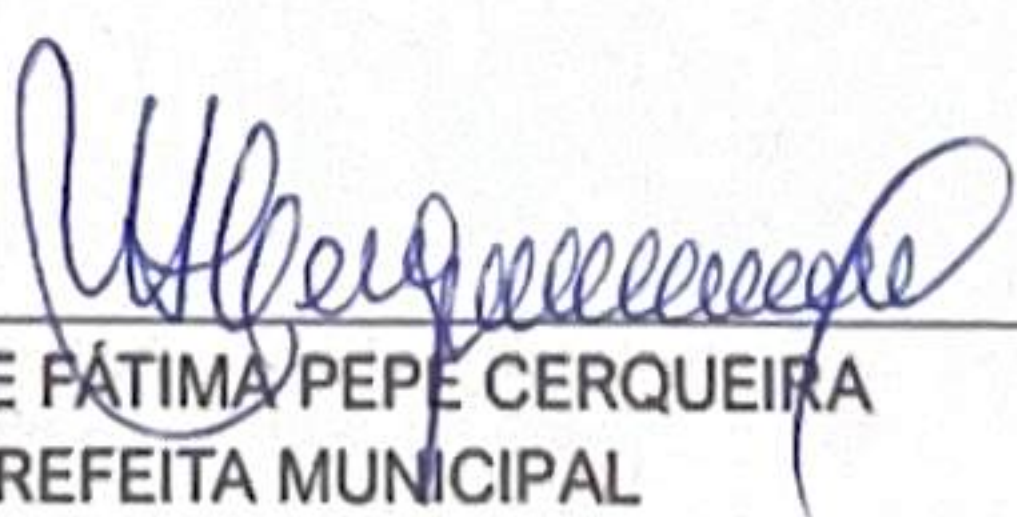
  
\_\_\_\_\_  
MARIA DE FÁTIMA PEPE CERQUEIRA  
PREFEITA MUNICIPAL







PREFEITURA MUNICIPAL DE  
**Salinas da Margarida**

Novos caminhos, novas conquistas.  
Gabinete da Prefeita

**Of. GAB-PMS nº 076/2025**

Salinas da Margarida/BA, 19 de setembro de 2025

**Ao**

**Excelentíssimo Senhor Presidente da Câmara Municipal**

Miguel Rosário Sacramento

**Ref. Assunto:** Comunicação de Compromisso com a Sustentabilidade nas Intervenções do Programa Minha Casa, Minha Vida - MCMV (FNHIS Sub-50).

Excelentíssimo Presidente,

Cumprimentando-o cordialmente, venho por meio deste ofício comunicar a esta respeitável Casa Legislativa o compromisso formal assumido por esta Gestão Municipal quanto à sustentabilidade das intervenções urbanas e ambientais vinculadas à implementação de 20 unidades habitacionais no âmbito do Programa Minha Casa, Minha Vida – MCMV (FNHIS Sub-50).

A Administração Municipal reconhece a relevância do planejamento e da execução de políticas públicas habitacionais que respeitem os princípios do desenvolvimento sustentável, assegurando, assim, a inclusão social, a preservação ambiental e a qualidade de vida da população beneficiária.

Neste sentido, informamos que todas as etapas prévias envolvidas na construção das unidades habitacionais – desde a escolha da área, elaboração dos projetos, licenciamento ambiental, execução das obras/serviços de infraestrutura (terraplanagem, drenagem e pavimentação) e posterior ocupação – serão pautadas em critérios técnicos e legais.





PREFEITURA MUNICIPAL DE  
**Salinas da Margarida**

Novos caminhos, novas conquistas.

Gabinete da Prefeita

Este compromisso está em consonância com as diretrizes do Governo Federal para o MCMV e com os objetivos de desenvolvimento sustentável, que orientam nossa atuação na promoção de cidades mais inclusivas, seguras, resilientes e sustentáveis.

Contamos com o apoio desta Casa Legislativa para fortalecer a governança local e garantir a efetividade das ações habitacionais em benefício da população que mais necessita.

Sem mais para o momento, coloco-me à disposição para quaisquer esclarecimentos e renovamos votos de elevada estima e distinta consideração.

Atenciosamente,

---

**Maria de Fátima Pepe Cerqueira**  
Prefeita Municipal  
Salinas da Margarida/BA





PREFEITURA MUNICIPAL DE  
**Salinas da Margarida**

Novos caminhos, novas conquistas.  
Gabinete da Prefeita

### **ANEXO III DECLARAÇÃO REFERENTE AO PLANEJAMENTO DAS LICITAÇÕES**

Eu, MARIA DE FATIMA PEPE CERQUEIRA, prefeito do município de SALINAS DA MARGARIDA/BA, Proposta nº 039227/2025, cujo objeto é Provisão de unidades habitacionais no Município de Salinas da Margarida/BA, executados com recursos da UNIÃO, resultante do PROGRAMA 56000006517/2025 - Minha Casa, Minha Vida - MCMV FNHIS Sub 50, declaro que o planejamento das licitações do referido contrato se dará da seguinte forma:

- Indicamos que as submetas serão licitadas em conjunto.
- O regime de execução adotado será através de empreitada por preço unitário;
- A legislação aplicável é a Lei nº 14.133/2021;
- Pretendemos utilizar a modalidade de contratação Pregão? Não;

☐ Declaramos que o objeto a ser licitado pode ser enquadrado como serviços comum de engenharia e, por isso, é possível utilizar a modalidade Pregão, tudo conforme a Lei nº 14.133/2021.

- Pretendemos que o orçamento tenha caráter não sigiloso.

☒ Declaramos ter ciência que, para CR vinculados aos exercícios financeiros a partir de 2018, é vedada a apresentação de Projeto de Engenharia com orçamento sigiloso, pois os valores dos itens da Planilha Orçamentária devem ser registrados no Transferegov, que não prevê o sigilo da referida Planilha.

Salinas da Margarida, 02 de setembro de 2025.

  
\_\_\_\_\_  
MARIA DE FATIMA PEPE CERQUEIRA  
PREFEITA

CPF: 196.910.765-00





REPÚBLICA FEDERATIVA DO BRASIL

OFÍCIO DE REGISTRO DE IMÓVEIS DA COMARCA DE NAZARÉ – BAHIA

LIVRO 02 – REGISTRO GERAL

OFICIAL: \_\_\_\_\_

CNM: 01.030.02.0008134-

MATRÍCULA: 8.134

DATA: 05 de agosto de 2025

FOLHAS: 01 - FRENTE

**IMÓVEL:** um Lote URBANO contendo **27.106 m<sup>2</sup>** (vinte e sete mil, cento e seis metros quadrados), situado na Rua Sitio Negreiro, n.013, BA-013, Distrito de Conceição, Município de **Salinas da Margarida – Estado da Bahia**. *(características e confrontações conforme Memorial Descritivo inscrito no AV. 01).*

**PROPRIETÁRIO:** **MUNICÍPIO SALINAS DA MARGARIDA/BA**, pessoa jurídica de direito público interno, inscrita no CNPJ sob o n. 13.743.281/0001-14, com sede na Praça Tenente Albuquerque, s/n, Centro, município de Salinas da Margarida/BA.

**CADASTRO IMOBILIÁRIO MUNICIPAL:** 03.03.000.0007.013.

**TÍTULO:** Requerimento de desdobro, oriundo da municipalidade de Salinas da Margarida/BA

**REGISTRO ANTERIOR:** Matrícula 6.079 deste mesmo Ofício de Registro de Imóveis da Comarca de Nazaré/BA (desdobro de imóvel urbano).

**AV.01.8.134** – Promove-se a presente **AVERBAÇÃO**, prenotada neste ofício imobiliário conforme **PROTOCOLO 17.193**, datado dos sete dias do mês de julho do ano de dois mil e vinte e cinco (07/07/2025), e Requerimento datado dos vinte e cinco dias do mês de junho do ano de dois mil e vinte e cinco (25/06/2025); com apresentação de **MEMORIAL DESCRITIVO**, bem como, Anotação de Responsabilidade Técnica – ART n. BR20251148733, cujo projeto fora desenvolvido pelo engenheiro agrimensor Carlos Roberto Canuto Ribeiro, inscrito no CREA/BA sob o n. 310238D-BA – RNP n. 0500522944; todos, documentos que ficam arquivados nesta serventia, para fazer **CONSTAR** as “**CARACTERÍSTICAS**” do imóvel URBANO objeto desta Matrícula Solicitante: **MUNICÍPIO SALINAS DA MARGARIDA/BA**, pessoa jurídica; **ÁREA: 27.106 m<sup>2</sup>**; **LIMITES E CONFRONTAÇÕES**; pela **FRENTE**, ao sul, **Rua Sitio Negreiro, n.013, BA 013, Distrito Conceição, Município de Salinas da Margarida/BA – Perímetro (Entrada de acesso a propriedade)**; **FUNDO**, ao norte, Matrícula 6.079 Município Salinas da Margarida/BA, e Matrícula 5.667 MR Empreendimentos – Perímetro 60,14 m; **LATERAL**, ao leste, Matrícula 5.667 Município Salinas da Margarida/BA e BA 013 – Perímetro 337,27 m; **LATERAL**, ao oeste, BA 013 e Matrícula 6.079 Município Salinas da Margarida/BA Perímetro 388,10 m; **DESCRIÇÃO TÉCNICA DO PERÍMETRO**: Inicia-se a descrição deste perímetro no vértice **P-139**, de coordenadas **Long: 38°45'59,531" W e Lat: 12°53'59,348" S**; deste segue confrontando com propriedade **FAZENDA SAMTA ,ATILDES** – Matrícula. **5667**, Propriedade de **MR EMPREENDIMENTOS**, CNPJ **97.481.154/0001-84**, com os seguintes azimutes e distâncias: 112°18' e de 17,73m até o vértice **P-53**, de coordenadas **Lon: 38°45'58,987" W e Lat: 12°53'59,567" S**; 115°04' e de 42,41m até o vértice **P-54**, de coordenadas **Lon: 38°45'57,713" W e Lat: 12°54'00,152" S**; deste segue pela faixa de domínio da(o) **BA 013**, com os seguintes azimutes e distancias: 204°35' e de 20,21m até o vértice **P-55**, de coordenadas **Lon: 38°45'57,992" W e Lat: 12°54'00,750" S**; 205°52' e de 8,98m até o vértice **P-56**, de coordenadas **Lon: 38°45'58,122" W e Lat: 12°54'01,013" S**; 206°50' e de 10,75m até o vértice **P-57**

de coordenadas **Lon: 38°45'58,283" W e Lat: 12°54'01,325" S**; 209°45' e de 8,74m até o vértice **P-58**, de coordenadas **Lon: 38°45'58,427" W e Lat: 12°54'01,572" S**; 211°17' e de 11,72m até o vértice **P-59**, de coordenadas **Lon: 38°45'58,629" W e Lat: 12°54'01,898" S**; 213°31' e de 8,41m até o vértice **P-60**, de coordenadas **Lon: 38°45'58,783" W e Lat: 12°54'02,126" S**; 215°16' e de 10,65m até o vértice **P-61**, de coordenadas **Lon: 38°45'58,987" W e Lat: 12°54'02,409" S**; 217°44' e de 7,93m até o vértice **P-62**, de coordenadas **Lon: 38°45'59,148" W e Lat: 12°54'02,613" S**; 219°22' e de 12,40m até o vértice **P-63**, de coordenadas **Lon: 38°45'59,409" W e Lat: 12°54'02,925" S**; 221°57' e de 8,93m até o vértice **P-64**, de coordenadas **Lon: 38°45'59,607" W e Lat: 12°54'03,141" S**; 223°50' e de 10,23m até o vértice **P-65**, de coordenadas **Lon: 38°45'59,842" W e Lat: 12°54'03,381" S**; 225°49' e de 8,95m até o vértice **P-66**, de coordenadas **Lon: 38°46'00,055" W e Lat: 12°54'03,584" S**; 227°41' e de 10,68m até o vértice **P-67**, de coordenadas **Lon: 38°46'00,317" W e Lat: 12°54'03,818" S**; 230°10' e de 9,07m até o vértice **P-68**, de coordenadas **Lon: 38°46'00,548" W e Lat: 12°54'04,007" S**; 232°04' e de 9,90m até o vértice **P-69**, de coordenadas **Lon: 38°46'00,807" W e Lat: 12°54'04,205" S**; 234°21' e de 7,75m até o vértice **P-70**, de coordenadas **Lon: 38°46'01,016" W e Lat: 12°54'04,352" S**; 235°42' e de 11,24m até o vértice **P-71**, de coordenadas **Lon: 38°46'01,324" W e Lat: 12°54'04,558" S**; 238°48' e de 10,33m até o vértice **P-72**, de coordenadas **Lon: 38°46'01,617" W e Lat: 12°54'04,732" S**; 240°58' e de 8,55m até o vértice **P-73**, de coordenadas **Lon: 38°46'01,865" W e Lat: 12°54'04,867" S**; 243°28' e de 19,68m até o vértice **P-74**, de coordenadas **Lon: 38°46'02,449" W e Lat: 12°54'05,153" S**; 245°56' e de 19,97m até o vértice **P-75**, de coordenadas **Lon: 38°46'03,054" W e Lat: 12°54'05,418" S**; 246°55' e de 40,86m até o vértice **P-76**, de coordenadas **Lon: 38°46'04,301" W e Lat: 12°54'05,939" S**; 247°26' e de 61,34m até o vértice **P-128**, de coordenadas **Lon: 38°46'06,180" W e Lat: 12°54'06,705" S**; deste segue confrontando com propriedade **FAZENDA SANTA MATILDES** – Matrícula. 6079, Propriedade de **MUNICIPIO SALINAS DAS MARGARIDAS**, com os seguintes azimutes e distâncias: 286°43' e de 25,31m até o vértice **P-129**, de coordenadas **Lon: 38°46'06,984" W e Lat: 12°54'06,468" S**; 290°13' e de 2,31m até o vértice **P-130**, de coordenadas **Lon: 38°46'07,056" W e Lat: 12°54'06,442" S**; 307°34' e de 3,88m até o vértice **P-131**, de coordenadas **Lon: 38°46'07,158" W e Lat: 12°54'06,365" S**; 323°45' e de 4,08m até o vértice **P-132**, de coordenadas **Lon: 38°46'07,238" W e Lat: 12°54'06,258" S**; 338°20' e de 50,62m até o vértice **P-133**, de coordenadas **Lon: 38°46'07,858" W e Lat: 12°54'04,727" S**; 62°42' e de 122,19m até o vértice **P-134**, de coordenadas **Lon: 38°46'04,256" W e Lat: 12°54'02,904" S**; 58°48' e de 20,47m até o vértice **P-135**, de coordenadas **Lon: 38°46'03,675" W e Lat: 12°54'02,559" S**; 57°23' e de 8,27m até o vértice **P-136**, de coordenadas **Lon: 38°46'03,444" W e Lat: 12°54'02,414" S**; 51°31' e de 80,10m até o vértice **P-137**, de coordenadas **Lon: 38°46'01,364" W e Lat: 12°54'00,792" S**; 51°22' e de 54,10m até o vértice **P-138**, de coordenadas **Lon: 38°45'59,962" W e Lat: 12°53'59,693" S**; 50°47' e de 16,77m até o vértice **P-139**, de coordenadas **Lon: 38°45'59,531" W e Lat: 12°53'59,348" S**; ponto inicial da descrição deste perímetro. Todas as coordenadas aqui descritas estão georreferenciadas ao Sistema Geodésico Brasileiro, tendo como DATUM o **SIRGAS 2000**. Todos os azimutes e distâncias, área e perímetro foram calculadas no sistema local de coordenadas com origem do plano definido pela média das coordenadas (SGL – Sistema Geodésico Local). Eu, [assinatura], Ana Paula Lobo, substituta do registrador, redigi e subscrevo, do que **DOU FÊ**; conferido pelo oficial registrador, [assinatura], Michael Isoppo Coelho. Nazaré/BA, aos cinco dias do mês de agosto do ano de dois mil e vinte e cinco (**05/08/2025**). DAJE vinculado ao ato: **ISENTO DE CUSTAS. EMOLUMENTOS: R\$ 00,00. Taxa Fiscal: R\$ 00,00. FECOM: R\$ 00,00. PGE R\$ 0,00. FMMPBA R\$ 0,00. FEURB R\$ 0,00. Def. Pública R\$ 0,00.**



REGISTRO DE IMÓVEIS, TÍTULOS E DOCUMENTOS  
E CIVIL DAS PESSOAS JURÍDICAS  
NAZARÉ – BAHIA

OFICIAL REGISTRADOR: MICHAEL ISOPPO COELHO



## CERTIDÃO

**CERTIFICO** e dou fé que a presente Certidão é reprodução autêntica da **Matrícula 8.134** extraída nos moldes da Lei Federal 6.015/73, Artigo 19, par. 1º. \* \* \* \* \*  
par. 11º: No âmbito do Registro de Imóveis, a Certidão de inteiro teor da matrícula conterà a reprodução de todo seu conteúdo e será suficiente para fins de comprovação de propriedade, direitos, ônus reais e restrições sobre o imóvel, independentemente de certificação específica pelo oficial. Dispositivo incluído pela Lei Federal n. 14.382/22. \* \* \* \* \*

Esta Certidão contém **“03” páginas**, contando com esta, todas carimbadas e assinadas por este serviço de Registro de Imóveis. \* \* \* \* \*

Emitida por: Ana Paula Lobo, substituta do registrador.

DAJE vinculado ao ato: 1888 002 019996. ISENTOS DE CUSTAS E EMOLUMENTOS. Emolumentos R\$ 00,00 Taxa Fiscal R\$ 00,00. FECOM R\$ 0,00. PGE R\$ 0,00. FMMPBA R\$ 0,00. FEURB R\$ 0,00. Def. Pública R\$ 0,00.

**DATA DE EMISSÃO: 06/08/2025**

**PRAZO DE EFICÁCIA: 30 DIAS**

MICHAEL  
ISOPPO  
COELHO:0333  
9160937

Digitally signed by  
MICHAEL ISOPPO  
COELHO:033391609  
37  
Date: 2025.08.06  
08:50:21 -03'00'







PREFEITURA MUNICIPAL DE  
**Salinas da Margarida**

Novos caminhos, novas conquistas.

Gabinete da Prefeita

### **DECLARAÇÃO DE CAPACIDADE TECNICA**

Salinas da Margarida-BA, 04/09/2025

Eu, Maria de Fátima Pepe Cerqueira, Prefeita do Município de Salinas da Margarida, DECLARO, sob as penas da Lei, que a Prefeitura Municipal de Salinas da Margarida – BA, tem capacidade técnica, tendo como engenheiro civil DALMA MARIA SANTANA DE JESUS, Crea 3000056336 como servidor para fiscalizar a obra ou o serviço e que a prefeitura possui condições físicas, operacionais, técnicas e gerenciais para a execução e fiscalização da obra ou serviço de engenharia vinculado ao Programa: 56000006517/2025 – Novo PAC – FNHIS Sub-50, Nº do instrumento: 039227/2025

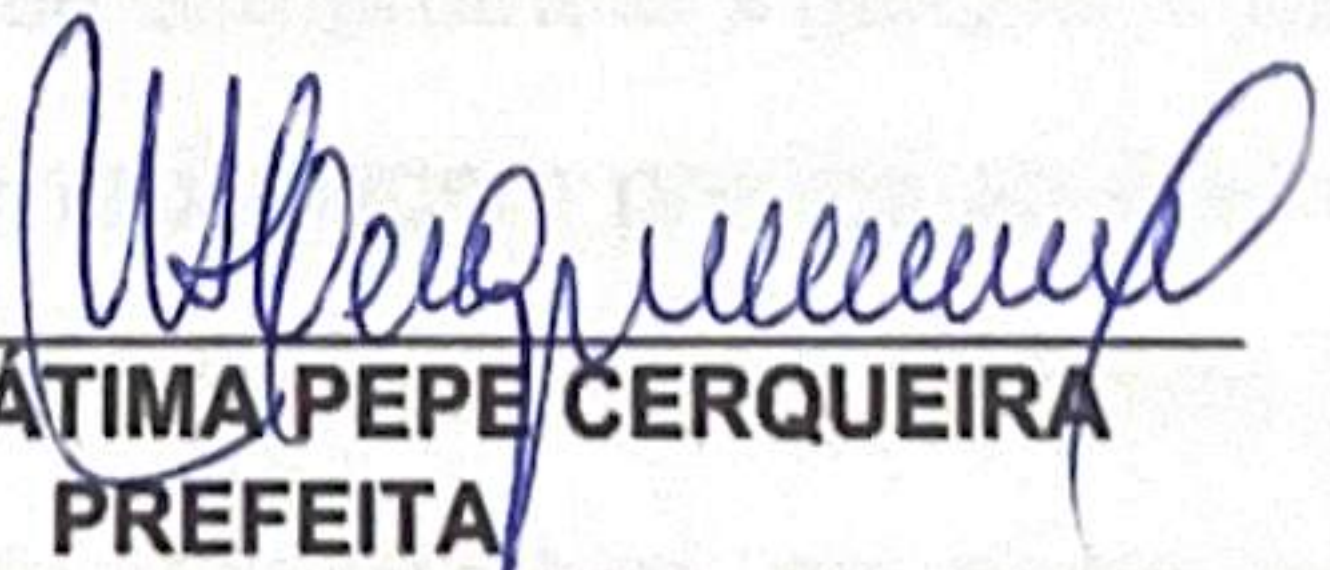
  
\_\_\_\_\_  
**MARIA DE FATIMA PEPE CERQUEIRA**  
**PREFEITA**  
**CPF 196.910.765-00**





## DECLARAÇÃO DE SOLUÇÃO INDIVIDUAL DE ESGOTAMENTO SANITÁRIO

**Recebedor:** Município de Salinas da Margarida/BA

**Programa:** 5600020250030 – NOVO PAC – FNHIS Sub-50 PORTARIA  
892/2025

**Nº do instrumento:** 039227/2025

**Descrição detalhada do objeto do instrumento:** Construção de 20 Unidades  
Habitacionais

Eu, Maria de Fátima Pepe Cerqueira, brasileira, natural de Salinas da Margarida/BA, portador da carteira de identidade sob nº 116389230/BA e CPF 196.910.765-00, devidamente investido no cargo de Prefeita Municipal inscrito no CNPJ 13.743.281/0001-14, com sede no endereço Praça Tenente Albuquerque, s/n, Centro, Salinas da Margarida – BA, declaro para os devidos fins de direito que a solução de esgotamento sanitário adotada para o Instrumento é “solução individual com fossa e sumidouro”.

Salinas da Margarida/BA, 19 de setembro de 2025.

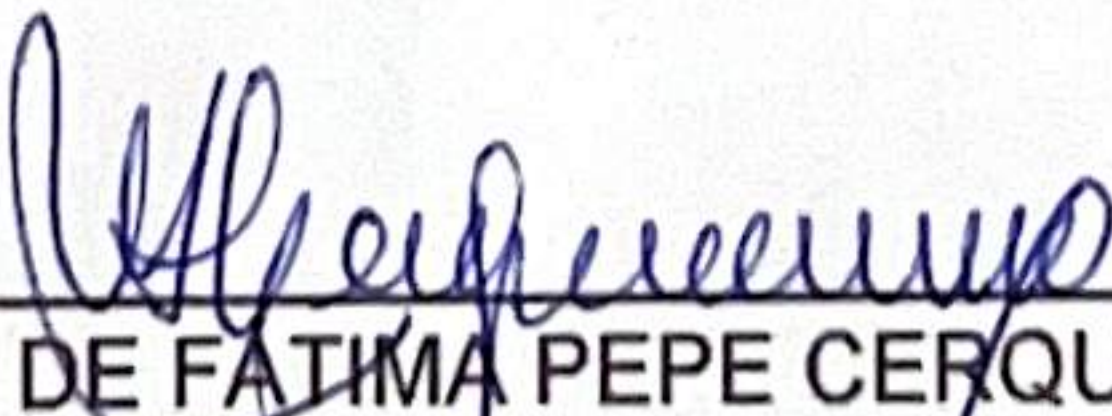
  
\_\_\_\_\_  
MARIA DE FÁTIMA PEPE CERQUEIRA  
PREFEITA MUNICIPAL



## DECLARAÇÃO DE CONFORMIDADE EM ACESSIBILIDADE

**Recebedor:** Prefeitura Municipal de Salinas da Margarida

**Programa:** 56000006517/2025 – Novo PAC – FNHIS Sub-50

**Nº do instrumento:** 039227/2025

**Descrição detalhada do objeto do instrumento:**

Construção de 20 Unidades Habitacionais

Eu, Maria de Fátima Pepe Cerqueira, brasileiro(a), natural de Salinas da Margarida/BA, portador da carteira de identidade sob nº -116389230/BA e CPF 196.910.765-00, devidamente investido no cargo de Prefeita Municipal de Salinas da Margarida inscrito no CNPJ 13.743.281/0001-14, com sede no endereço Praça Tenente Albuquerque, s/n, Centro, Salinas da Margarida - BA, declaro, para os devidos fins, que o projeto aprovado por esta Secretaria está em conformidade com os requisitos de acessibilidade estabelecidos pela Lei nº 10.098/2000, que trata da promoção da acessibilidade das pessoas com deficiência ou mobilidade reduzida.

O projeto contempla todas as normas técnicas pertinentes e atende às condições necessárias para garantir o acesso, a utilização e a circulação segura a todos os cidadãos, conforme previsto na legislação federal vigente. Reforço o compromisso da Prefeitura Municipal de Salinas da Margarida em assegurar a inclusão e o respeito às normas de acessibilidade durante a execução e manutenção da infraestrutura pública.

Local/data: Salinas da Margarida/BA, 04 de setembro de 2025.

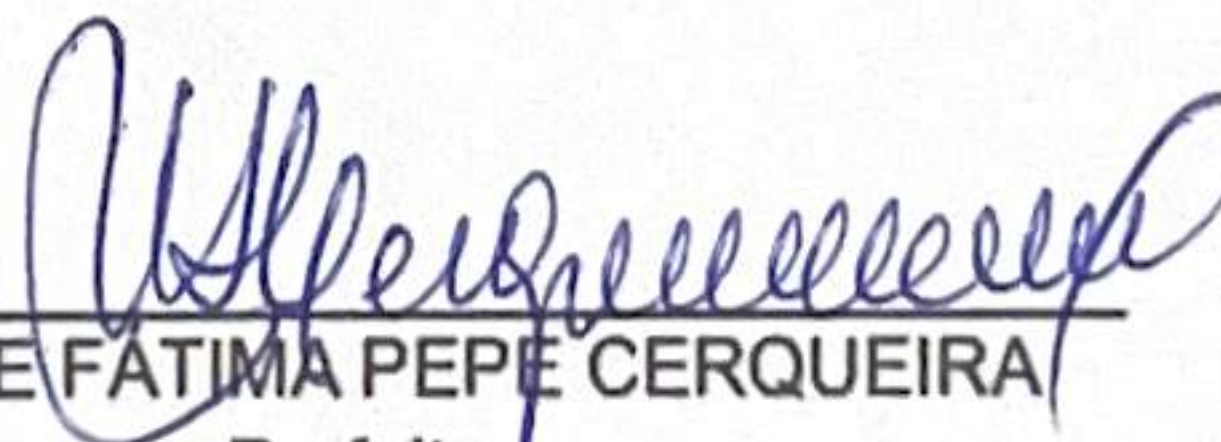
  
\_\_\_\_\_  
MARIA DE FÁTIMA PEPE CERQUEIRA  
Prefeita

  
\_\_\_\_\_  
DALMA MARIA SANTANA DE JESUS  
Engenheira Civil CREA BA 051560367-8

  
\_\_\_\_\_  
AILA DE FREITAS BRITO  
Arquiteta e Urbanista CAU A68246-2





## DECLARAÇÃO DE APROVAÇÃO DE PROJETO

**Recebedor:** Prefeitura Municipal de Salinas da Margarida

**Programa:** 56000006517/2025 – Novo PAC – FNHIS Sub-50

**Nº do instrumento:** 039227/2025

**Descrição detalhada do objeto do instrumento:**

Construção de 20 Unidades Habitacionais

Eu, Maelly Cristina Santos dos Reis, brasileira, natural de Santo Antônio de Jesus/BA, portadora da carteira de identidade nº 14875511-93/BA e CPF nº 069.197.455-18, devidamente investida no cargo de Secretária de Obras e Infraestrutura de Salinas da Margarida, inscrita no CNPJ nº 13.743.281/0001-14, com sede à Praça Tenente Albuquerque, s/n, Centro, Salinas da Margarida/BA, declaro, para os devidos fins de direito, que a Secretaria de Obras e Infraestrutura da Prefeitura Municipal de Salinas da Margarida aprova o Projeto Técnico submetido para análise, conforme documentação apresentada e especificações estabelecidas.

Local/data: Salinas da Margarida/BA, 04 de setembro de 2025

  
MAELLY CRISTINA SANTOS DOS REIS  
Secretária de Obras e Infraestrutura  
Portaria nº 007/2025







## DECLARAÇÃO DE DISPENSA DE ALVARÁ DE BOMBEIROS

**Recebedor:** Prefeitura Municipal de Salinas da Margarida

**Programa:** 56000006517/2025 – Novo PAC – FNHIS Sub-50

**Nº do instrumento:** 039227/2025

**Descrição detalhada do objeto do instrumento:**

Construção de 20 Unidades Habitacionais

Almejando atender as demandas solicitadas, para os devidos fins na área onde será realizada a execução do Programa, observou que segundo as determinações da LEI ESTADUAL nº 12929, que dispõe sobre a Segurança Contra Incêndio e Pânico nas edificações e áreas de risco no Estado da Bahia criou o Fundo Estadual do Corpo de Bombeiros Militar da Bahia - FUNEBOM, altera a lei nº 6.896, de 28 de julho de 1995, e dá outras providências, publicada no Diário Oficial da Bahia nas datas 28 e 219/12/2013, tem-se no seu Artigo 3º o seguinte:

*Art. 3º - As exigências das medidas de segurança contra incêndio e pânico se aplicam às edificações e áreas de risco no Estado da Bahia e devem ser observadas:*

*[ ... ]*

*§ 1º - Ficam isentas do atendimento às exigências das medidas de segurança contra incêndio e pânico:*

- a) as edificações de uso residencial exclusivamente unifamiliares, exceto aquelas que compõem um conjunto arquitetônico formado, pelo menos, por uma edificação tombada pelo patrimônio histórico e edificações vizinhas, ainda que não tombadas, de tal modo que o efeito do incêndio gerado em uma delas possa atingir as outras;*

*[ ... ]*

*§ 4º - As edificações com área construída inferior a 100m² (cem metros quadrados) ficam dispensadas de vistoria por parte do Corpo de Bombeiros Militar da Bahia.*





PREFEITURA MUNICIPAL DE  
**Salinas da Margarida**  
Novos caminhos, novas conquistas.

Por meio do presente, declaro, para os devidos fins, que a edificação ou área de risco de incêndio situada no endereço informado se enquadra no Art. 3º, §1, Alínea a, e §4, da Lei Estadual nº 12.929, e estou ciente que caso haja quaisquer alterações que impliquem no desenquadramento à legislação em tela, deverei requerer novos licenciamentos perante o Poder Público Federal, Estadual e Municipal.

Desde já, agradecemos a atenção e colocamo-nos à disposição para eventuais esclarecimentos.

Salinas da Margarida, 04 de setembro de 2025

Atenciosamente,



MAELLY CRISTINA SANTOS DOS REIS  
Secretária de Obras e Infraestrutura  
Portaria nº 007/2025





## OFÍCIO SEINFRA MUNICIPAL Nº 014/2025

### **Ao Sr. Saulo Filinto Pontes de Souza**

Superintendência de Infraestrutura de Transportes da Bahia  
Secretaria de Infraestrutura de Transporte, Energia e Comunicação do Estado da Bahia  
4ª Avenida, 440 – CAB, CEP 41.745-002  
Salvador – Bahia

Ref.: Assunto: Solicitação de Anuência.

Sr. Superintendente, com os nossos cumprimentos de estima, vimos através do presente solicitar a Vossa Excelência, que nos seja concedida a anuência da SIT (Superintendência de Infraestrutura e Transportes da Bahia), acerca da área de domínio da BA 534, em virtude da instalação do 56000006517/2025 – Novo PAC – FNHIS Sub-50, cujo objeto se refere a Construção de 20 Unidades Habitacionais Nº do instrumento: 039227/2025, no município de Salinas da Margarida/Bahia no trecho lindeiro a rodovia, respeitados afastamentos mínimos conforme apresentado no projeto adaptado em vínculo com projeto padrão da Caixa Econômica Federal.

Salientamos que, o documento é fundamental para que possamos aprovação do material junto à Caixa Econômica Federal.

Na oportunidade, reiteramos nossos votos de elevada estima e apreço.

Salinas da Margarida, 04 de setembro de 2025

Atenciosamente,

  
MAELLY CRISTINA SANTOS DOS REIS  
Secretária Municipal de Obras e Infraestrutura  
Portaria nº 007/2025



**Superintendência de Infraestrutura de Transporte da Bahia - SIT**

**CAP Nº 003/2025**

**CARTA DE ANUÊNCIA PRÉVIA**

A Superintendência de Infraestrutura de Transportes da Bahia – SIT, órgão em Regime Especial da Administração Direta vinculado à Secretaria de Infraestrutura do Estado da Bahia, em atendimento a solicitação da Prefeitura Municipal de Salinas da Margarida quanto a ocupação da faixa de domínio da Rodovia BA-534, trecho Entr. BA-534 (km 13,90) / Salinas da Margarida, identificada no Sistema Rodoviário Estadual – SRE, como Acesso, considerando que há viabilidade técnica para a implantação do empreendimento habitacional, emite a presente **CARTA DE ANUÊNCIA PRÉVIA**, tudo conforme consta do **Processo Administrativo nº 024.8883.2025.0009493-73**, ficando a emissão da CARTA DE ANUÊNCIA DEFINITIVA para após apresentação do Projeto do Acesso Viário em atenção às Normas Regulamentares para Permissão, Construção e Manutenção de Acesso às Rodovias Estaduais, mantendo uma faixa “non aedificandi” de 15,00m além do limite da faixa de domínio da rodovia conforme estabelece o Capítulo II, Art. 4º, Inciso III da Lei Federal nº 6766 de 19 de dezembro de 1979.

Em 17 de Setembro de 2025.

  
**SAULO PONTES**  
Diretor-Superintendente





## DECLARAÇÃO DE INEXISTENCIA DE DEMANDA OUTORGA

**Recebedor:** Prefeitura Municipal de Salinas da Margarida

**Programa:** 56000006517/2025 – Novo PAC – FNHIS Sub-50

**Nº do instrumento:** 039227/2025

**Descrição detalhada do objeto do instrumento:**

Construção de 20 Unidades Habitacionais

Almejando atender as demandas solicitadas, declaro para os devidos fins que a área requerida não apresenta massas d'água ou corpos hídricos, conforme estabelecem as legislações ambientais vigentes, e reforçado pela declaração da EMPRESA BAIANA DE ÁGUAS E SANEAMENTO - EMBASA sob tutela do Governo do Estado da Bahia, emitida pela Diretoria de Operação do Interior - EMBASA/DI, tendo no documento VT/103/25-DI, estabelecido no Quanto ao Abastecimento de Água em seu último parágrafo o seguinte:

*“O referido terreno não está situado em bacia hidrográfica de manancial utilizado ou previsto para utilização no sistema público de abastecimento de água.”*

Estando ciente que caso haja quaisquer alterações que impliquem, deverei requerer novos licenciamentos perante o Poder Público Federal, Estadual e Municipal.

Desde já, agradecemos a atenção e colocamo-nos à disposição para eventuais esclarecimentos.

Salinas da Margarida, 4 de setembro de 2025

Atenciosamente,

  
MAELLY CRISTINA SANTOS DOS REIS  
Secretária de Obras e Infraestrutura  
Portaria nº 007/2025





PREFEITURA MUNICIPAL DE  
**Salinas da Margarida**  
Novos caminhos, novas conquistas.

## DECLARAÇÃO DE INEXISTENCIA DE SUPRESSÃO VEGETAÇÃO OU ALTERAÇÃO DE USO DE SOLO EM ÁREAS NATIVAS

**Recebedor:** Prefeitura Municipal de Salinas da Margarida

**Programa:** 56000006517/2025 – Novo PAC – FNHIS Sub-50

**Nº do instrumento:** 039227/2025

**Descrição detalhada do objeto do instrumento:**

Construção de 20 Unidades Habitacionais

Almejando atender as demandas solicitadas, para os devidos fins na área onde será realizada a execução do Programa, declaro para os devidos fins que a área requerida não possui vegetal a ser suprimida, conforme estabelecem as legislações ambientais vigentes, e estou ciente que caso haja quaisquer alterações que impliquem, deverei requerer novos licenciamentos perante o Poder Público Federal, Estadual e Municipal.

Observadas fotos do local, com devida sinalização de georreferencia, anexas abaixo para comprovação do fato supracitado:







PREFEITURA MUNICIPAL DE  
**Salinas da Margarida**

Novos caminhos, novas conquistas.

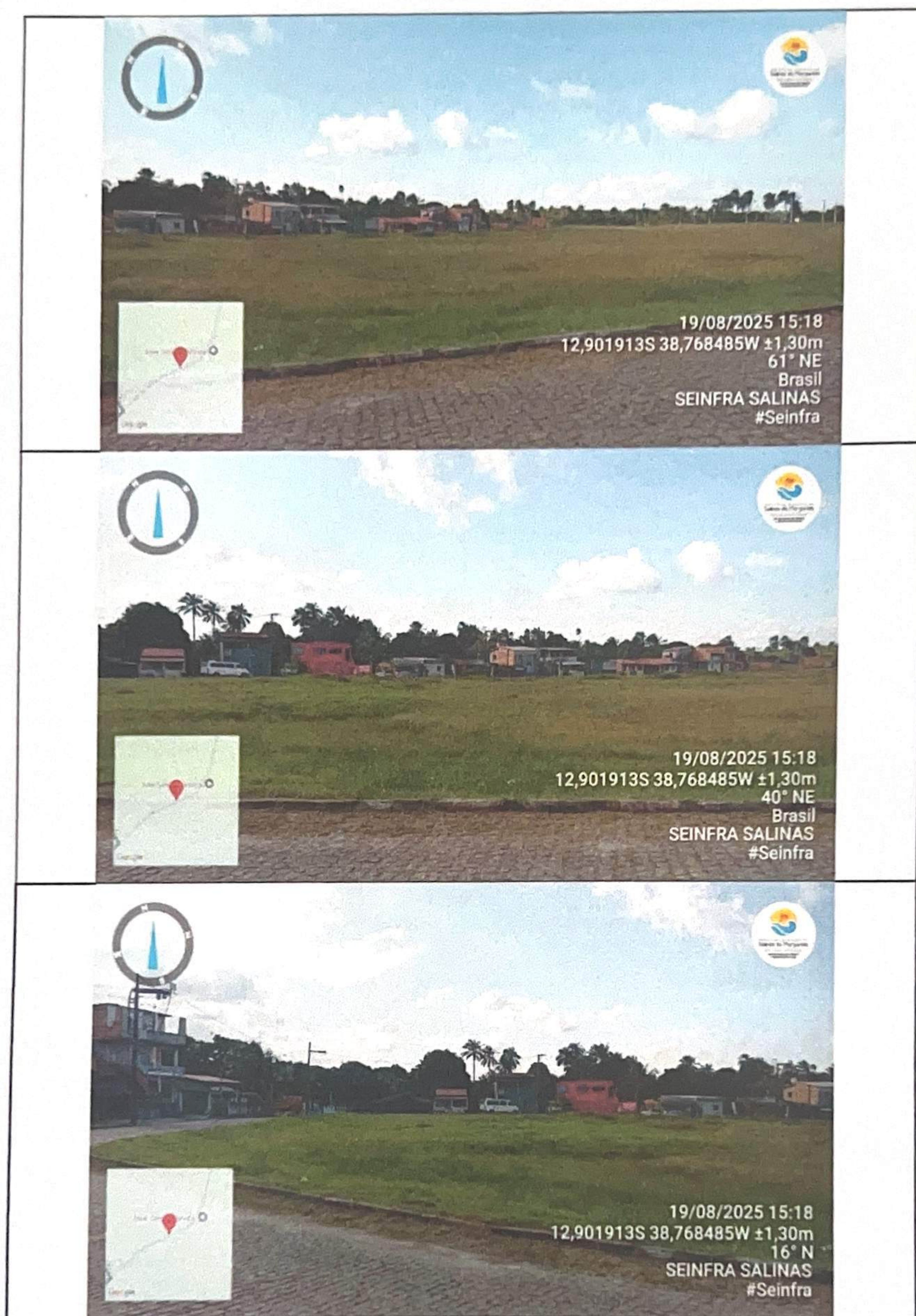





PREFEITURA MUNICIPAL DE  
**Salinas da Margarida**

Novos caminhos, novas conquistas.







PREFEITURA MUNICIPAL DE  
**Salinas da Margarida**

Novos caminhos, novas conquistas.

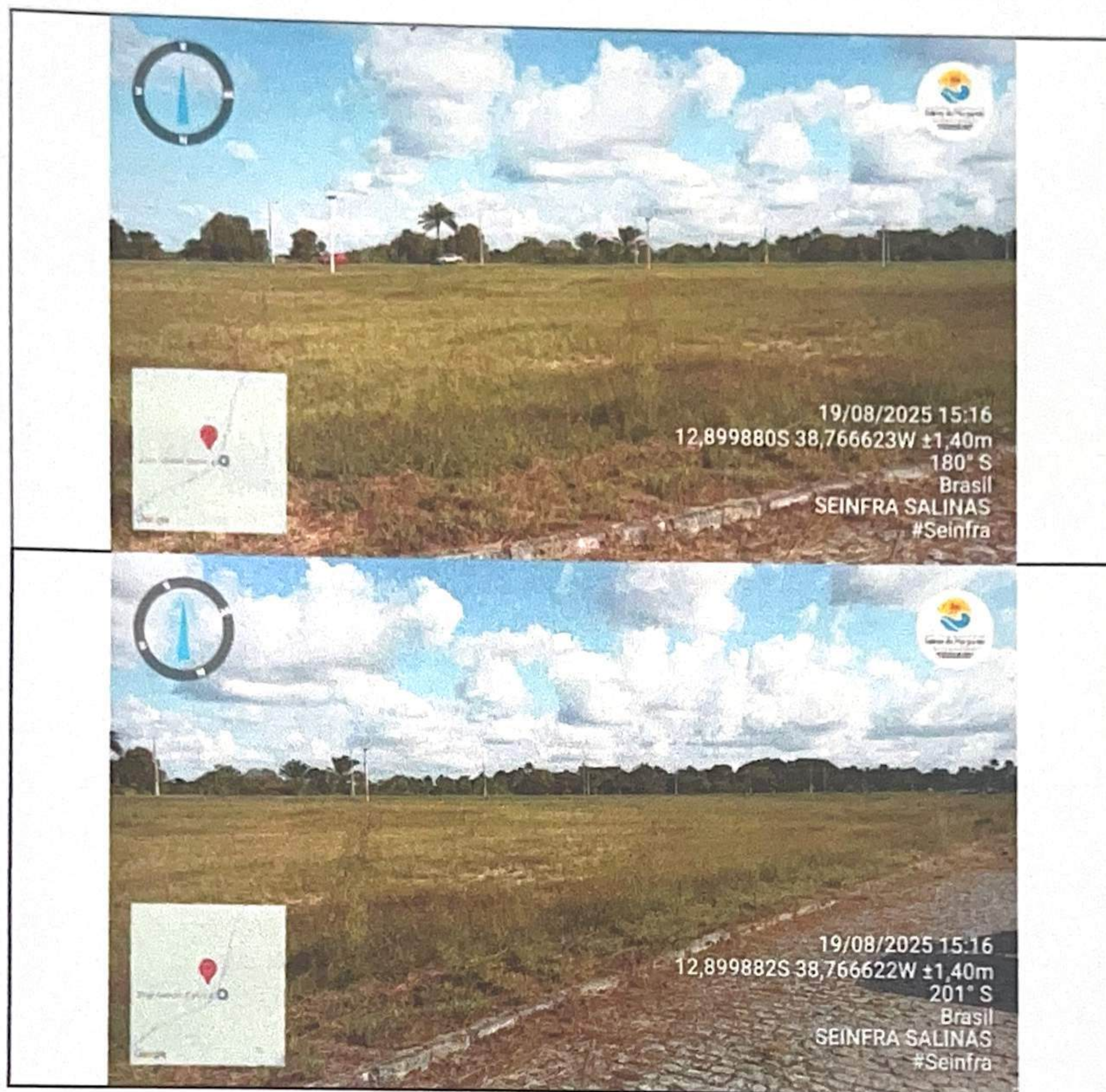

Desde já, agradecemos a atenção e colocamo-nos à disposição para eventuais esclarecimentos.

Salinas da Margarida, 4 de setembro de 2025

Atenciosamente,

**MAELLY CRISTINA SANTOS DOS REIS**  
Secretária de Obras e Infraestrutura  
Portaria nº 007/2025





PREFEITURA MUNICIPAL DE  
**Salinas da Margarida**

Novos caminhos, novas conquistas.

Sec. da Pesca, Agricultura  
e Meio Ambiente.

PREFEITURA MUNICIPAL DE SALINAS DA MARGARIDA

Praça Tenente Albuquerque, Centro – Salinas da Margarida/BA,

CEP: 44450-000

SECRETARIA MUNICIPAL DE MEIO AMBIENTE – SEMA

## LICENCIAMENTO AMBIENTAL

<b>Ato Administrativo:</b> <b>LU Nº 002/2025</b>	<b>Nome/Empresa:</b> <b>MUNICÍPIO DE SALINAS DA MARGARIDA - BA</b>
<b>CPF/CNPJ:</b> <b>13.743.281/0001-14</b>	<b>Endereço:</b> <b>PRAÇA TENENTE ALBUQUERQUE, CENTRO – SALINAS DA MARGARIDA/BAHIA. CEP: 44450-000.</b>
<b>Data da assinatura:</b> <b>06/10/2025</b>	<b>Validade:</b> <b>06/10/2028</b>

### LICENÇA UNIFICADA – LU/002/2025

A SECRETARIA MUNICIPAL DE PESCA, AGRICULTURA E MEIO AMBIENTE DE SALINAS DA MARGARIDA – SEPAM-SALINAS DA MARGARIDA, no exercício da competência que lhe foi delegada pela Lei Complementar Federal nº 140 de 08 de dezembro de 2011, em consonância com a Lei Complementar Municipal nº 004 de 23 de dezembro de 2019 – revoga e dá nova redação à Lei nº 533 de março de 2015 que institui a Política Municipal de Meio Ambiente de Salinas da Margarida, fundamentada na resolução **CONAMA 237/97**, artigos 2º e 6º, parágrafos e incisos do artigo 159º da Lei Estadual nº 10.431 de 20 de dezembro de 2006, regulamentada pelo Decreto Estadual nº 14.024/2012, alterado pelos Decretos Estaduais 15.682/2014, 16.366/2015, 16.963/2016 e 18.218/2018, pela Resolução **CEPRAM 4.327/2013**, alterada pelas Resoluções **CEPRAM 4.420/2015** e **CEPRAM 4.579/2018** em consonância com o **COMAM** – Conselho Municipal de Meio Ambiente de Salinas da Margarida, tendo em vista o que consta do processo, com Parecer Técnico favorável ao pleito,

### RESOLVE:

**Art. 1º** - Conceder **LICENÇA UNIFICADA – LU**, válida pelo prazo de **03** (três) anos, ao **MUNICÍPIO DE SALINAS DA MARGARIDA, ESTADO DA BAHIA**, inscrito no **CNPJ/MF sob nº 13.743.281/0001-14**, com sede à Praça Tenente Albuquerque, bairro Centro, município de Salinas da Margarida, estado da Bahia, para executar obra de Implementação de **20 (vinte) UNIDADES HABITACIONAIS TIPO MINHA CASA MINHA VIDA – MCMV** do Programa de Aceleração de Crescimento do Governo Federal (PAC), localizado no Sítio Negreiros, Distrito Sede, município de Salinas da Margarida, estado da Bahia, **Zona de Expansão Urbana 3 (ZEU3)**, Coordenadas Geográficas **Latitude: 12°53'59.6"S | Longitude 38°46'00.1"W** em conformidade com a legislação vigente e as seguintes condicionantes: **I.** Implantar o empreendimento em conformidade com o projeto técnico apresentado, envolvendo estudos, cálculos e procedimentos ali existentes; **II.** Realizar ações mitigadoras dos impactos gerados; **III.** Toda e qualquer atividade que envolva a utilização de mão de obra, o uso de Equipamentos de Proteção Individual – **EPI** deverá ser obrigatório, durante todo o período em que demandar a execução dos serviços, em conformidade com a NR-6 do Ministério do Trabalho e Emprego - MTE; **IV.** Não permitir o acesso de pessoas estranhas, cuja mão de obra não esteja contratada para a execução dos serviços de implantação do empreendimento; **V.** Assumir a obrigação de instalar sistema de esgotamento sanitário do tipo separador absoluto, para fins de interligação a rede coletora, conforme preconiza o art. 8º da Lei Estadual nº 7.703, Decreto Estadual nº 7.765/2000; **VI.** Solicitar a Secretaria de Municipal de Pesca, Agricultura e Ambiente de Salinas da Margarida a Autorização de Supressão de Vegetação – **ASV**, quando couber; **VII.** Elaborar e apresentar anualmente relatórios de programas ambientais – PEA, PGRS e o PGR; **VIII.**





PREFEITURA MUNICIPAL DE  
**Salinas da Margarida**

Novos caminhos, novas conquistas.

Sec. da Pesca, Agricultura  
e Meio Ambiente.

PREFEITURA MUNICIPAL DE SALINAS DA MARGARIDA

Praça Tenente Albuquerque, Centro – Salinas da Margarida/BA,

CEP: 44450-000

**SECRETARIA MUNICIPAL DE MEIO AMBIENTE – SEMA**

As escavações e, ou aterros que porventura venham a ser executados dentro do empreendimento, implicarão na apresentação prévia de um Plano de Terraplanagem, se couber; **IX.** Não será permitido o parcelamento do solo com declividade igual ou superior a 30% (trinta por cento), nos termos da Lei Federal 6.766/79; **X.** Toda e qualquer alteração no empreendimento deverá ser submetida a análise da Secretaria de Pesca, Agricultura e Meio Ambiente de Salinas da Margarida; **XI.** Executar a obra respeitando o sistema de **drenagem**, levando em consideração a topografia existente no local; **XII.** Manter a licença, bem como cópias dos documentos relativos ao cumprimento das condicionantes a serem estabelecidos, à disposição dos órgãos fiscalizadores para fins de fiscalização e renovação desta Licença; **XIII.** O não cumprimento de qualquer dos condicionantes acima, implicará no cancelamento deste ato administrativo.

**Art. 2º** - Qualquer alteração deverá ser informada previamente a Secretaria Municipal de Pesca, Agricultura e Meio Ambiente de Salinas da Margarida – **SEPAM-SALINAS**, para a devida análise e procedimentos adequados, quando então, a atividade ficará sujeita a um novo licenciamento, se for o caso.

**Art. 3º** - Secretaria Municipal de Pesca, Agricultura e Meio Ambiente de Salinas da Margarida – **SEPAM--SALINAS**, poderá exigir novos padrões, decorrentes de mudanças substanciais na legislação e, ou na tecnologia disponível, a qualquer momento, como forma de manter o empreendimento devidamente adequado.

**Art. 4º** - Esta Licença Unificada – **LU**, trata unicamente, da análise dos aspectos ambientais decorrentes do empreendimento, não substituindo o Alvará de Construção, Alvará de Terraplanagem, o Alvará de Localização, Alvará de Saúde e outros que se façam necessários.

**Art. 5º** - Esta Licença Unificada – **LU** entrará em vigor a partir da data da sua assinatura.

Salinas da Margarida, estado da Bahia, 06 de outubro de 2025.

Documento assinado digitalmente  
**gov.br** ELIANA CARLA DE SANTA RITA RAMOS  
Data: 07/10/2025 16:46:44-0300  
Verifique em <https://validar.iti.gov.br>

**Eliana Carla de Santa Rita Ramos**  
Secretária Municipal de Pesca, Agricultura e Meio Ambiente  
Portaria nº006/2025





Feira de Santana, 08 de Agosto de 2025

À

Prefeitura Municipal de Salinas da Margarida – BA

A/C: Sr. Maria de Fátima Pepe Cerqueira

Prefeita Municipal

**Assunto: Programa Minha Casa Minha Vida – Salinas da Margarida/BA**

**Estudo de Viabilidade para Ligação de Energia Elétrica**

Prezada Senhora,

Em atenção à solicitação encaminhada por meio do Ofício nº s/n/2025 de 06/08/2025, informamos que é viável o fornecimento de energia elétrica para o empreendimento **Programa Minha Casa Minha Vida**, localizado na sede do município de Salinas da Margarida – BA, no Loteamento Sítio Negreiros.

O fornecimento será realizado em baixa tensão, com padrão monofásico 127/220 V. A demanda total estimada é de **95 kva**.

Ressaltamos que este estudo não contempla o uso de motores com potência superior a 50 CV, tampouco considera despesas com estudos de condicionantes, indenizações de faixa de passagem ou outros custos adicionais.

Informamos ainda que a ligação definitiva deverá ser precedida de solicitação formal (Nota de Ligação), com antecedência mínima de 180 (cento e oitenta) dias.

Este estudo possui validade de 6 (seis) meses. Após esse prazo, será necessária a realização de nova consulta à Coelba.

Em caso de dúvidas, nossa equipe está à disposição na unidade de relacionamento com clientes, por meio do consultor de relacionamento, através do e-mail: [igonzaga@neoenergia.com](mailto:igonzaga@neoenergia.com), para orientações quanto às ações necessárias à efetivação do atendimento.



**Supervisora de Atendimento Poder Público**

VT/103/25-DI

À  
**PREFEITURA MUNICIPAL DE SALINAS DA MARGARIDA**  
**SRª. MARIA DE FÁTIMA PEPE CERQUEIRA**

Prezada Senhora Prefeita,

Em atenção à correspondência de V.Sa., para que fosse analisada a viabilidade de abastecimento de água e de esgotamento sanitário para o empreendimento a seguir identificado, informamos:

**QUANTO AOS DADOS REFERENCIAIS FORNECIDOS PELO INTERESSADO**

**Correspondência solicitante:** Ofício nº 038/2025, datado de 26 de maio de 2025.

**Protocolo da EMBASA:** SEI n.º 100.18676.2025.0020839-33, disponível em 26 de junho de 2025.

**Empreendimento:** Construção de 25 Unidades Habitacionais – MCMV.

**Localização:** Comunidade Sítio Negreiros, Distrito de Conceição, município de Salinas da Margarida – BA.

**Características:** construção de 25 (vinte e cinco) unidades habitacionais constituídas de 02 (dois) quartos.

**Faixa de renda da população:** até 01 (um) salário-mínimo.

**Previsão para início das obras:** setembro de 2025.

**Previsão para conclusão das obras:** setembro de 2026.

**AValiação DA DEMANDA DE ÁGUA REQUERIDA**

**População:** 88 habitantes.

**Consumo “per capita” residencial médio anual:** 120 l/hab. x dia.

**Coefficientes de variação sazonal e horária do consumo:** 1,2 e 1,5, respectivamente.

**Demanda de água residencial:** 0,22 l/s.

**Demanda de água não residencial:** --- l/s.

**Demanda de água total:** 0,22 l/s.

**QUANTO AO ABASTECIMENTO DE ÁGUA**

O terreno previsto para implantação do empreendimento em questão está situado na área de influência do Sistema Integrado de Abastecimento de Água (SIAA) de Salinas da Margarida, abastecido pelo reservatório elevado de 550 m<sup>3</sup> RED ETA Salinas, cuja cota do nível de água máximo (N.A.máx., extravasor) é igual a 36 metros.

Em termos de altimetria, o terreno situa-se em torno da cota topográfica de 8 metros, aproximadamente.

O abastecimento pretendido é viável a partir de derivação na linha distribuidora (LD), com diâmetro nominal (DN) 50, PVC PBA, existente no Sítio Negreiros, que se desenvolve ao lado do empreendimento (Coordenadas UTM. 24L E: 525117.15 m E; 8573684.50 m S). A pressão dinâmica no ponto de derivação varia de 10 a 14 m.c.a.

De acordo com o Art. 45, § 2º, da Lei nº 11.445/2007, “a instalação hidráulica predial ligada à rede pública de abastecimento de água não poderá ser também alimentada por outras fontes”.

A rede distribuidora do empreendimento (vias internas) deverá ser em PEAD, além de ser constituída por tubulações com classe de pressão compatível com as elevadas pressões às quais poderão vir a ficar submetidas. A solução deverá ser definida quando da elaboração do projeto da rede de distribuição e encaminhamento à Embasa, para a análise e aprovação.

Na oportunidade, é importante esclarecer que, quanto ao item Abastecimento de água potável, a EMBASA não opera nenhum reservatório tipo torre (castelo d'água), portanto, caso seja adotado esse tipo de sistema, a EMBASA não receberá para operação/manutenção.

O referido terreno não está situado em bacia hidrográfica de manancial utilizado ou previsto para utilização no sistema público de abastecimento de água.

**QUANTO AO ESGOTAMENTO SANITÁRIO**

Como não existe no local rede do SES da cidade que possa atender ao empreendimento, a viabilidade poderá ser concedida desde que seja construído um **Sistema Próprio de Esgotamento Sanitário**, que atenda o disposto a seguir:

#### **a) LANÇAMENTO DIRETO EM CORPO D'ÁGUA PRECEDIDO DE TRATAMENTO**

Deverá ser projetado um sistema próprio, constituído de rede coletora tipo separador absoluto dotado de “Estação de Tratamento Centralizada”, que atenda às exigências contidas no parecer do Instituto do Meio Ambiente e Recursos Hídricos – INEMA, no que se referem aos padrões de lançamento e corpo receptor.

Caso sejam construídos empreendimentos contíguos, pelo mesmo interessado, estes devem ser dotados de Estação de Tratamento Centralizada única para atender a todos os empreendimentos.

Vale ressaltar que, independentemente, da responsabilidade pela operação/manutenção do referido sistema, seja da Embasa ou do empreendedor, o projeto deverá ser aprovado pela Embasa.

A Estação de Tratamento de Esgoto (ETE) deve ser implantada em local que possibilite o acesso direto por parte da EMBASA, evitando a necessidade de ingresso no condomínio. Para isso, recomenda-se priorizar áreas próximas às vias externas ao condomínio, o que reduzirá possíveis restrições de acesso e facilitará a operação e manutenção da estação.

Antes da elaboração do projeto, o interessado deverá entrar em contato com a Divisão de Esgotamento Sanitário da Unidade Regional de Santo Antônio de Jesus por meio do telefone (75) 3631-8106 para orientação quanto à elaboração do projeto executivo do sistema de esgotamento sanitário.

#### **b) USO DE SISTEMA INDIVIDUAL DE ESGOTAMENTO SANITÁRIO**

A escolha das soluções técnicas que irão compor o sistema local de tratamento de esgoto deve atender aos requisitos da NBR 17076/24 - Projeto de sistema de tratamento de esgoto de menor porte — Requisitos e normas específicas, bem como à legislação vigente aplicável e às características locais, de forma a garantir a eficiência mínima exigida pelos órgãos e leis ambientais.

Nesses casos, enquadrados no item 2.2.2 do Anexo, será exigida a apresentação do projeto do sistema de tratamento local adotado. Independentemente da solução escolhida, também deverão ser apresentados ensaios de percolação e sondagens geotécnicas, incluindo os perfis do solo, para identificar a capacidade de percolação e o nível do lençol freático. Deverão ser realizados, no mínimo, 02 (dois) furos por quadra na área onde será implantado o empreendimento, acompanhados da planta de locação dos furos.

Para sistemas que consideram o lançamento do efluente líquido tratado no solo, os ensaios devem comprovar a viabilidade técnica da solução, assegurando a salubridade da população vizinha e a preservação do meio ambiente. Caso após o teste, a taxa de percolação no local analisado seja inferior a 50 l/m<sup>2</sup>. dia, ou na hipótese da declividade do terreno ser superior a 30%, essa alternativa não poderá ser adotada, sendo necessário implantar um sistema próprio de tratamento centralizado de esgotamento sanitário (item “a” acima).

Para sistemas que consideram o lançamento do efluente líquido tratado nas águas superficiais, os ensaios devem subsidiar a avaliação dos riscos de contaminação por eventuais falhas no sistema. O projeto deve prever um tratamento compatível com a qualidade da água no ponto de lançamento e, quando necessário, incluir medidas de proteção para minimizar impactos ambientais. Além disso, devem ser atendidas as exigências dos órgãos e legislações vigentes aplicáveis, bem como deve ser apresentada a documentação emitida pelos órgãos competentes. Caso esses requisitos não sejam atendidos, a solução adotada deverá ser a implantação de sistema próprio de tratamento centralizado de esgotamento sanitário (item “a” acima).

Antes da elaboração do projeto, o interessado deverá entrar em contato com a Divisão de Esgotamento Sanitário da Unidade Regional de Santo Antônio de Jesus por meio do telefone (75) 3631-8106 para orientação quanto à elaboração do projeto executivo do sistema local de tratamento de esgoto.

Ressalta-se que a operação e manutenção dos sistemas locais de tratamento de esgoto é de responsabilidade dos usuários, não sendo cobrado nenhum tipo de tarifa por parte da Embasa. A NBR 17076/2024, em seu item 5.3, descreve os procedimentos para limpeza do sistema, dentre os quais, destaca-se que o intervalo de remoção dos sólidos gerados deve ser equivalente ao período de limpeza do projeto, que varia entre 01 e 05 anos, visando evitar o seu extravasamento e a contaminação do meio ambiente.

#### **QUANTO À VALIDADE DA VIABILIDADE ORA CONCEDIDA**

A viabilidade, nas condições estabelecidas, terá validade de 12 (doze) meses, a contar da data da presente correspondência e está sendo concedida em função das informações fornecidas pela Prefeitura Municipal de Salinas da Margarida, em sua correspondência, anteriormente citada, sobre as características do empreendimento.

Caso necessário, o interessado deverá solicitar a renovação da viabilidade ao término da vigência da mesma. Além disso, a apresentação dos devidos projetos deve ocorrer dentro do prazo de validade desta carta.

#### **OUTROS CONDICIONANTES E INFORMAÇÕES COMPLEMENTARES**

- A Embasa deverá ser comunicada com antecedência de 30 (trinta) dias sobre o início dos serviços para adoção de providências sobre a fiscalização da obra;

- Os equipamentos e materiais hidráulicos a serem aplicados nas obras de implantação da rede distribuidora de água e do sistema de esgotamento sanitário e/ou redes coletoras de esgoto, deverão ser provenientes de firmas fornecedoras devidamente cadastradas e pré-qualificadas na Embasa ou em empresa da mesma natureza e, em relação aos mesmos, será exigido o competente atestado de qualidade. Em qualquer circunstância, antes de sua aquisição e aplicação, esses materiais deverão ser submetidos à aprovação da Embasa, por meio dos técnicos encarregados da fiscalização das obras;

- Para elaboração do projeto de abastecimento de água (Rede Interna), entrar em contato com a Divisão Regional de Operação Água da Unidade Regional de Santo Antônio de Jesus (tel.: 75 3631-8105), para a devida orientação técnica;

• Para definição da concepção do sistema de tratamento de esgoto e a devida orientação técnica quanto à elaboração do projeto do sistema de esgotamento sanitário, V.Sa. deverá consultar a Divisão Regional de Operação de Esgoto da Unidade Regional de Santo Antônio de Jesus (tel.: 75 3631-8106);

• Todos os custos referentes à elaboração de projeto, aquisição de materiais e construção dos sistemas de abastecimento de água e esgotamento sanitário para atender ao empreendimento serão de responsabilidade do solicitante;

• O consumo de água deverá ser obrigatoriamente medido. O fornecimento e a instalação do macromedidor multijato, com capacidade para a máxima demanda prevista, ficarão a cargo do interessado. O dimensionamento, especificação do hidrômetro e ensaio de recebimento deverão ser efetuados pela Embasa, por meio da Gerência de Micromedição e Perdas Aparentes – TRPA (tel. 71 – 3373-7587);

• As ligações domiciliares de água deverão ser obrigatoriamente micromedidas e executadas em PEAD. Além disso, todos os ramais deverão ser bloqueados com a utilização de cápsulas de chibáguas antes do início dos testes de estanqueidade da rede de distribuição de água, permanecendo assim mesmo após a entrega do empreendimento;

• Será exigido o cadastro de todos os componentes dos sistemas de abastecimento de água e esgotamento sanitário implantados;

• No recebimento do empreendimento, o interessado será responsável pela garantia do equipamento por igual período àquele ofertado pelo fabricante a partir do momento da compra. Além disso, deverá ser apresentada nota fiscal dos materiais e equipamentos, assim como planilha de ativos constando: especificação, quantitativos e custos da aquisição de materiais e equipamentos dos sistemas de abastecimento de água e esgotamento sanitário para atender o empreendimento;

• Quando da solicitação do recebimento das obras do sistema de abastecimento de água e esgotamento sanitário do empreendimento, o responsável pelo mesmo deverá fornecer os dados de todos os proprietários das unidades do empreendimento para que seja realizado o cadastro no sistema comercial da Embasa;

• O entroncamento da rede distribuidora de água do empreendimento com a rede distribuidora do sistema público ficará condicionado ao pagamento de débitos de contas de água, porventura existentes, registradas em nosso sistema comercial. Para solução dessa pendência, V. Sa. deverá entrar em contato com a Unidade Regional de Santo Antônio de Jesus (tel.: 75 3631-8101) Além do atendimento de todas as exigências estabelecidas na presente viabilidade.

• De acordo com a Lei Federal nº 13.312, de 12 de julho de 2016, os novos empreendimentos deverão ser dotados de medição individualizada do consumo hídrico por unidade imobiliária. Conforme Resolução da AGERSA nº 002, de 17 de julho de 2017, Art. 64, é facultado aos usuários optar pela apuração, pela análise e pelo processamento de suas contas pela Embasa, desde que atendidos os padrões por ela estabelecidos e as normas da Associação Brasileira de Normas Técnicas – ABNT. A Embasa disponibiliza na internet, pelo link <https://atendimentovirtual.embasa.ba.gov.br/carta-de-servico-de-medicao-individualizada>, uma série de informações referentes ao Sistema de Medição Individualizada - MI. Para maiores informações, o interessado deverá contatar a Gerência Comercial e de Contratualização – USAC (tel.: 75 3631-8103);

• De acordo com as Resoluções nºs 002/2017 e 005/2019 da Agência Reguladora de Saneamento Básico do Estado da Bahia – AGERSA, de 17/07/2017 e 24/09/2019, respectivamente, que regulamentam a prestação e utilização dos serviços públicos de abastecimento de água e de esgotamento sanitário, em seu Art. 6º, Inciso V, todo prédio deverá dispor de reservatório domiciliar dimensionado segundo a NBR 5.626/2020, que define que a reservação total a ser acumulada nos reservatórios inferior e superior não deve ser menor do que o consumo diário e nem a este superior em três vezes. Para os prédios com mais de um pavimento, deverá ser avaliada a necessidade de construção de sistema elevatório, em função de possíveis variações de pressão da rede distribuidora, bem como diferença de nível entre o ponto de entrega e o reservatório superior.

Para qualquer alteração nas características do empreendimento, durante a execução, independentemente da etapa, deve ser solicitada a revisão da viabilidade e, se pertinentes, retificações no projeto;

Este documento trata apenas de informação da viabilidade de prestação de serviço de Abastecimento de Água e Esgotamento Sanitário. O interessado deverá buscar as devidas aprovações, licenciamento e alvarás dos órgãos competentes para o seu empreendimento.

Ver ANEXO à carta de viabilidade também disponível na internet: [https://www.embasa.ba.gov.br/documents/d/guest/anexo\\_de\\_carta\\_de\\_viabilidade\\_vf-1-](https://www.embasa.ba.gov.br/documents/d/guest/anexo_de_carta_de_viabilidade_vf-1-)

Cordialmente,

VINÍCIUS ARAÚJO SOUSA  
DIRETOR DE OPERAÇÃO DO INTERIOR



Documento assinado eletronicamente por **Vinicius Araujo Sousa**, Diretor, em 14/08/2025, às 10:57, conforme horário oficial de Brasília, com fundamento no art. 13º, Incisos I e II, do [Decreto nº 15.805, de 30 de dezembro de 2014](#).



A autenticidade deste documento pode ser conferida no site [https://seibahia.ba.gov.br/sei/controlador\\_externo.php?acao=documento\\_conferir&id\\_orgao\\_acesso\\_externo=0](https://seibahia.ba.gov.br/sei/controlador_externo.php?acao=documento_conferir&id_orgao_acesso_externo=0), informando o código verificador **00120067432** e o código CRC **6C99819B**.





PREFEITURA MUNICIPAL DE  
**Salinas da Margarida**  
Novos caminhos, novas conquistas.

## DECLARAÇÃO DE COLETA DE LIXO

**Recebedor:** Prefeitura Municipal de Salinas da Margarida

**Programa:** 56000006517/2025 – Novo PAC – FNHIS Sub-50

**Nº do instrumento:** 039227/2025

**Descrição detalhada do objeto do instrumento:**

Construção de 20 Unidades Habitacionais

Declaro para os devidos fins que a área onde será realizada a execução do Programa, no município de Salinas da Margarida/Bahia, possui diariamente coleta de lixo.

Desde já, agradecemos a atenção e colocamo-nos à disposição para eventuais esclarecimentos.

Salinas da Margarida, 4 de setembro de 2025

Atenciosamente,

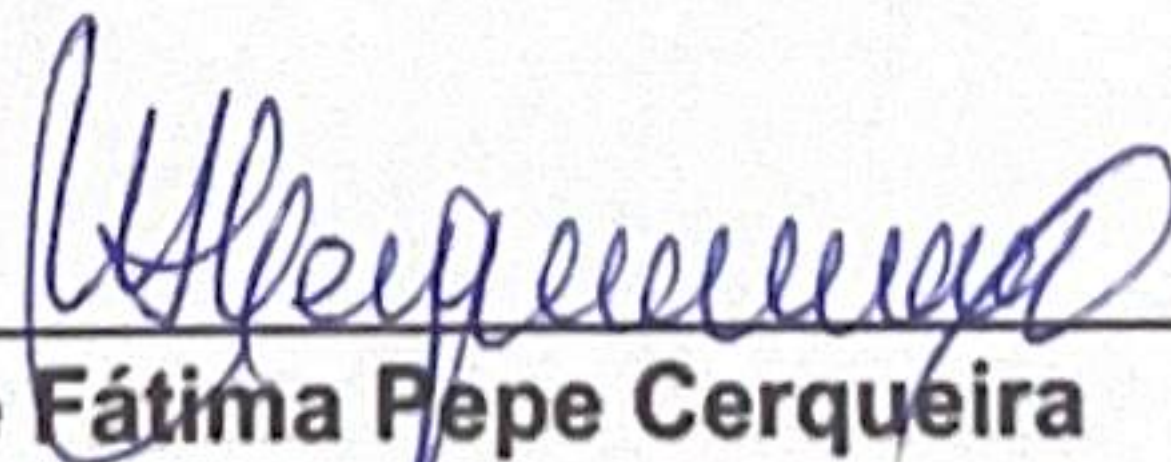
  
\_\_\_\_\_  
**Maria de Fátima Pepe Cerqueira**  
Prefeita do Municipal





### DECLARAÇÃO AS SP

**Recebedor:** Prefeitura Municipal de Salinas da Margarida

**Programa:** 56000006517/2025 – Novo PAC – FNHIS Sub-50

**Nº do instrumento:** 039227/2025

**Descrição detalhada do objeto do instrumento:**

Construção de 20 Unidades Habitacionais

Eu, Dalma Maria Santana de Jesus, na qualidade de Engenheira Civil Orçamentista, da Secretaria de Obras e Infraestrutura da Prefeitura Municipal de Salinas da Margarida, Estado da Bahia, no uso de minhas atribuições, venho, por meio desta, declarar que os itens cuja composições são referentes AS SP, utilizados na execução do Programa apresentam custos compatíveis com os valores praticados no município.

Esta compatibilidade foi verificada com base em pesquisas de mercado, orçamentos de projetos similares e parâmetros técnicos utilizados na região, assegurando que os valores adotados se encontram dentro da realidade orçamentária local. Além disso, os preços aplicados seguem as diretrizes estabelecidas pelos órgãos de controle e normativas vigentes, garantindo a economicidade e viabilidade da execução da obra, sem prejuízo à qualidade dos serviços a serem prestados.

Dessa forma, reafirmamos o compromisso da Administração Pública Municipal com a correta aplicação dos recursos públicos, prezando pela transparência, eficiência e conformidade com a legislação vigente, assegurando que os custos especificados refletem os valores praticados no município de Salinas da Margarida.

Salinas da Margarida/BA, 04 de setembro de 2025.

DALMA MARIA SANTANA DE JESUS  
Engenheira Civil CREA BA 051560367-8  
Matrícula 10198





PREFEITURA MUNICIPAL DE  
**Salinas da Margarida**

Novos caminhos, novas conquistas.

## DECLARAÇÃO REFERENTE À PLANILHA ORÇAMENTÁRIA

**Recebedor:** Município de Salinas da Margarida/BA)

**Programa:** 56000006517/2025 – Novo PAC – FNHIS Sub-50

**Nº do instrumento:** 039227/2025

**Descrição detalhada do objeto do instrumento:**

Construção de 20 Unidades Habitacionais

Eu, Dalma Maria Santana de Jesus, engenheira civil, responsável técnico(a) pela elaboração do orçamento, declaro que:

1) os encargos sociais constantes nos orçamentos apresentados estão de acordo com a database informada na planilha orçamentária e são aqueles divulgados no site <<<http://www.caixa.gov.br/site/paginas/downloads.aspx>>, e;

2) verifiquei e atesto que a especificidade local justifica a manutenção do item significativo que tenha seu(s) mais expressivo(s) insumo(s) indicado(s) com a legenda "AS" (atribuído São Paulo), no orçamento de referência apresentado.

Salinas da Margarida, 04 de setembro de 2025

Atenciosamente,

DALMA MARIA SANTANA DE JESUS  
Engenheira Civil CREA BA 051560367-8  
Matrícula 10198





PREFEITURA MUNICIPAL DE  
**Salinas da Margarida**  
Novos caminhos, novas conquistas.

## **DECLARAÇÃO ZONEAMENTO EM ÁREA URBANA**

**Recebedor:** Prefeitura Municipal de Salinas da Margarida

**Programa:** 56000006517/2025 – Novo PAC – FNHIS Sub-50

**Nº do instrumento:** 039227/2025

**Descrição detalhada do objeto do instrumento:**

Construção de 20 Unidades Habitacionais

Almejando atender as demandas solicitadas, para os devidos fins na área onde será realizada a execução do Programa, declaro para os devidos fins que a área requerida se encontra em Macrozona de Articulação Urbana 2, é área zoneada como Zonas de Expansão Urbana 2 (ZEU2), segundo determinações Lei Complementar Nº. 04/2011 que dispõe sobre a política urbana do Município, institui o Plano Diretor Urbano do Município de Salinas da Margarida e dá outras providências publicada em Diário Oficial Nº 698/2011.

Informação reforçada na Lei Complementar Nº 02/2019 que dispõe sobre o zoneamento, parcelamento, ocupação e uso do solo do município de Salinas da Margarida e dá outras providências, publicada em Diário Oficial Nº 4234/2019.





PREFEITURA MUNICIPAL DE  
**Salinas da Margarida**

Novos caminhos, novas conquistas.

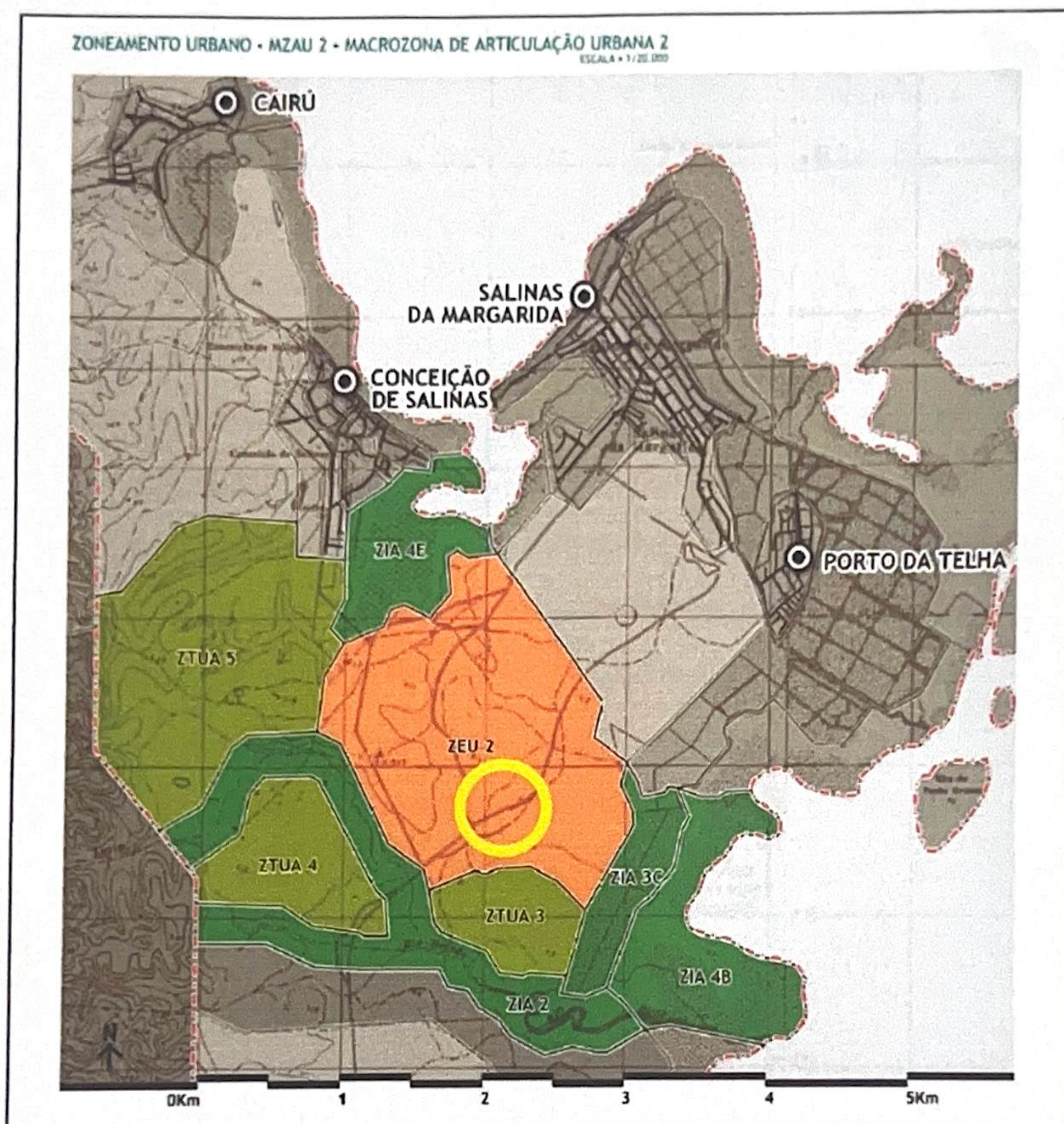

Observada sinalização anexada acima para comprovação do fato supracitado. Desde já, agradecemos a atenção e colocamo-nos à disposição para eventuais esclarecimentos.

Salinas da Margarida, 4 de setembro de 2025

Atenciosamente,

MAELLY CRISTINA SANTOS DOS REIS  
Secretária de Obras e Infraestrutura  
Portaria nº 007/2025





**DECLARAÇÃO DE ADOÇÃO DO PROJETO PARADIGMA**

**Recebedor:** Município de Salinas da Margarida/BA

**Programa:** 5600020250030 – NOVO PAC – FNHIS Sub-50 PORTARIA 892/2025

**Nº do instrumento:** 039227/2025

**Descrição detalhada do objeto do instrumento:** Construção de 20 Unidades Habitacionais

Eu, Dalma Maria Santana de Jesus, inscrita no CREA nº 051560367-8, Responsável Técnico pela verificação do projeto paradigma, vinculado ao Instrumento, declaro para os devidos fins que será adotado o projeto paradigma disponibilizado pela CAIXA.

Informo que foram realizadas adequações no projeto paradigma disponibilizado pela CAIXA, conforme listado abaixo:

Relação das adequações realizadas em relação ao projeto paradigma		
Item do Macrosserviço na Planilha Orçamentária do TGOV	Descrição do Macrosserviço	Descrição da adequação realizada
2.2.1.1	RADIER	Houve a revisão da altura relativa equivalente à fundação radier considerando 25 cm,





		substituição do concreto para fck=30Mpa e armação da fundação com aço CA-50 8.0mm.
--	--	--

Atesto que o projeto decorrente do projeto paradigma disponibilizado pela CAIXA, incluídas as adequações necessárias às especificidades locais de sua implantação, as fundações e obras complementares, está em conformidade com a legislação local e as normas técnicas brasileiras, e a compatibilidade do orçamento do empreendimento com o Decreto nº 7.983, de 8 de abril de 2013 e art. 127 e art. 128 da Lei nº 14.133, de 1º de abril de 2021.

Salinas da Margarida/BA, 19 de setembro de 2025.

**DALMA MARIA SANTANA DE JESUS**  
Engenheira Civil - CREA BA 051560367-8  
Matrícula 10198

**MAELLY CRISTINA SANTOS DOS REIS**  
Secretária Municipal de Obras e Infraestrutura  
Portaria nº 007/2025





PREFEITURA MUNICIPAL DE  
**Salinas da Margarida**

Novos caminhos, novas conquistas.  
Gabinete da Prefeita

## **DECLARAÇÃO REFERENTE AOS LEVANTAMENTOS PRELIMINARES**

**Recebedor:** Prefeitura Municipal de Salinas da Margarida

**Programa:** 5600020250030 – NOVO PAC – FNHIS Sub-50 PORTARIA 892/2025

**Nº do instrumento:** 039227/2025

**Descrição detalhada do objeto do instrumento:** Provisão de unidades habitacionais no Município de Salinas da Margarida/BA

Eu, Maria de Fátima Pepe Cerqueira, prefeita do município de Salinas da Margarida, brasileira, natural de Nazaré/Ba, portador da carteira de identidade sob nº 01.163.892-30/BA e CPF 196.910.765-00, devidamente investido no cargo de Prefeita do município de Salinas da Margarida inscrito no CNPJ 13.743.281/0001-14, com sede no endereço Praça Tenente Albuquerque, s/n, centro, CEP 44.450-000, declaro para os devidos fins que foram realizados os levantamentos preliminares necessários que embasaram a concepção adotada, tais como geológicos, geotécnicos, hidrológicos, batimétricos, topográficos, sociais, ambientais e cadastrais que deram suporte aos projetos, considerando-se apenas os parâmetros pertinentes ao tipo de projeto.

Salinas da Margarida, 2 de outubro de 2025

  
**Maria de Fátima Pepe Cerqueira**  
Prefeita Municipal  
Salinas da Margarida/BA

---

**MARIA DE FÁTIMA PEPE CERQUEIRA**  
CPF: 196.910.765-00  
PREFEITA





PREFEITURA MUNICIPAL DE  
**Salinas da Margarida**

Novos caminhos, novas conquistas.  
Gabinete da Prefeita

## **DECLARAÇÃO DE FORNECIMENTO DE INFRAESTRUTURA MINIMA PARA CONSTRUÇÃO DA OBRA**

**Recebedor:** Prefeitura Municipal de Salinas da Margarida

**Programa:** 5600020250030 – NOVO PAC – FNHIS Sub-50 PORTARIA 892/2025

**Nº do instrumento:** 039227/2025

**Descrição detalhada do objeto do instrumento:** Provisão de unidades habitacionais no Município de Salinas da Margarida/BA

Eu, Maria de Fátima Pepe Cerqueira, prefeita do município de Salinas da Margarida, brasileira, natural de Nazaré/Ba, portador da carteira de identidade sob nº 01.163.892-30/BA e CPF 196.910.765-00, devidamente investido no cargo de Prefeita do município de Salinas da Margarida inscrito no CNPJ 13.743.281/0001-14, com sede no endereço Praça Tenente Albuquerque, s/n, centro, CEP 44.450-000, declaro sob as penas do Artigo 299 do Código Penal (Decreto-Lei nº 2.848, de 07 de dezembro de 1940) e em consonância com o artigo 16, § 1º da Portaria Conjunta MGI/MF/CGU nº 32, de 04 de junho de 2024, declaro para os devidos fins de direito que a Prefeitura Municipal de Salinas da Margarida, se compromete a garantir e responsabilizar-se pela execução dos serviços de terraplanagem prévios ao início da obra, assim como drenagem, fornecimento de água potável, fornecimento de energia, pavimentação de vias e calçadas no terreno proposto para edificação, conforme sinalizado em projeto de infraestrutura, em prazo compatível com finalização e entrega do objeto pleiteado pelo Programa, essenciais à funcionalidade do empreendimento e não previstos na planilha orçamentária apresentada.

Desde já, agradecemos a atenção e colocamos-vos à disposição para eventuais esclarecimentos.

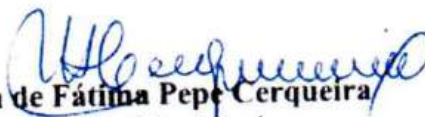
  
**Maria de Fátima Pepe Cerqueira**  
Prefeita Municipal  
Salinas da Margarida/BA

---

**MARIA DE FÁTIMA PEPE CERQUEIRA**  
CPF: 196.910.765-00  
PREFEITA